MAGISTRAT DER LANDESHAUPTSTADT KLAGENFURT AM WÖRTHERSEE

21:M D34/550/2025

VERORDNUNG

des Gemeinderates der Landeshauptstadt Klagenfurt am Wörthersee vom 15.07.2025, mit der die Verordnung des Gemeinderates vom 22.05.2007, mit der in sämtlichen öffentlichen Parkanlagen und auf der Grünfläche vor dem Friedhof St. Ruprecht ein Alkoholverbot erlassen wird und mit der die Verordnung des Gemeinderates vom 23.10.2018 idF. der Verordnung vom 29.04.2025, mit der ein Alkoholkonsumationsverbot am Heiligengeistplatz, im Lendhafen, in der Klostergasse, im Bahnhofsviertel. und im Bereich um die Wohnungslosentagesstätte Eggerheim erlassen wird, wie folgt geändert wird:

Gemäß§ 13 Abs. 1 des Klagenfurter Stadtrechtes 1998 idF LGBI.Nr. 78/2023 wird verordnet:

1.) In § 1 der Verordnung des Gemeinderates vom 22.05.2007 wird in der Aufzählung der öffentlichen Parkanlagen der Landeshauptstadt Klagenfurt der „Schillerpark" gestrichen.

2.) In § 2 der Verordnung des Gemeinderates vom 22.05.2007 wird das Datum 02.07.2025 hinzugefügt.

3.) In§ 1 Abs. 1 der Verordnung des Gemeinderates vom 23.10.2018 idF. der Verordnung vom 29.04.2025 wird nach dem Begriff „Wohnungslosentagesstätte Eggerheim" der Begriff „und die Hundefreilaufzonen Stadion, Feschnig, Fischl, Gemeindezentrum Festung und Welzenegg" ergänzt.

4.) In § 2 der Verordnung des Gemeinderats vom 23.10.2018 idF. der Verordnung vom 29.04.2025 werden die Daten 01.07.2025 und 02.07.2025 hinzugefügt.

5.) Die Änderungen treten mit Ablauf des Tages der Freigabe zur Abfrage im Internet in Kraft.

Der Bürgermeister

Christian Scheider

Magistrat der Landeshauptstadt
Klagenfurt am Wörthersee

KLAGENfURT
AM WÖRTHERSEE

Abteil□:o::p-h□□□:□□□;□□□□;s□□:□atfon
Paulitschgasse 13, 9020 Klagenfurt am Wörthersee

Projekt: 1 Übel'Slchtsp/11n Schllerpark

Datum: 02.07.2025
Quelle: GIS Klagenfurt

Bearbeiter: obernig Georg
agistrat Klagenfurt

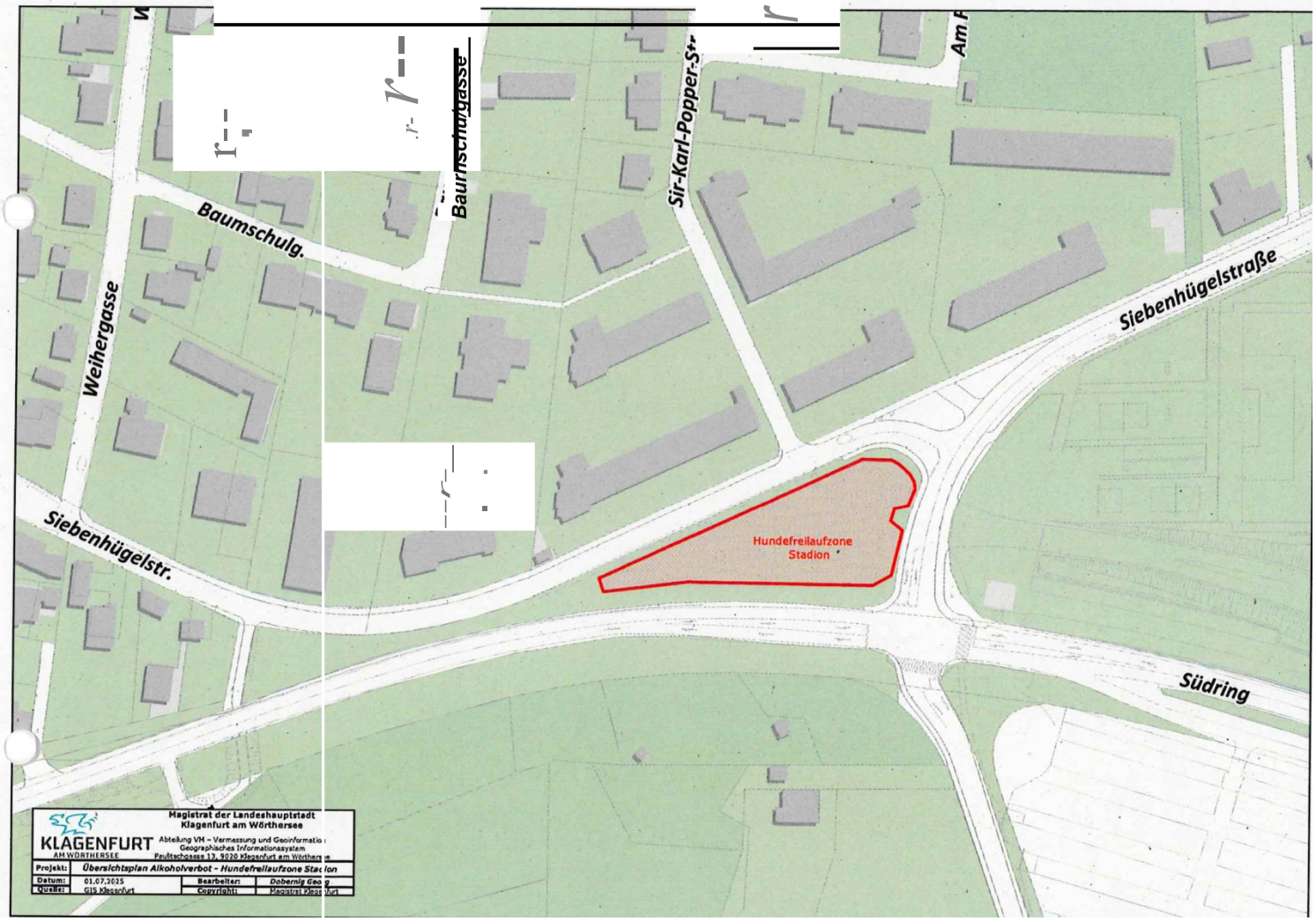
Baumschulg.
Weihergasse
Baumschulgasse
Sir-Karl-Popper-Str.
Am F
Siebenhügelstraße
Siebenhügelstr.
Hundefreilaufzone
Stadion
Südring
Magistrat der Landeshauptstadt
Klagenfurt am Wörthersee
KLAGENFURT
AM WÖRTHERSEE
Abteilung VM – Vermessung und Geoinformation
Geographisches Informationssystem
Paulitschgasse 13, 9020 Klagenfurt am Wörthersee
Projekt: Übersichtsplan Alkoholverbot - Hundefreilaufzone Stadion
Datum: 01.07.2025
Bearbeiter: Dobernig Georg
Quelle: GIS Klagenfurt
Copyright: Magistrat Klagenfurt

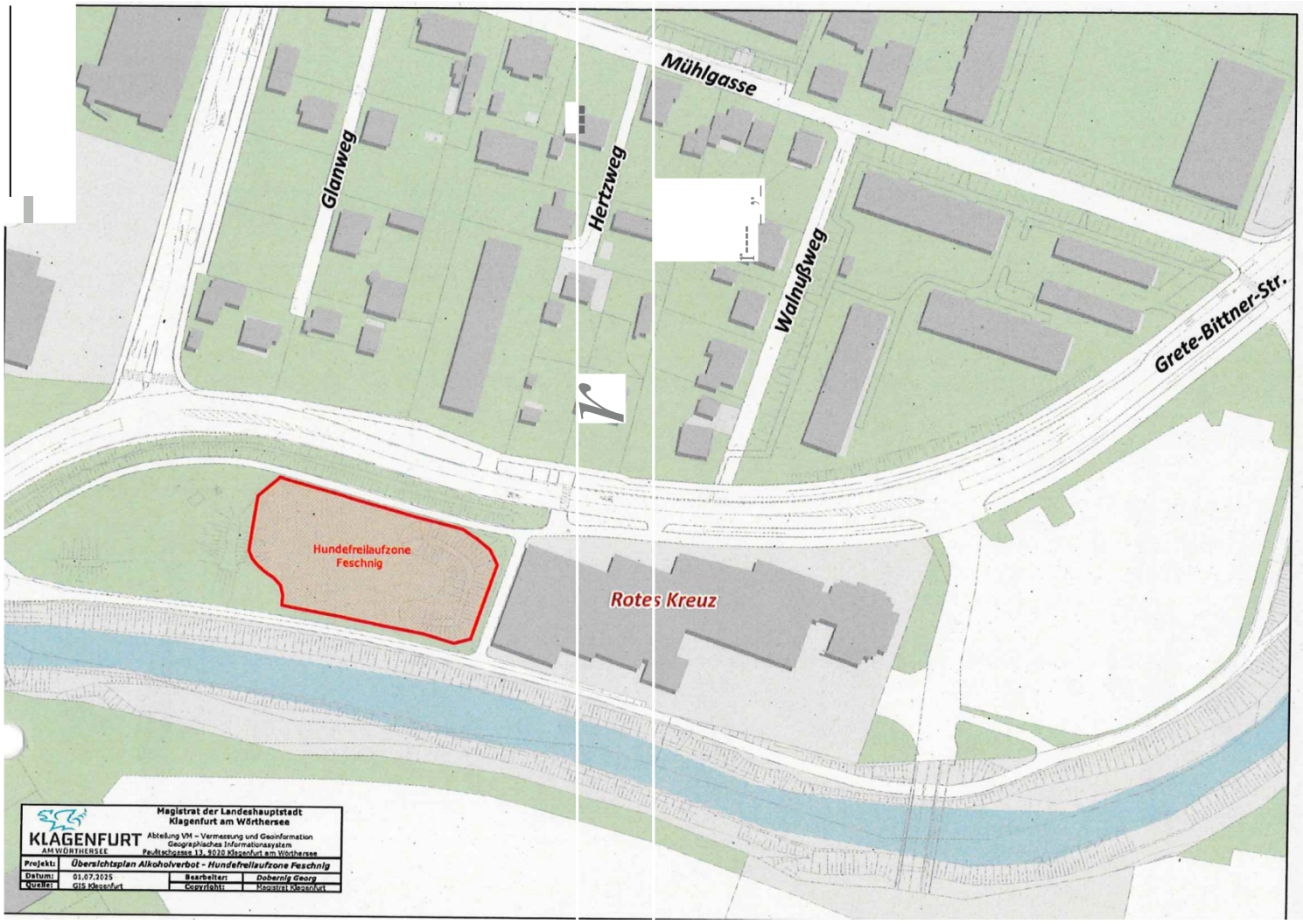
Mühlgasse
Glanweg
Hertzweg
Walnußweg
Grete-Bittner-Str.
Hundefreilaufzone
Feschnig
Rotes Kreuz
KLAGENFURT
AM WÖRTHERSEE
Magistrat der Landeshauptstadt
Klagenfurt am Wörthersee
Abteilung VM – Vermessung und Geoinformation
Geographisches Informationssystem
Peultschgasse 13, 9020 Klagenfurt am Wörthersee
Projekt: Übersichtsplan Alkoholverbot - Hundefreilaufzone Feschnig
Datum: 01.07.2025
Quelle: GIS Klagenfurt
Bearbeiter: Dobernig Georg
Copyright: Magistrat Klagenfurt

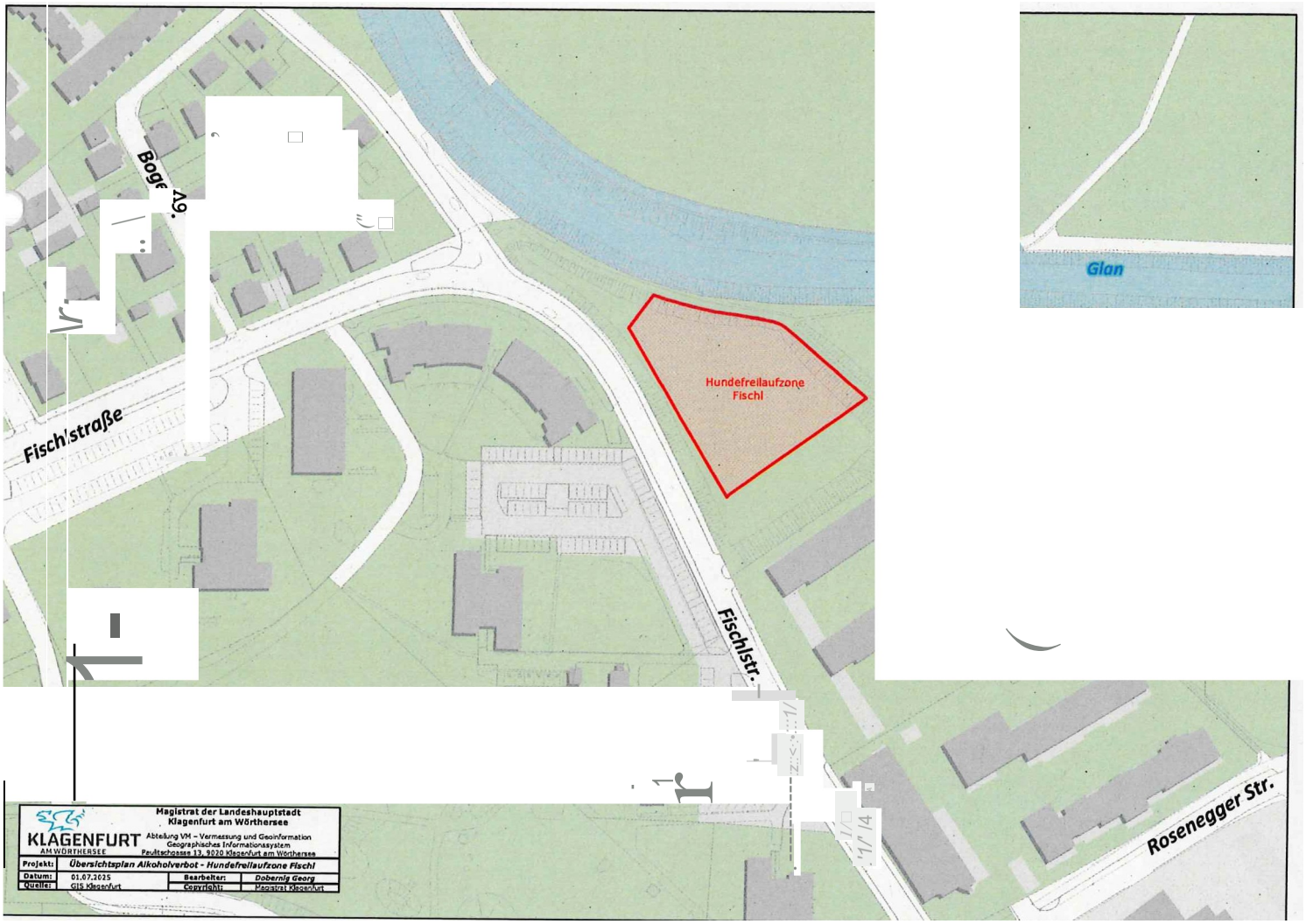
Fischl'straße
Fischlstr.
Rosenegger Str.
Hundefreilaufzone
Fischl
Glan
Magistrat der Landeshauptstadt
Klagenfurt am Wörthersee
KLAGENFURT
AM WÖRTHERSEE
Abteilung VM – Vermessung und Geoinformation
Geographisches Informationssystem
Peultschgasse 13, 9020 Klagenfurt am Wörthersee
Projekt: Übersichtsplan Alkoholverbot - Hundefreilaufzone Fischl
Datum: 01.07.2025
Quelle: GIS Klagenfurt
Bearbeiter: Dobernig Georg
Copyright: Magistrat Klagenfurt

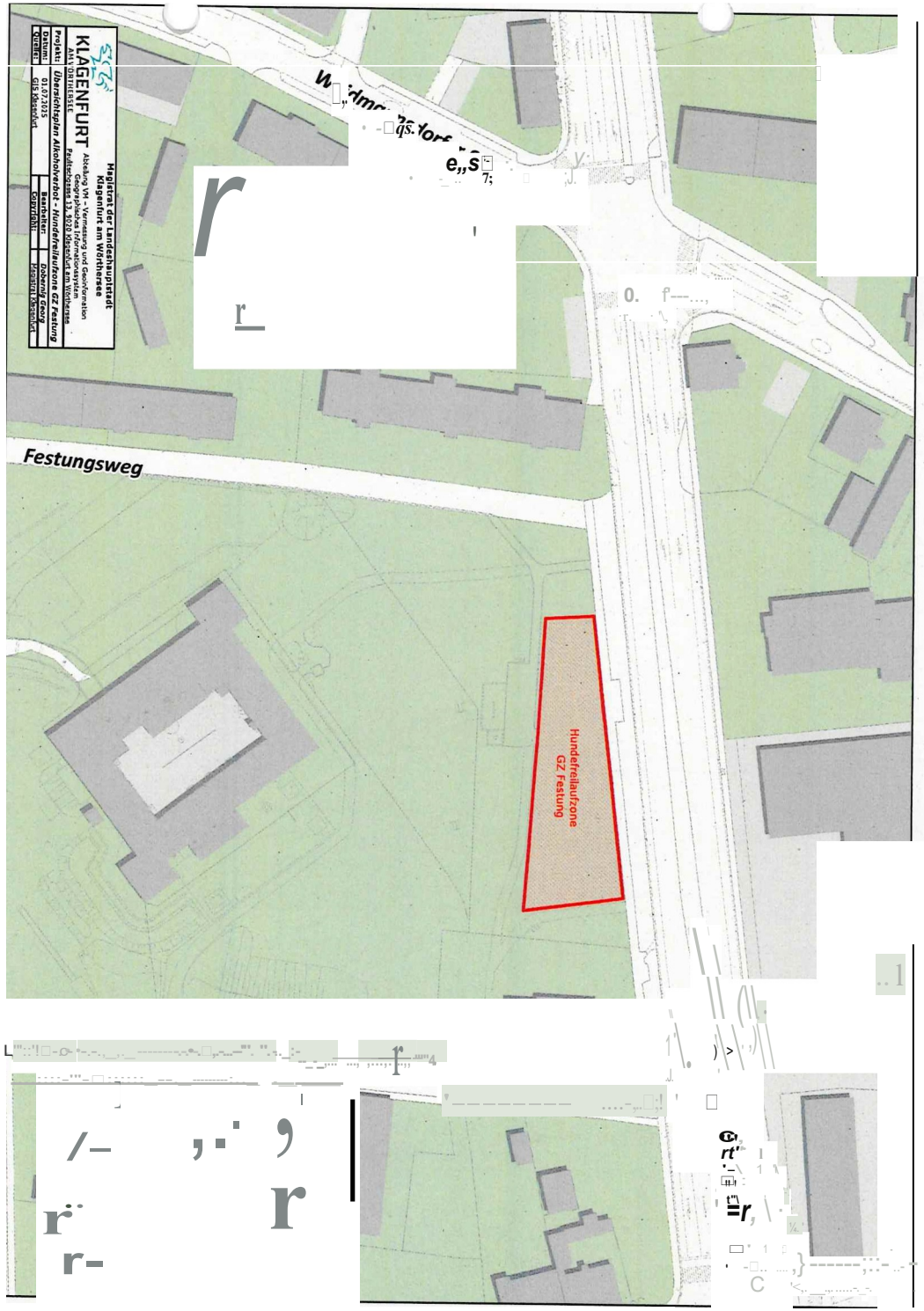
Magistrat der Landeshauptstadt
Klagenfurt am Wörthersee
KLAGENFURT
AM WÖRTHERSEE
Abteilung VH – Vermessung und Geoinformation
Geographisches Informationssystem
Paulitschgasse 13, 9020 Klagenfurt am Wörthersee
Projekt: Übersichtsplan Alkoholverbot - Hundefreilaufzone GZ Festung
Datum: 01.07.2025
Quelle: GIS Klagenfurt
Bearbeiter: Dobernig Georg
Copyright: Magistrat Klagenfurt
Festungsweg
Hundefreilaufzone
GZ Festung

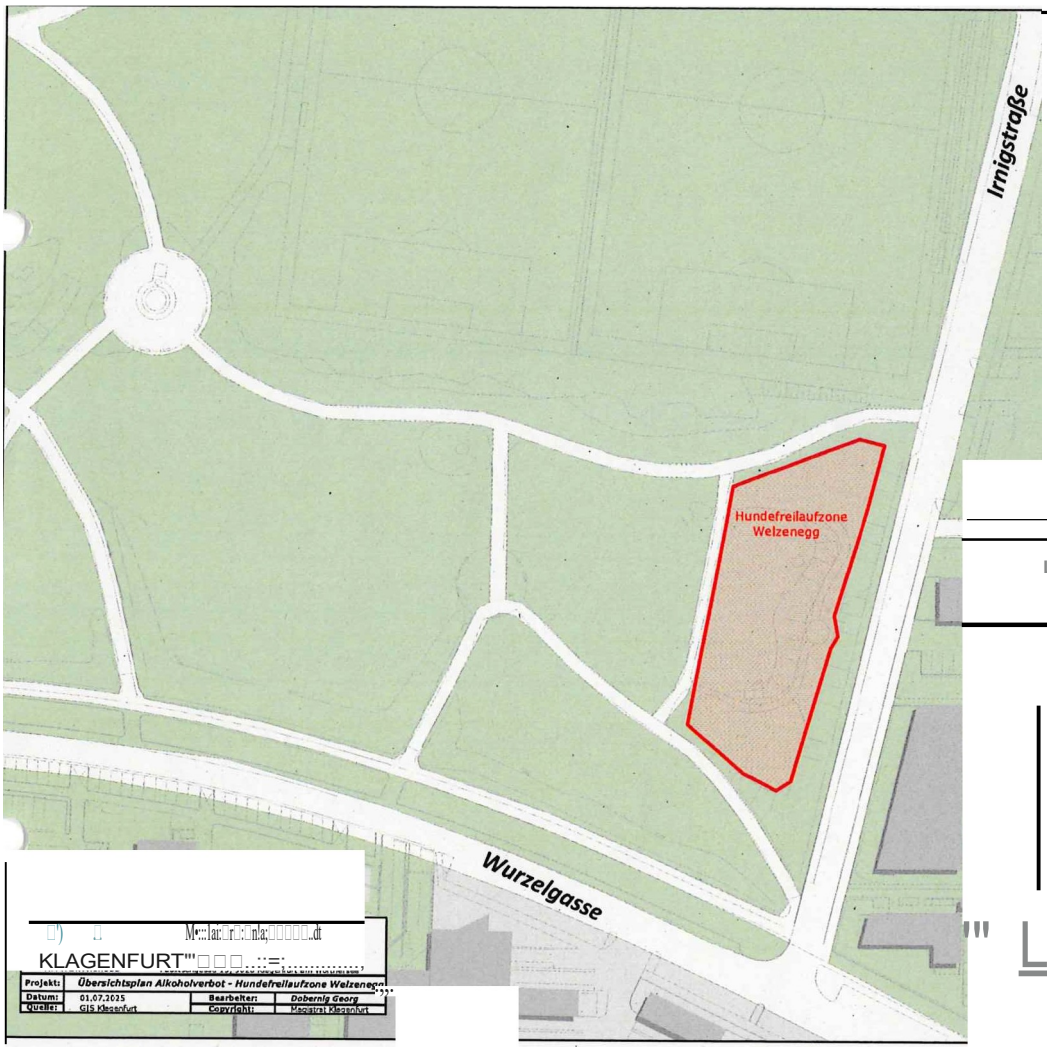

	Unterzeichner	Landeshauptstadt Klagenfurt am Wörthersee
	Datum/Zeit-UTC	2025-07-24T09:24:04+02:00
	Aussteller-Zertifikat	GLOBALTRUST GOVERNMENT 1
	Serien-Nr.	123744110254989246509101896024
Hinweis	Dieses Dokument wurde amtssigniert. Auch ein Ausdruck dieses Dokuments hat gemäß § 20 E- Government-Gesetz die Beweiskraft einer öffentlichen Urkunde.	
Prüfinformation	Informationen zur Prüfung der elektronischen Signatur finden Sie unter: https://www.signaturpruefung.gv.at	