GRUNDRISS EG
M | 1 : 100

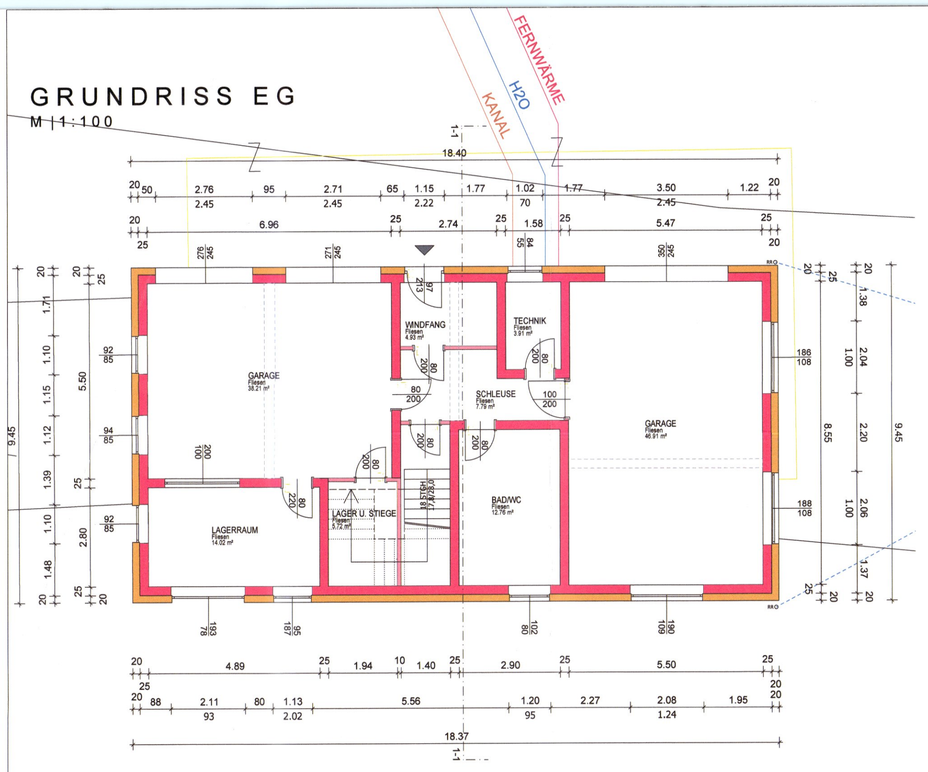

GRUNDRISS OG
M | 1 : 100

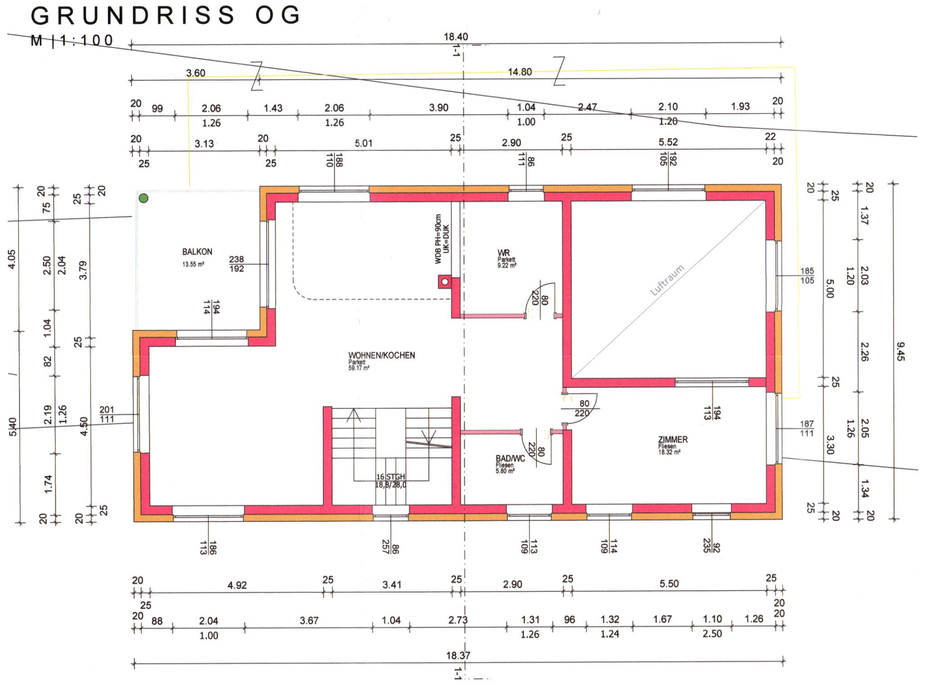

GRUNDRISS DG
M | 1 : 100

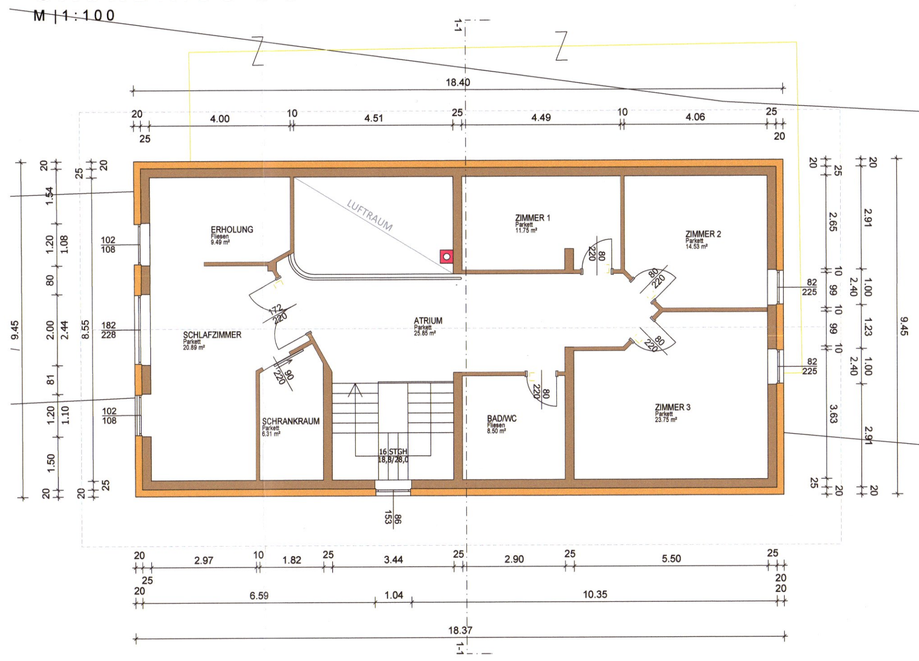

ANSICHT NORD
M | 1 : 100

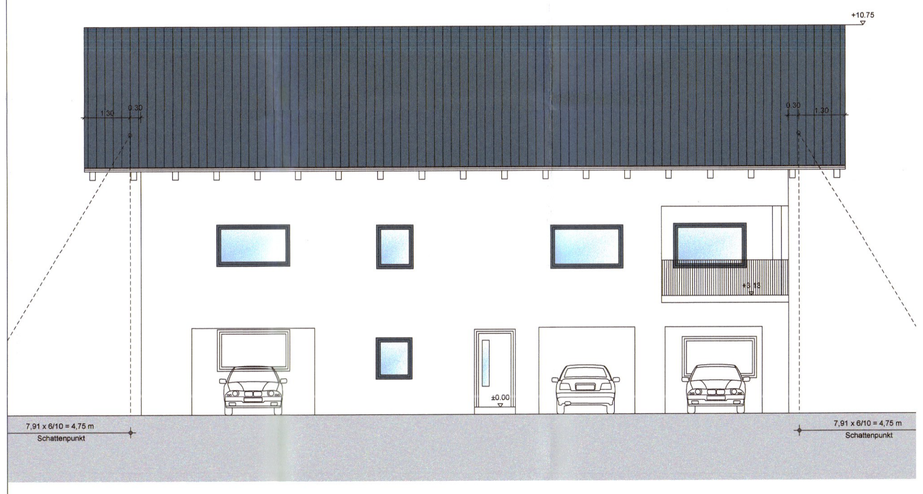

ANSICHT OST
M | 1 : 100

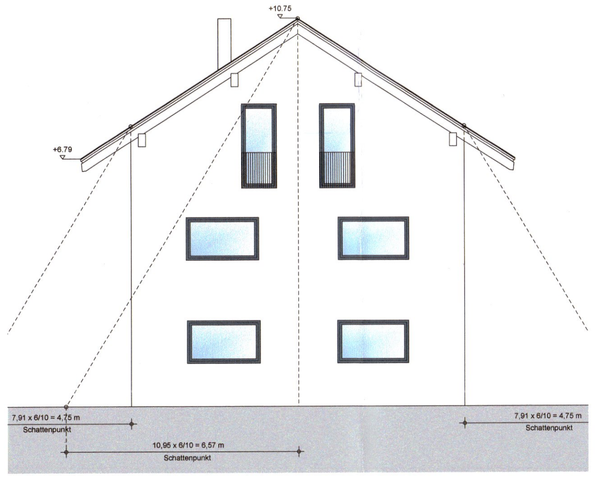

LAGEPLAN
M | 1 : 200

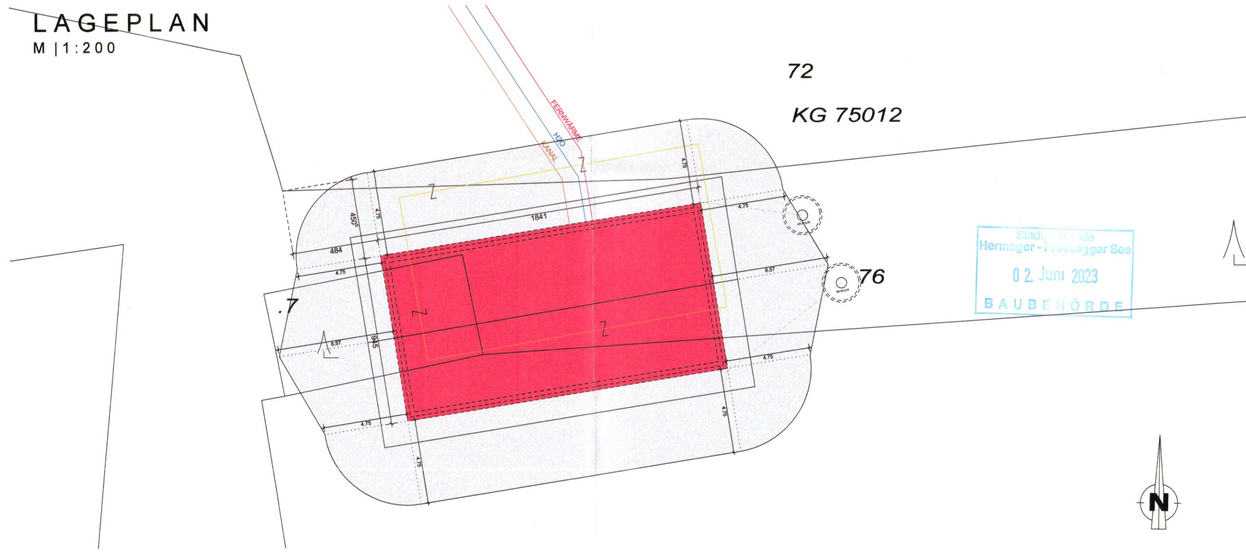

ANSICHT SÜD
M | 1 : 100

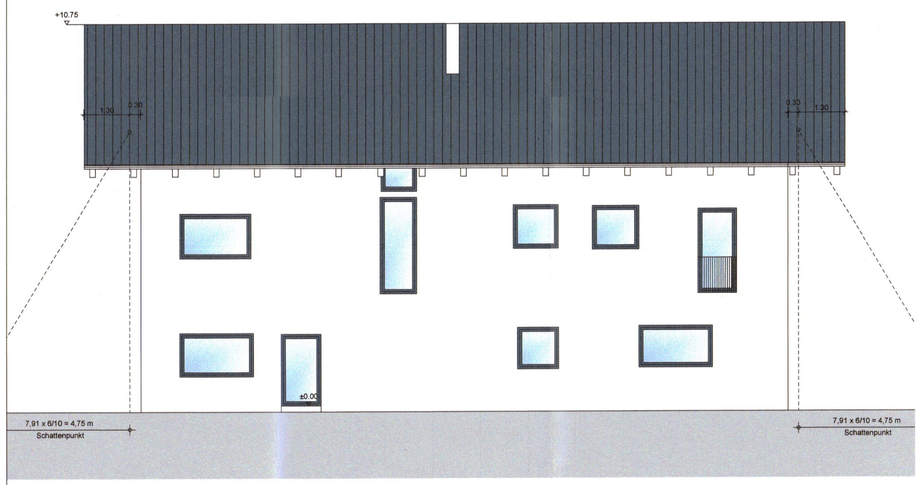

ANSICHT WEST
M | 1 : 100

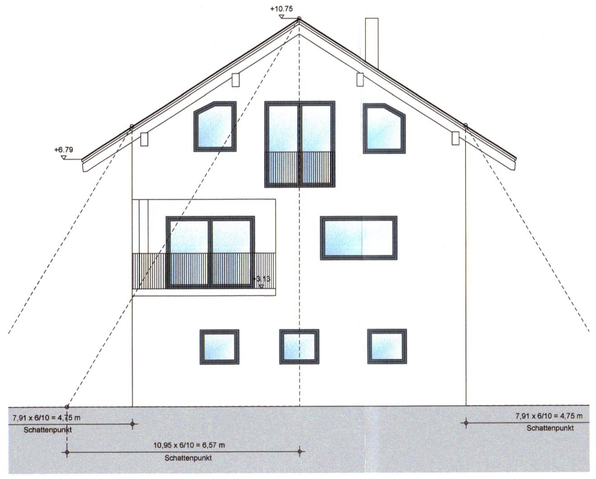

SCHNITT 1-1
M | 1 : 100

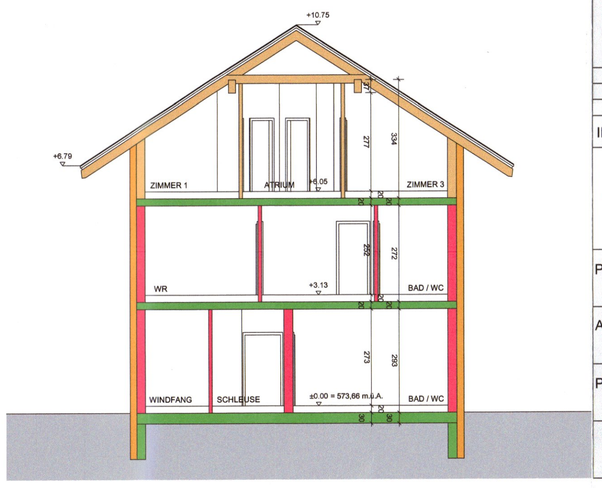

GRUNDSTÜCKSEIGENTÜMER:	BAUWERBER:	PLANVERFASSER:
Jank Hubert Nampolach 2 9624 Egg	Wieser Dominik Nampolach 8 9624 Egg	LOIK-BAU GmbH. 9615 Presseggen 17 Tel.: 0 4282 / 2650 Fax: DW-6 E-Mail: office@loikbau.at

INDEX	DATUM	GEZ.	ART DER ÄNDERUNGEN / INHALT
C			
B			
A			

LOIK-BAU GmbH. www.loikbau.at 9615 Presseggen 17

BAUMEISTER

LOIK BAU GmbH
Presseggen 17
9615 Görtschach
AUSTRIA
Tel.: +43 (0) 4282 2650
Fax: +43 (0) 4282 2650 - 6
office@loikbau.at

PROJEKT:	23-05 - WIESER - Wohnhaus - Nampolach - EP
AUFTRAGGEBER:	WIESER Dominik, Nampolach 8, 9624 Egg
PLANINHALT:	Grundrisse, Schnitt A-A, Lageplan EINREICHPLAN

Gezeichnet:	Geprüft:	Datum:
LS	HM	02.06.2023

	Unterzeichner	Stadtgemeinde Hermagor-Pressegger See
	Datum/Zeit-UTC	2023-06-29T11:00:57+02:00
	Aussteller-Zertifikat	a-sign-corporate-07
	Serien-Nr.	1015815420
Prüfinformation	Informationen zur Prüfung der elektronischen Signatur finden Sie unter: https://www.signaturpruefung.gv.at	
Hinweis	Dieses Dokument wurde amtssigniert. Auch ein Ausdruck dieses Dokuments hat gemäß § 20 E-Government-Gesetz die Beweiskraft einer öffentlichen Urkunde.	