





Stadtgemeinde  
Hermagor - Pressegger See

Europastraße 8, 9524 Villach  
Telefon: 04242 23323  
E-Mail: office@l-w-k.at  
www.l-w-k.at



Art des Planes:

Lageplan zum Umwidmungsantrag

VPG-Nummer: 05/2022

Ergänzende  
Informationen:

Grundstück Nr.: Teilfläche 36 (ca. 1.126 m<sup>2</sup>)

Katastralgemeinde: Mitschig (75009)

Maßstab: 1:1.000

Stand: 05.12.2022

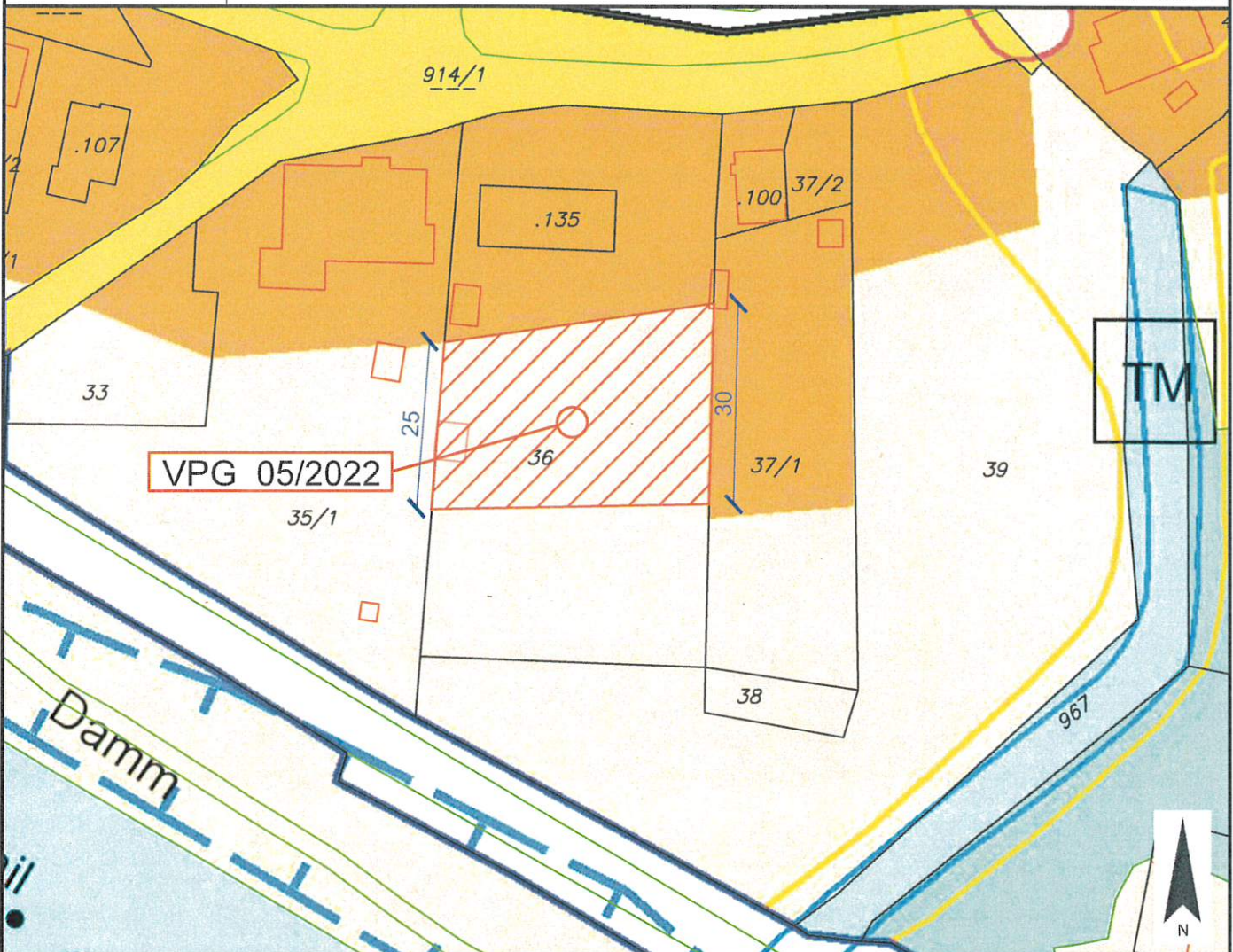

Widmungsänderung von: Grünland - Für die Land- und Forstwirtschaft bestimmte Fläche, Ödland

Widmungsänderung in: Grünland - Holzlager/Geräteschuppen

Flächenausmaß beschlossen: ca. 1.126 m<sup>2</sup>

Kundmachung: vom \_\_\_\_\_ bis \_\_\_\_\_

Gemeinderatsbeschluss in der  
Sitzung vom: \_\_\_\_\_  
Zahl: \_\_\_\_\_

Genehmigt mit Bescheid vom:



Stadtgemeinde  
Hermagor - Pressegger See

Europastraße 8, 9524 Villach  
Telefon: 04242 23323  
E-Mail: office@l-w-k.at  
www.l-w-k.at



Art des Planes:

Lageplan zum Umwidmungsantrag

VP-Nummer: 07b/2022

Ergänzende  
Informationen:

Grundstück Nr.: Teilflächen: 365/1 (ca. 352 m<sup>2</sup>), 1050 (ca. 136 m<sup>2</sup>)

Katastralgemeinde: Guggenberg (75003)

Maßstab: 1:2000

Stand: 05.12.2022

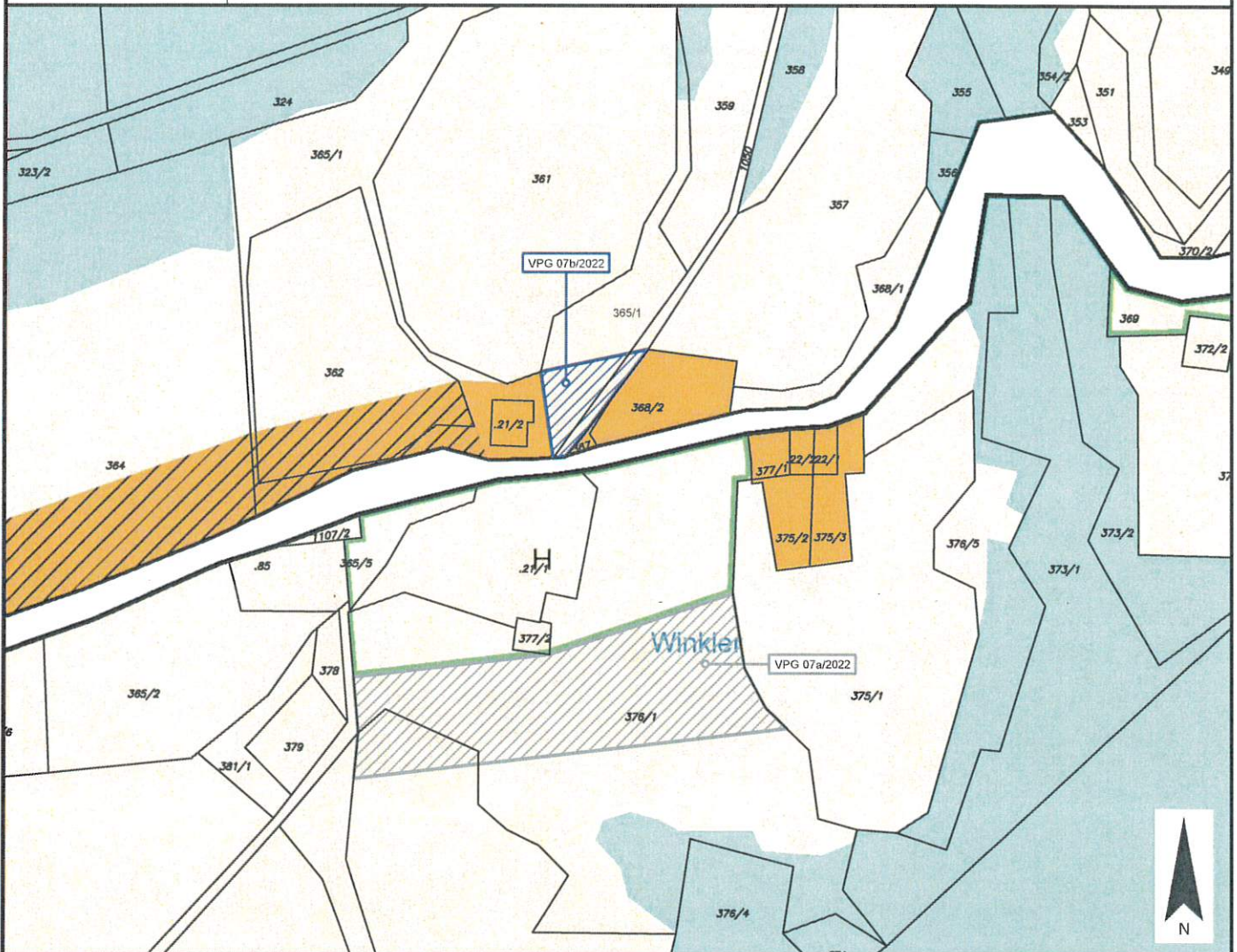

Widmungsänderung von:

Grünland - Für die Land- und Forstwirtschaft bestimmte Fläche, Ödland

Widmungsänderung in:

Bauland - Dorfgebiet

Flächenausmaß beschlossen:

ca. 488 m<sup>2</sup>

Kundmachung:

vom \_\_\_\_\_

bis \_\_\_\_\_

Gemeinderatsbeschluss in der

Sitzung vom: \_\_\_\_\_

Zahl: \_\_\_\_\_

Genehmigt mit Bescheid vom:



Stadtgemeinde  
Hermagor - Pressegger See

Europastraße 8, 9524 Villach  
Telefon: 04242 23323  
E-Mail: office@l-w-k.at  
www.l-w-k.at



Art des Planes:

Lageplan zum Umwidmungsantrag

VPG-Nummer: 09/2022

Ergänzende  
Informationen:

Grundstück Nr.: Teilfläche: 1520/6 (ca. 617 m<sup>2</sup>)

Katastralgemeinde: Nampolach (75012)

Maßstab: 1:1000

Stand: 05.12.2022

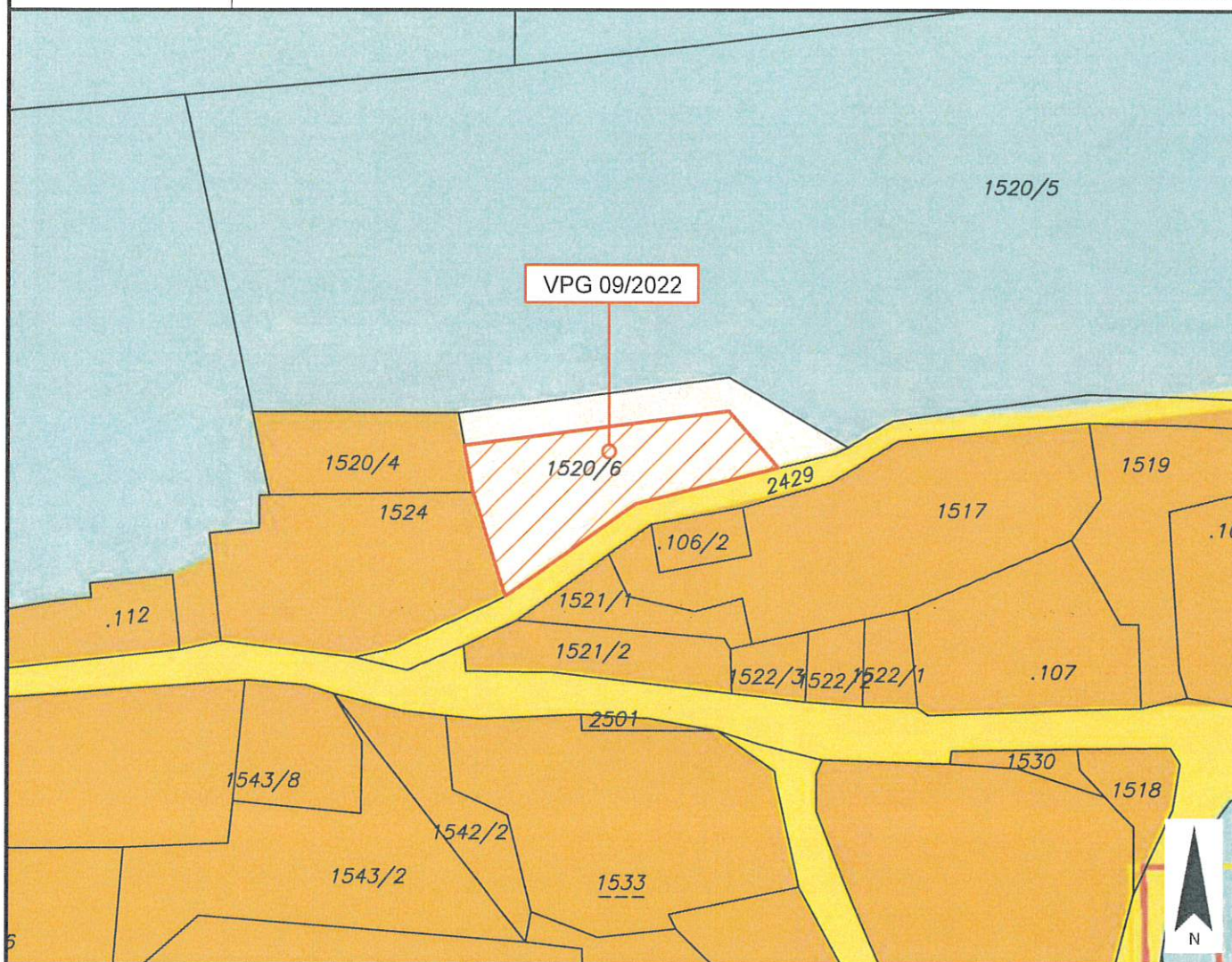

Widmungsänderung von: Grünland - Für die Land- und Forstwirtschaft bestimmte Fläche, Ödland

Widmungsänderung in: Bauland - Dorfgebiet

Flächenausmaß beschlossen: ca. 617 m<sup>2</sup>

Kundmachung: vom \_\_\_\_\_ bis \_\_\_\_\_

Gemeinderatsbeschluss in der  
Sitzung vom: \_\_\_\_\_  
Zahl: \_\_\_\_\_

Genehmigt mit Bescheid vom:



Stadtgemeinde  
Hermagor - Pressegger See

Europastraße 8, 9524 Villach  
Telefon: 04242 23323  
E-Mail: office@l-w-k.at  
www.l-w-k.at



Art des Planes: Lageplan zum Umwidmungsantrag

VPG-Nummer: 12/2022

Ergänzende  
Informationen:

Grundstück Nr.: Teilflächen: 1369 (ca. 394 m<sup>2</sup>), 1370 (ca. 406 m<sup>2</sup>)

Katastralgemeinde: Nampolach (75012)

Maßstab: 1:1000

Stand: 06.12.2022

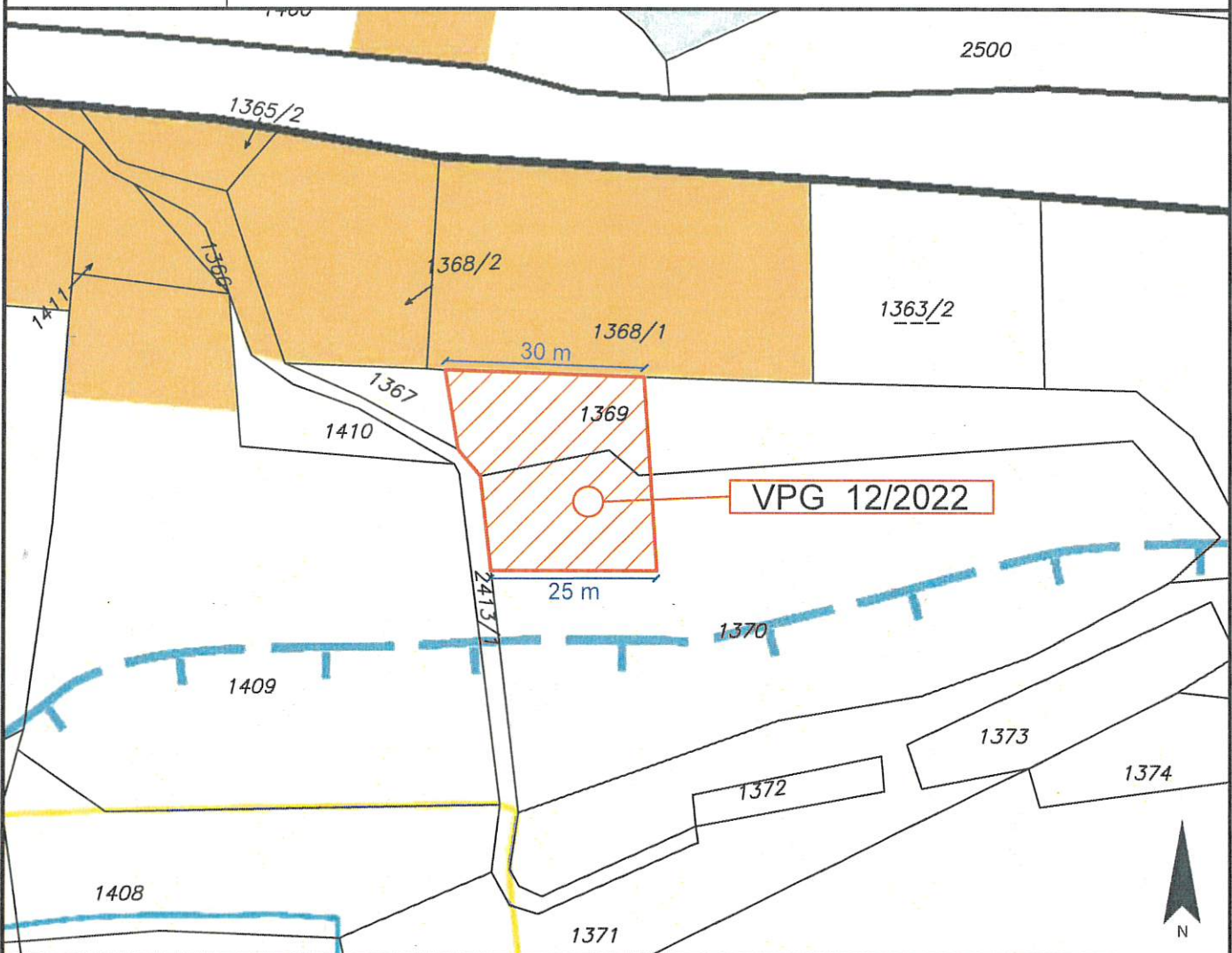

Widmungsänderung von: Grünland - Für die Land- und Forstwirtschaft bestimmte Fläche, Ödland

Widmungsänderung in: Bauland - Dorfgebiet

Flächenausmaß beschlossen: ca. 800 m<sup>2</sup>

Kundmachung: vom \_\_\_\_\_ bis \_\_\_\_\_

Gemeinderatsbeschluss in der  
Sitzung vom: \_\_\_\_\_  
Zahl: \_\_\_\_\_

Genehmigt mit Bescheid vom:



Stadtgemeinde  
Hermagor - Pressegger See

Europastraße 8, 9524 Villach  
Telefon: 04242 23323  
E-Mail: office@l-w-k.at  
www.l-w-k.at



Art des Planes:

Lageplan zum Umwidmungsantrag

VP-Nummer: 16/2022

Ergänzende  
Informationen:

Grundstück Nr.: Vollfläche: 2614 (ca. 983m<sup>2</sup>)

Katastralgemeinde: Tröpolach (75017)

Maßstab: 1:1000

Stand: 14.12.2022

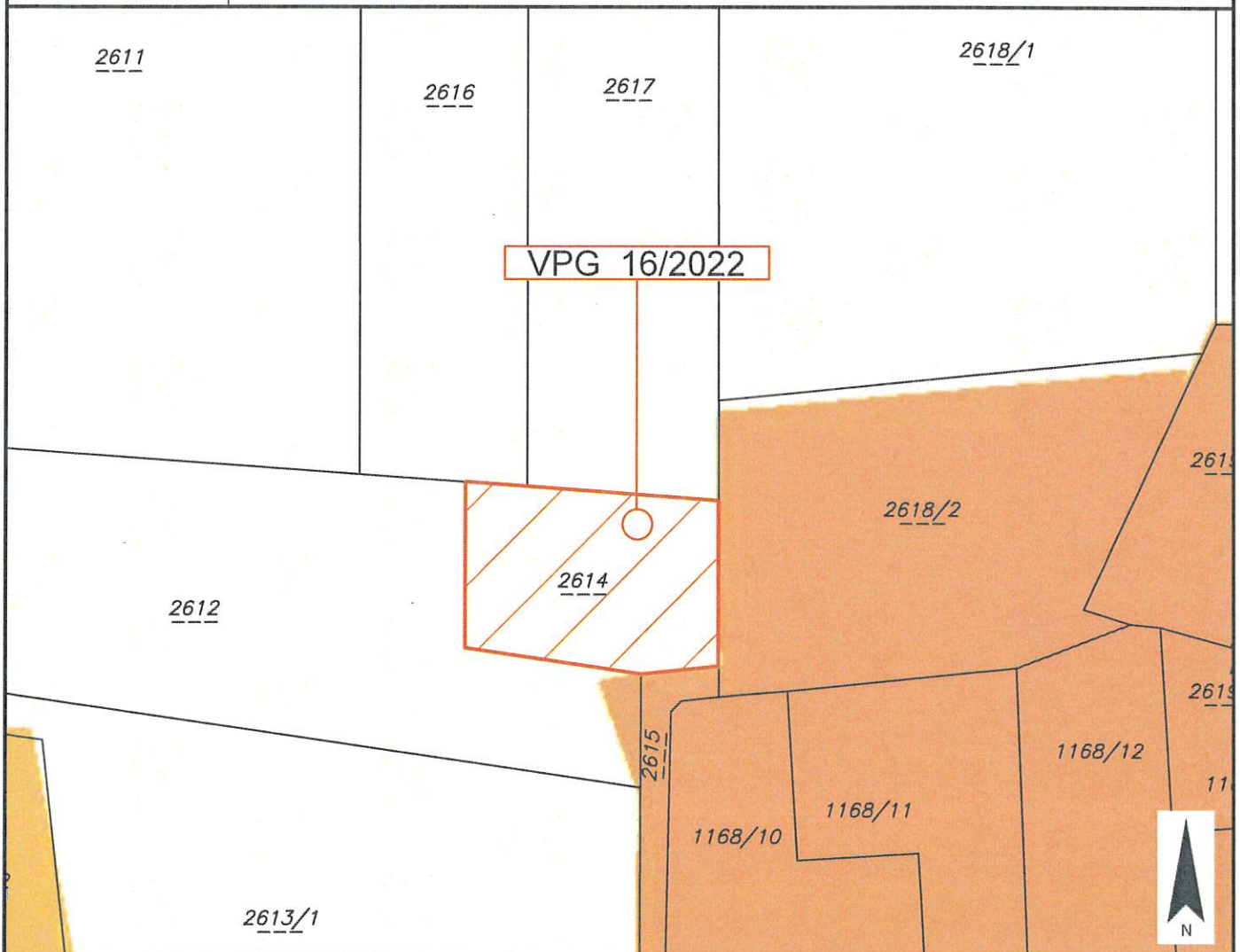

Widmungsänderung von: Grünland - Für die Land- und Forstwirtschaft bestimmte Fläche, Ödland

Widmungsänderung in: Grünland - Kinderspielplatz

Flächenausmaß beschlossen: ca. 983m<sup>2</sup>

Kundmachung: vom \_\_\_\_\_ bis \_\_\_\_\_

Gemeinderatsbeschluss in der  
Sitzung vom: \_\_\_\_\_  
Zahl: \_\_\_\_\_

Genehmigt mit Bescheid vom:

Amt der Kärntner Landesregierung



Stadtgemeinde  
Hermagor - Pressegger See

Europastraße 8, 9524 Villach  
Telefon: 04242 23323  
E-Mail: office@l-w-k.at  
www.l-w-k.at



Art des Planes:

Lageplan zum Umwidmungsantrag

VPG-Nummer: 19/2022

Ergänzende  
Informationen:

Grundstück Nr.:      Teilflächen: 1308 (ca. 371 m<sup>2</sup>), 1309/2 (ca. 380 m<sup>2</sup>)

Katastralgemeinde:    Görtschach (75002)

Maßstab:                1:2.000

Stand: 07.12.2022



Widmungsänderung von:      Grünland - Für die Land- und Forstwirtschaft bestimmte Fläche, Ödland

Widmungsänderung in:      Bauland - Dorfgebiet

Flächenausmaß beschlossen:    ca. 751 m<sup>2</sup>

Kundmachung:                vom \_\_\_\_\_ bis \_\_\_\_\_

Gemeinderatsbeschluss in der  
Sitzung vom: \_\_\_\_\_  
Zahl: \_\_\_\_\_

Genehmigt mit Bescheid vom:

Amt der Kärntner Landesregierung

