



Stadtgemeinde  
Hermagor - Pressegger See

Europastraße 8, 9524 Villach  
Telefon: 04242 23323  
E-Mail: office@l-w-k.at  
www.l-w-k.at



Art des Planes: Lageplan zum Umwidmungsantrag

VPG-Nummer: 07b/2022

Ergänzende  
Informationen:

Grundstück Nr.: Teilflächen: 365/1 (ca. 352 m<sup>2</sup>), 1050 (ca. 136 m<sup>2</sup>)

Katastralgemeinde: Guggenberg (75003)

Maßstab: 1:2000

Stand: 05.12.2022

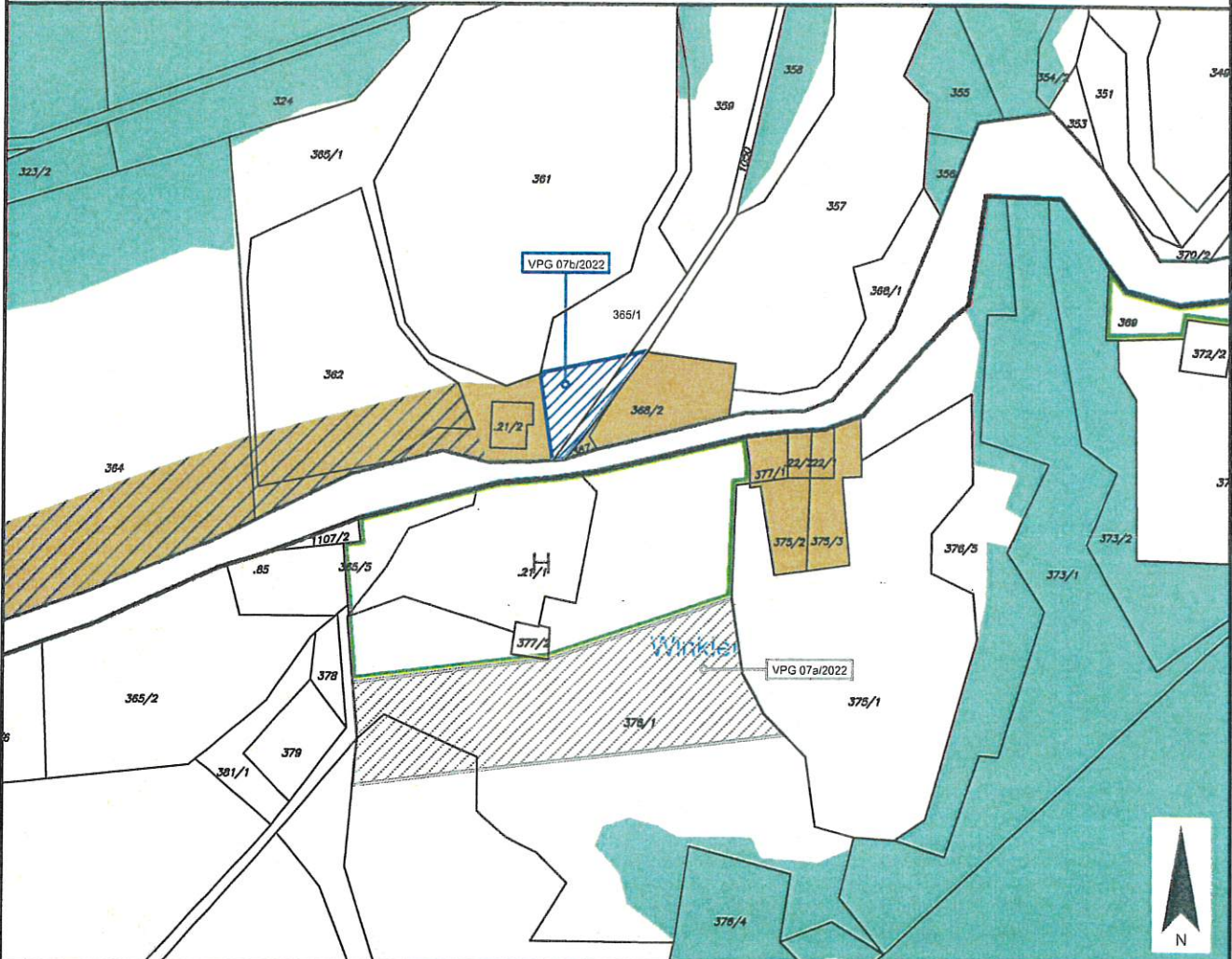

Widmungsänderung von: Grünland - Für die Land- und Forstwirtschaft bestimmte Fläche, Ödland

Widmungsänderung in: Bauland - Dorfgebiet

Flächenausmaß beschlossen: ca. 488 m<sup>2</sup>

Kundmachung: vom 28.04.2023 bis 26.05.2023

Gemeinderatsbeschluss in der  
Sitzung vom: 20.07.2023

Zahl: 010/2023-03/AL - Rb/Eth

Genehmigt mit Bescheid vom: 23.10.2023

Zahl: 15-Ro-48-1/19-2023



Stadtgemeinde  
Hermagor - Pressegger See

Europastraße 8, 9524 Villach  
Telefon: 04242 23323  
E-Mail: office@l-w-k.at  
www.l-w-k.at



Art des Planes: Lageplan zum Umwidmungsantrag

VPG-Nummer: 07b/2022

Ergänzende  
Informationen:

Grundstück Nr.: Teilflächen: 365/1 (ca. 352 m<sup>2</sup>), 1050 (ca. 136 m<sup>2</sup>)

Katastralgemeinde: Guggenberg (75003)

Maßstab: 1:2000

Stand: 05.12.2022

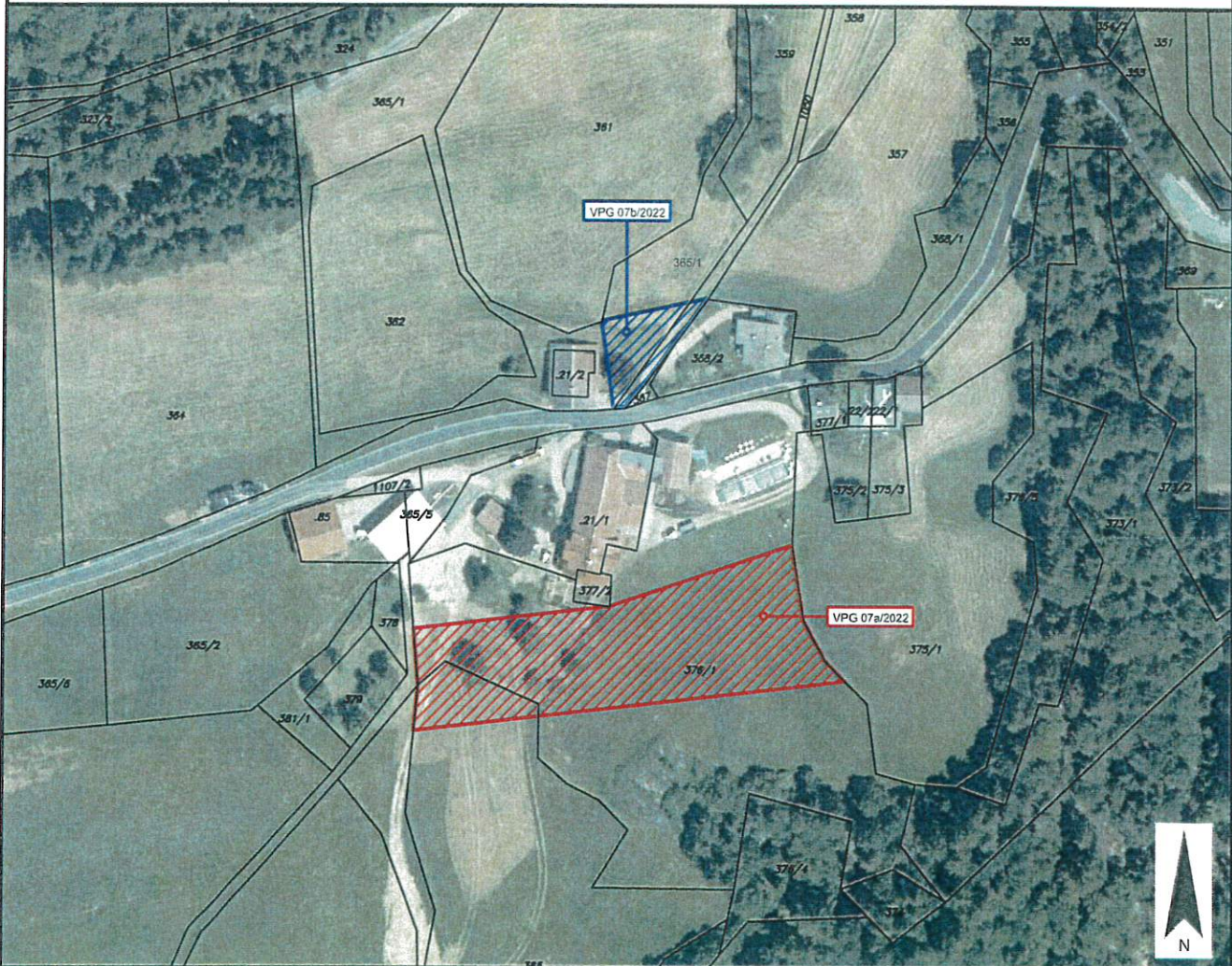

Widmungsänderung von: Grünland - Für die Land- und Forstwirtschaft bestimmte Fläche, Ödland

Widmungsänderung in: Bauland - Dorfgebiet

Flächenausmaß beschlossen: ca. 488 m<sup>2</sup>

Kundmachung: vom 28.04.2023 bis 26.05.2023

Gemeinderatsbeschluss in der  
Sitzung vom: 20.07.2023  
Zahl: 010/2023-03/AL-Rb/Eth

Genehmigt mit Bescheid vom: 23.10.2023  
Zahl: 15-R0-48-1/19-2023

	Stadtgemeinde Hermagor-Pressesee	Europastraße 8, 9524 Villach Telefon: 04242 23323 E-Mail: office@l-w-k.at www.l-w-k.at	
---	-------------------------------------	---	---

Art des Planes:	Ausschnitt aus dem Örtlichen Entwicklungskonzept	VPG-Nummer: 07b/2022
-----------------	---	----------------------

Ergänzende Informationen:	Beschluss Gemeinderat: 27.03.2014
	Blattschnitt: B2
	Maßstab: 1:5000

Stand: 27.04.2022

