

Aufhebung Aufschließungsgebiet LAND KÄRNTEN

Beilage zur Verordnung Zl.: 031-2/4-2023

KAGIS

Gemeinde: Marktgemeinde Kötschach-Mauthen
Katastralgemeinde: KG 75112 Würmlach
Grundstücke: 1079/9 und 1079/10
Fläche [m²]: 1.707 m²
Von Widmung: Bauland-Gewerbegebiet-Aufschließungsgebiet
In Widmung: Bauland-Gewerbegebiet

Auflage
von: *20.07.2023* bis: *17.08.2023*

Gemeinderatsbeschluss vom: *30.11.2023*

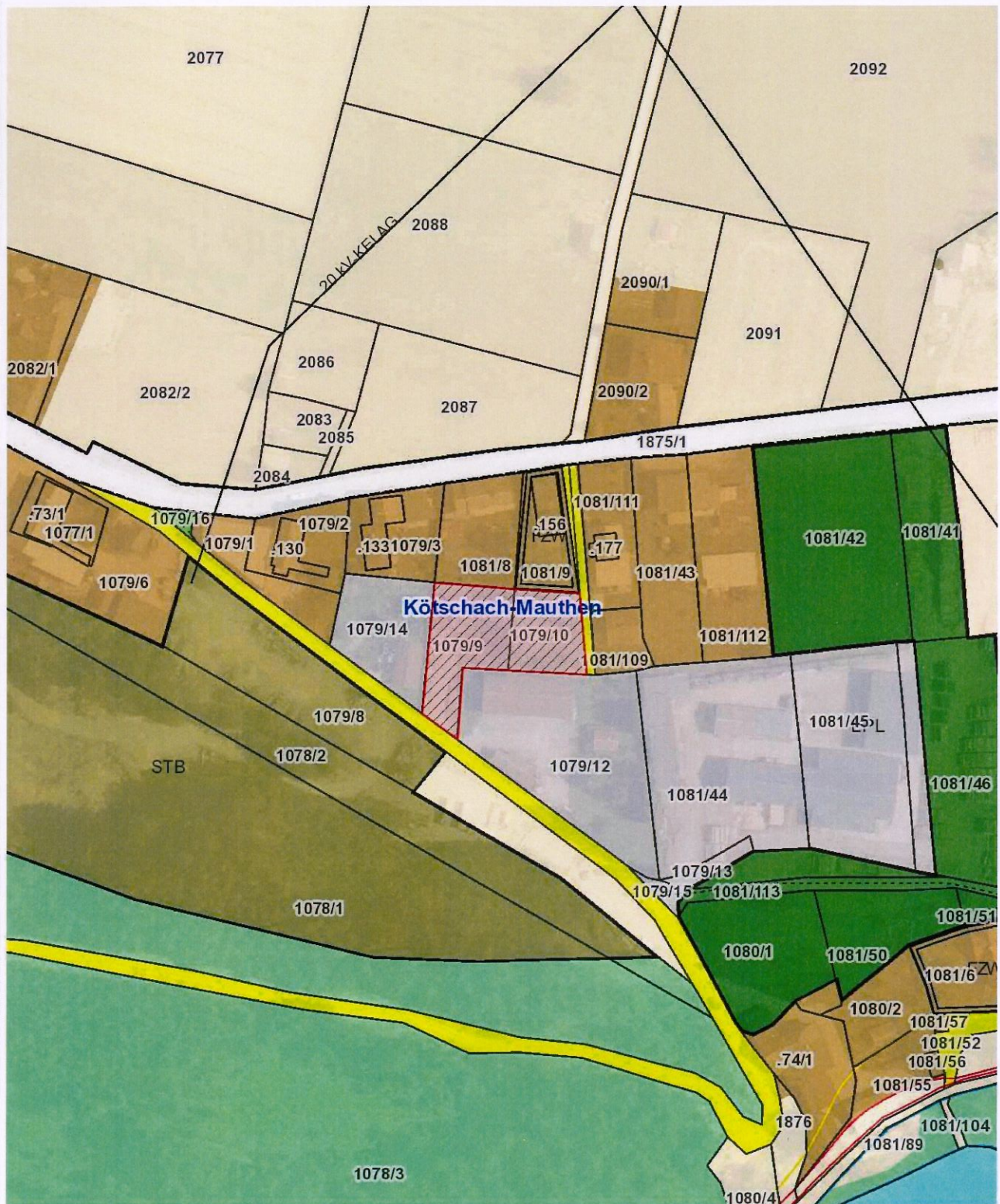

	Unterzeichner	Marktgemeinde Kötschach-Mauthen
	Datum/Zeit	10.01.2024 11:16:56
	Aussteller-Zertifikat	a-sign-corporate-07
	Serien-Nr.	49601508
Prüfinformation	Dieses Dokument wurde amtssigniert. Informationen zur Prüfung der elektronischen Signatur und des Ausdrucks finden Sie unter www.koetschach-mauthen.gv.at/amtssignatur	
Hinweis	Dieses Dokument wurde amtssigniert. Auch ein Ausdruck dieses Dokumentes hat gemäß § 20 E-Government-Gesetz die Beweiskraft einer öffentlichen Urkunde.	