Antrag 2/2022

Tauschitz

LAND KÄRNTEN
KAGIS

Erstellt am: **26.09.2022** von:

Maßstab: **1:2000**

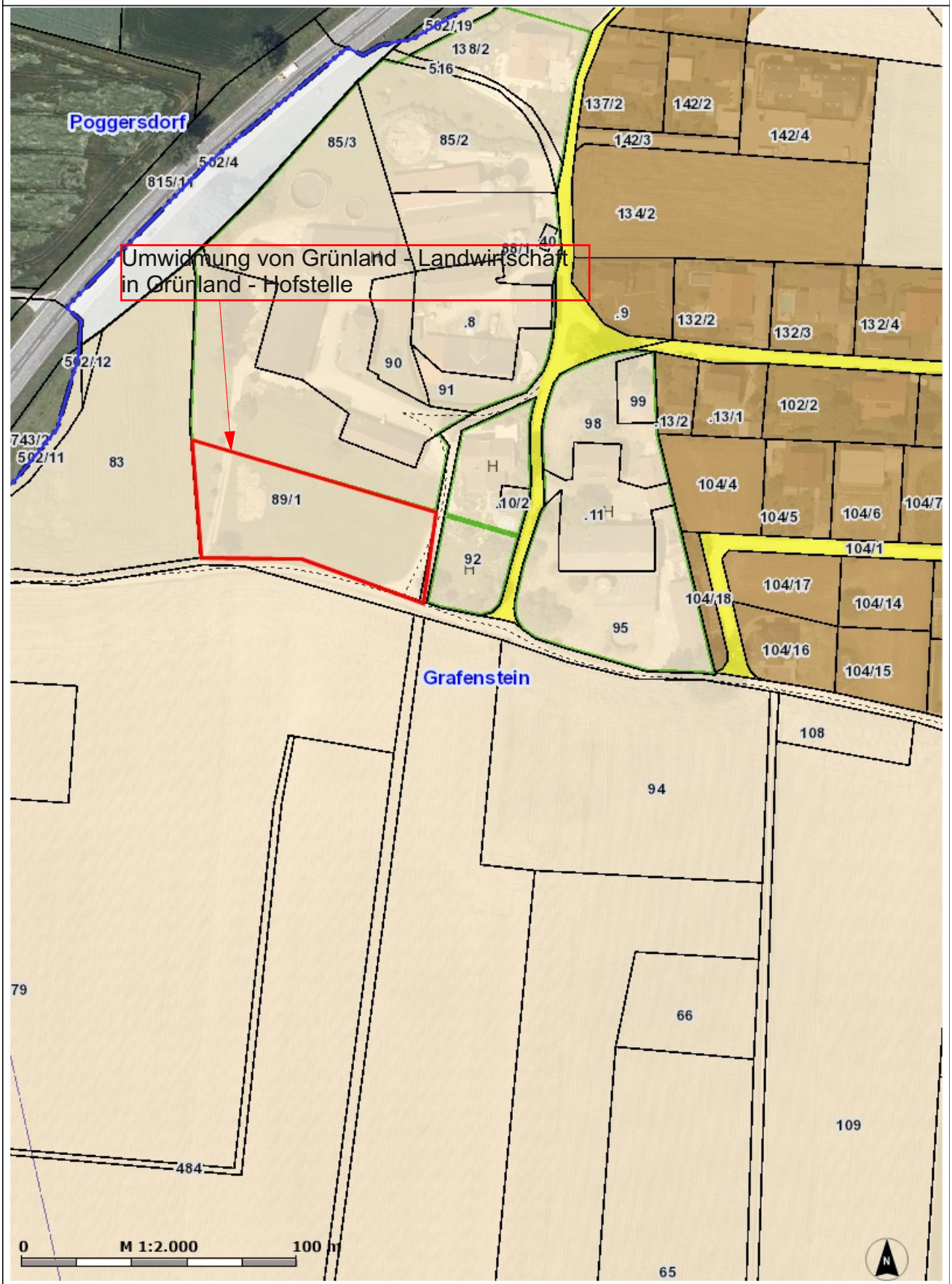

KAGIS Standard Ausgabe: Es wird keine Gewähr für die Richtigkeit und Vollständigkeit der angebotenen Informationen übernommen.

Amt der Kärntner Landesregierung
web: http://www.kagis.ktn.gv.at
email: kagis@ktn.gv.at

	Unterzeichner	Ing. Mag. Andreas Tischler
	Datum/Zeit-UTC	2023-05-15T15:37:25+02:00
	Prüfinformation	Informationen zur Prüfung der elektronischen Signatur finden Sie unter: https://www.signaturpruefung.gv.at
Hinweis	Dieses mit einer qualifizierten elektronischen Signatur versehene Dokument ist gemäß § 4 Abs. 1 Signaturgesetz einem handschriftlich unterschriebenen Dokument grundsätzlich rechtlich gleichgestellt.	