

# Umwidmungsanregung 10b/2024

LAND  KÄRNTEN

KAGIS

Gemeinde: **Köttmannsdorf**  
Katastralgemeinde: **72130**  
Grundstücke: **601/2, 601/1 und 613 Teil**  
Fläche [m<sup>2</sup>]: **ca. 6.340 m<sup>2</sup>**  
Von Widmung: **Grünland - Für die Land- Forstwirtschaft bestimmte Fläche, Ödland**  
In Widmung: **Bauland - Gewerbegebiet**

Auflage

von: *12.05.2025* bis: *10.06.2025*

Gemeinderatsbeschluss vom: *11.12.2025*

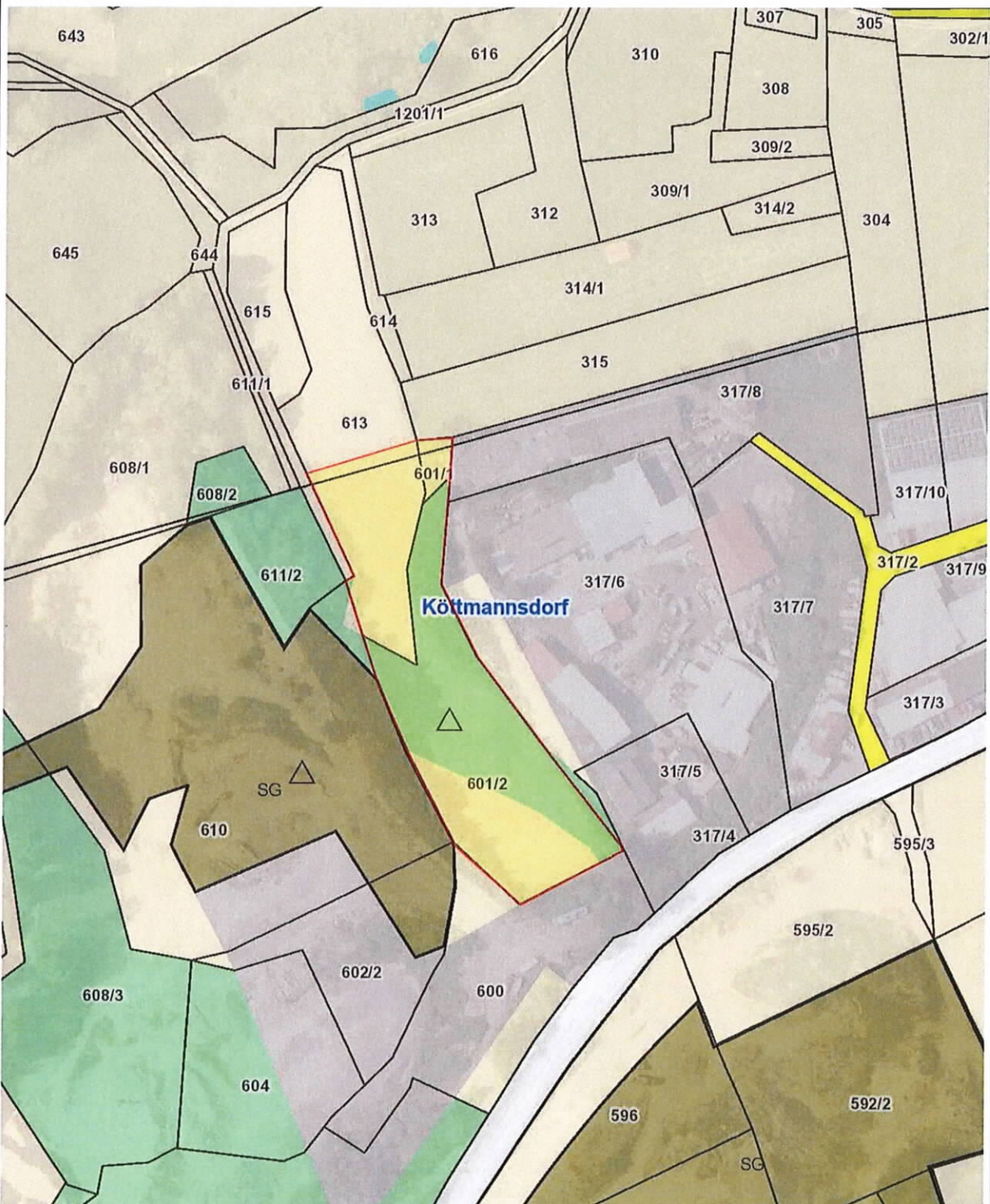

Planausgabe: **26.09.2024** DKM-Stand: 10.2022 von: Kolman Melanie

Maßstab: 1:2000

*Y. Pan*

