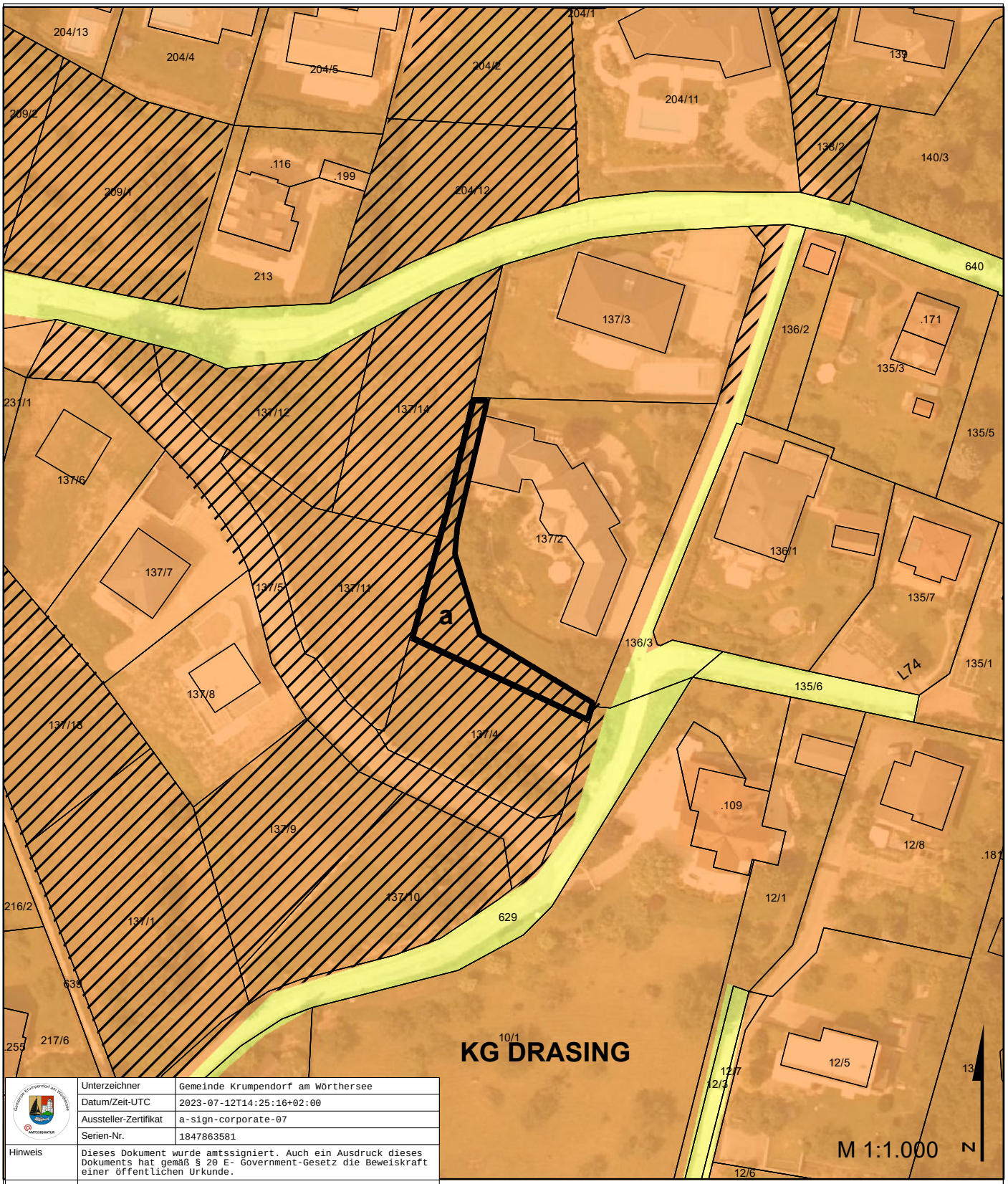

	Unterzeichner	Gemeinde Krumpendorf am Wörthersee
	Datum/Zeit-UTC	2023-07-12T14:25:16+02:00
	Aussteller-Zertifikat	a-sign-corporate-07
	Serien-Nr.	1847863581
Hinweis	Dieses Dokument wurde amtssigniert. Auch ein Ausdruck dieses Dokuments hat gemäß § 20 E- Government-Gesetz die Beweiskraft einer öffentlichen Urkunde.	
Prüfinformation	Dieses Dokument wurde amtssigniert. Informationen zur Prüfung der elektronischen Signatur und des Ausdrucks finden Sie unter http://www.krumpendorf.gv.at/amtssignatur	

LAGEPLAN ZUM ANSUCHEN FÜR DIE AUFHEBUNG EINER TEILFLÄCHE DES DURCH VERORDNUNG VOM 12.11.1999, ZL. 1417/1/99-II, GEÄNDERT AM 09.11.2000, ZL. 844/3/00-II FESTGELEGTEN AUFSCHLIESSUNGSGEBIETES

a AUFHEBUNG AUFSCHLIESSUNGSGEBIET, GP 137/2, KG DRASING, CA. 417 M²

KUNDMACHUNG	GEMEINDERATSBESCHLUSS
VON: 16.09.2022 BIS: 18.10.2022	VOM: 25.04.2023

RAUMPLANUNGSBÜRO
DI JOHANN KAUFMANN
RAUMPLANUNG - STADTDESIGN
A - 9020 KLAGENFURT MIESSTALERSTRASSE 18
TEL 0463/595857 team@kaufmann.direct

GEMEINDE KRUMPENDORF AM WÖRTHERSEE
LAGEPLAN ZUR TEILAUFHEBUNG EINES AUFSCHLIESSUNGSGEBIETES

BEARBEITUNG: FAL DATUM: 15.09.2022 PLANNR.: 03503-AUG

ZT Ziviltechniker bürgen für Qualität.