seen swerte GEMEINDE

krumpendorf AM WÖRTHERSEE

Gemeindeamt Krumpendorf am Wörthersee | Hauptstraße 145 | A-9201 Krumpendorf am Wörthersee

Amtstafel

Telefon: 04229-2343
Auskünfte: Herr Ing. Rieger
Durchwahl: 26
Fax: 04229-2343-99
Mail: karl-heinz.rieger@ktn.gde.at
Bitte Eingaben ausschließlich an die Gemeinde richten und die Geschäftszahl anführen.

Krumpendorf am Wörthersee,
06.09.2022

Zahl: **394/2/2022-T-T**

Betreff: **Änderung des Flächenwidmungsplanes**

Bezug:

K U N D M A C H U N G

Die Gemeinde Krumpendorf am Wörthersee beabsichtigt, auf Grundlage der §§ 34, 38 und 39 des Kärntner Raumordnungsgesetzes 2021 - K-ROG 2021, LGBl. 59/2021, i.d.g.F., nachstehend angeführte Anregungen zur Änderung des Flächenwidmungsplanes in Betracht zu ziehen:

05/2021 Umwidmung der Parzellen 246 KG Drasing im Ausmaß von 832 m² von derzeit Grünland-Für die Land- und Forstwirtschaft bestimmte Fläche in Bauland Wohngebiet laut Darstellung im Lageplan M 1:1000

Gemäß den §§ 38, 39 des Kärntner Raumordnungsgesetzes 2021 – K-ROG 2021, i.d.g.F., liegt der Entwurf der Flächenwidmungsplanänderung durch vier Wochen ab dem Tage des Anschlages der Kundmachung an der Amtstafel während der Amtsstunden im Gemeindeamt Krumpendorf am Wörthersee zur allgemeinen Einsicht auf und wird auch im Internet auf der Homepage der Gemeinde bereitgestellt.

Es wird darauf hingewiesen, dass innerhalb der Auflagefrist jede Person berechtigt ist, schriftlich begründete Einwendungen gegen den Entwurf der Änderung des Flächenwidmungsplanes einzubringen. Die während der Auflagefrist beim Gemeindeamt Krumpendorf am Wörthersee schriftlich eingebrachten und begründeten Einwendungen werden durch den Gemeinderat bei der Behandlung des Antrages in Erwägung gezogen

Die Eigentümer jener Grundstücke, die von einer Widmungsänderung betroffen sind, werden im Sinne des § 38 des Kärntner Raumordnungsgesetzes 2021 – K-ROG 2021, i.d.g.F., unter Anschluss dieser Kundmachung gesondert schriftlich verständigt.

Der Bürgermeister:

Gernot Bürger

Angeschlagen am:
Abgenommen am:

Gemeindeamt I Hauptstraße 145 I A-9201 Krumpendorf am Wörthersee I Tel.: +43 (0) 4229 / 2343 I Fax: +43 (0) 4229 / 2343-99
krumpendorf@ktn.gde.at I www.krumpendorf.gv.at I ATU39499501
Bankverbindung: Raiffeisen Landesbank Kärnten | IBAN AT56 3900 0000 0510 1001 | BIC RZKTAT2K

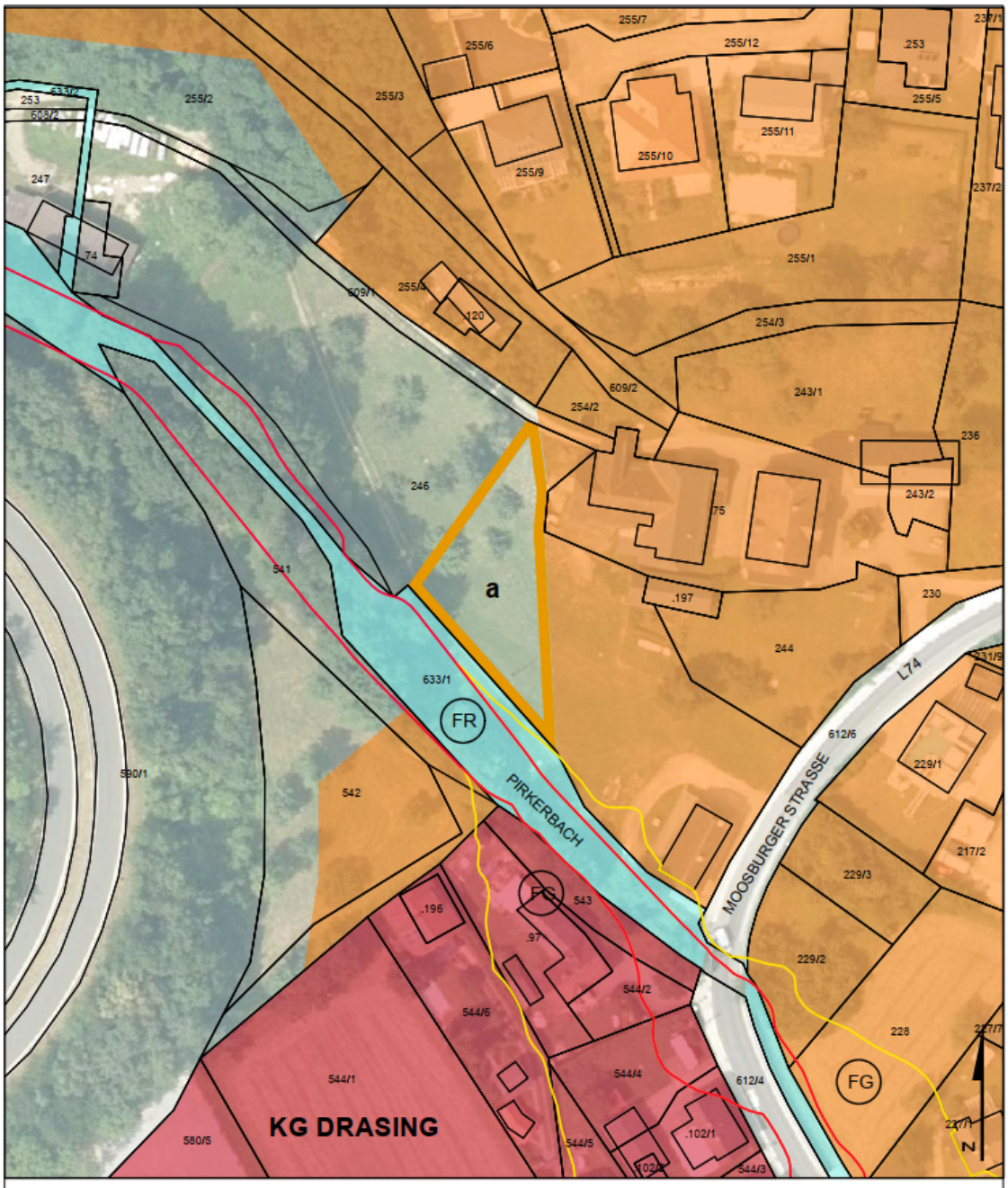

KUNDMACHUNGSEXEMPLAR

UMWIDMUNGSLAGEPLAN 05/C2/2021 "GEMEINDEKINDERGARTEN"

a — UMWIDMUNG VON GRÜNLAND FÜR DIE LAND UND FORSTWIRTSCHAFT BESTIMMTE FLÄCHE IN BAULAND WOHNGEBIET, GP 246 TLW., KG DRASING, CA. 832 M²

KUNDMACHUNG	GEMEINDERATSBESCHLUSS
VON: BIS:	VOM:

RAUMPLANUNGSBÜRO
DI JOHANN KAUFMANN
RAUMPLANUNG - STADTDESIGN
A - 9020 KLAGENFURT MIESSTALERSTRASSE 18
TEL 0463/595857 team@kaufmann.direct

GEMEINDE KRUMPENDORF AM WÖRTHERSEE
LAGEPLAN ZUR WIDMUNGSÄNDERUNG M 1:1.000
BEARBEITUNG: KAU/FAL DATUM: 02.09.2022 PLANNR.: 03503-05/21

ZT Ziviltechniker bürgen für Qualität.

Ergeht mit Rückschein RSb an::

1. Sämtliche betroffene Grundeigentümer
   1.1. Bürger Franz Josef, Moosburger Str. 23, 9201 Krumpendorf am Wörthersee

nachrichtlich an::

2. Angrenzende Gemeinden
   2.1. Magistrat Klagenfurt, 9010 Klagenfurt (stadtplanung@klagenfurt.at)
   2.2. Marktgemeindeamt Moosburg, Kirchplatz 1, 9062 Moosburg (moosburg@ktn.gde.at)
   2.3. Gemeindeamt Pörtschach, Hauptstraße 153, 9210 Pörtschach (poertschach@ktn.gde.at)
   2.4. Gemeinde Maria Wörth, Wörthersee-Süduferstraße, 9081 Reifnitz am Wörthersee (maria-woerth@ktn.gde.at)

3. Amt der Kärntner Landesregierung
   3.1. Abteilung 3, Unterabteilung Rechtliche Raumordnung, Mießtaler Straße 1, 9021 Klagenfurt am Wörthersee (abt3.post@ktn.gv.at)
   3.2. Abteilung 3, Unterabteilung Fachliche Raumordnung, Mießtaler Straße 1, 9021 Klagenfurt am Wörthersee (abt3.post@ktn.gv.at)
   3.3. Abteilung 8, SUP Strategische Umweltprüfung, Flatschacher Straße 70, 9020 Klagenfurt am Wörthersee (abt8.post@ktn.gv.at)
   3.4. Abteilung 8, Naturschutz, Flatschacher Straße 70, 9020 Klagenfurt am Wörthersee (abt8.post@ktn.gv.at)
   3.5. Abteilung 9, Straßen und Brücken), Flatschacher Straße 70, 9020 Klagenfurt am Wörthersee (abt9.post@ktn.gv.at)
   3.6. Abteilung 10, Agrarbehörde, Mießtaler Straße 1, 9020 Klagenfurt am Wörthersee (abt10.agrarbehoerde@ktn.gv.at)
   3.7. Abteilung 10, Regionalbüro Klagenfurt, Mießtaler Straße 1, 9020 Klagenfurt am Wörthersee (abt10.regbuerokl@ktn.gv.at)
   3.8. Abteilung 12, Unterabteilung Wasserwirtschaft, Flatschacher Straße 70, 9020 Klagenfurt am Wörthersee (abt12.post@ktn.gv.at)
   3.9. Abteilung 12, Unterabteilung Wasserwirtschaft Klagenfurt, Flatschacher Straße 70, 9020 Klagenfurt am Wörthersee (abt12.postkl@ktn.gv.at)

4. Örtlich zuständige Bezirkshauptmannschaft
   4.1. Bezirkshauptmannschaft Klagenfurt Ber. 2 Gewerberecht, Völkermarkterring 19, 9020 Klagenfurt am Wörthersee (bhkl.gewerberecht@ktn.gv.at)
   4.2. Bezirkshauptmannschaft Klagenfurt Ber. 4 Baurecht, Umwelt und Naturschutz, Völkermarkterring 19, 9020 Klagenfurt am Wörthersee (bhkl.baurecht@ktn.gv.at)
   4.3. Bezirkshauptmannschaft Klagenfurt Ber. 4 Forstrecht, Völkermarkterring 19, 9020 Klagenfurt am Wörthersee (bhkl.forstrecht@ktn.gv.at)
   4.4. Bezirkshauptmannschaft Klagenfurt Ber. 5 Bauwesen, Völkermarkterring 19, 9020 Klagenfurt am Wörthersee (bhkl.bba@ktn.gv.at)
   4.5. Bezirkshauptmannschaft Klagenfurt Ber. 5 Wasserrecht, Völkermarkterring 19, 9020 Klagenfurt am Wörthersee (bhkl.wasserrecht@ktn.gv.at)
   4.6. Bezirkshauptmannschaft Klagenfurt Ber. 7 Gesundheitswesen, Völkermarkterring 19, 9020 Klagenfurt am Wörthersee (bhkl.gesundheitswesen@ktn.gv.at)
   4.7. Bezirkshauptmannschaft Klagenfurt Ber. 8 Land- und Forstwirtschaft, Völkermarkterring 19, 9020 Klagenfurt am Wörthersee (bhkl.bfi@ktn.gv.at)

5. Straßenbauamt Klagenfurt, Josef-Sablatnig-Straße 245, 9020 Klagenfurt am Wörthersee (post.sbaklagenfurt@ktn.gv.at)

6. Dienststelle für Wildbach- und Lawinenverbauung, Sektion Kärnten, Meister-Friedrich-Straße 2, 9500 Villach (sektion.kaernten@die-wildbach.at)

7. Kammer für Land- und Forstwirtschaft in Kärnten, Museumgasse 5, 9010 Klagenfurt am Wörthersee (agrarwirtschaft@lk-kaernten.at)

8. Kammer für Arbeiter und Angestellte in Kärnten, Bahnhofplatz 3, 9021 Klagenfurt am Wörthersee (wirtschaft@akktn.at)

9. Wirtschaftskammer Kärnten, Bahnhofstraße 42, 9021 Klagenfurt am Wörthersee (wirtschaftspolitik@wkk.or.at)

10. Militärkommando für Kärnten, Mießtalerstraße 11, 9020 Klagenfurt am Wörthersee (milkdok@bmlvs.gv.at)

11. Bundesdenkmalamt, Alter Platz 30, 9020 Klagenfurt am Wörthersee (kaernten@bda.at)

12. Kärntner Landesmuseum, Museumgasse 2, 9020 Klagenfurt am Wörthersee (willkommen@landesmuseum.ktn.gv.at)

13. Infrastrukturbetriebe
    13.1. KNG-Kärnten Netz GmbH, Arnulfplatz 2, 9020 Klagenfurt am Wörthersee (voelkermarkt@kelagnetz.at)

13.2. Energie Klagenfurt GmbH, St. Veiter Straße 31, 9020 Klagenfurt am Wörthersee (servicecenter@stw.at)
13.3. Stadtwerke Klagenfurt AG, St. Veiter Straße 31, 9020 Klagenfurt am Wörthersee (office@stw.at)
13.4. A1 Telekom Austria, Maximilianstraße 36, 9020 Klagenfurt am Wörthersee (kundmachung.sued@a1telekom.at)

14. Österreichischen Bundesbahnen, Bundesbahndirektion Villach, 10.-Oktober-Straße 20, 9500 Villach (dietmar.groinigg@oebb.at)

15. ÖBB Infrastruktur AG, Geschäftsbereich Energie Asset Management-BSL Süd, Bahnhofplatz 1, 9500 Villach (helfried.sagmeister@oebb.at)

16. Österreichische Bundesforste AG, Stiftgasse 1, 9872 Millstatt (susanne.timmerer@bundesforste.at)

17. Raumplanungsbüro DI Johann Kaufmann, Mießtaler Straße 18, 9020 Klagenfurt am Wörthersee (team@kaufmann.direkt)

18. Amtstafel der Gemeinde Krumpendorf am Wörthersee

19. Homepage der Gemeinde Krumpendorf am Wörthersee, www.krumpendorf.gv.at

20. Elektronisch geführtes Amtsblatt der Gemeinde Krumpendorf am Wörthersee,
https://www.amtstafel.at/Gemeindeverordnungen_Ktn/20415/Forms/AllItems.aspx

	Unterzeichner	Gemeinde Krumpendorf am Wörthersee
	Datum/Zeit-UTC	2022-09-07T11:29:47+02:00
	Aussteller-Zertifikat	a-sign-corporate-07
	Serien-Nr.	1847863581
Hinweis	Dieses Dokument wurde amtssigniert. Auch ein Ausdruck dieses Dokuments hat gemäß § 20 E- Government-Gesetz die Beweiskraft einer öffentlichen Urkunde.	
Prüfinformation	Dieses Dokument wurde amtssigniert. Informationen zur Prüfung der elektronischen Signatur und des Ausdrucks finden Sie unter http://www.krumpendorf.gv.at/amtssignatur	