

# Verkehrsflächen

- Gst. Nr. 779/1 (LN) - von Baul. in VFL. = 353,76m<sup>2</sup>
- Gst. Nr. 777 (LN) - von Baul. in VFL. = 732,51m<sup>2</sup>
- Gst. Nr. 777 (LN) - von LN in VFL. = 39,05m<sup>2</sup>
- Gst. Nr. 775/1 (Wald) - von Wald in VFL. = 430,53m<sup>2</sup>
- Gst. Nr. 773/4 (Wald) - von Wald in VFL. = 15,87m<sup>2</sup>

Auflage  
von: 5.7.2023 bis 28.10.2023

GR Beschluss vom 4.10.2023

# LAGEPLAN

Masstab 1: 1000

# Straßonig

KATASTRALGEMEINDE: MOOSBURG  
KG Nr.: 72145

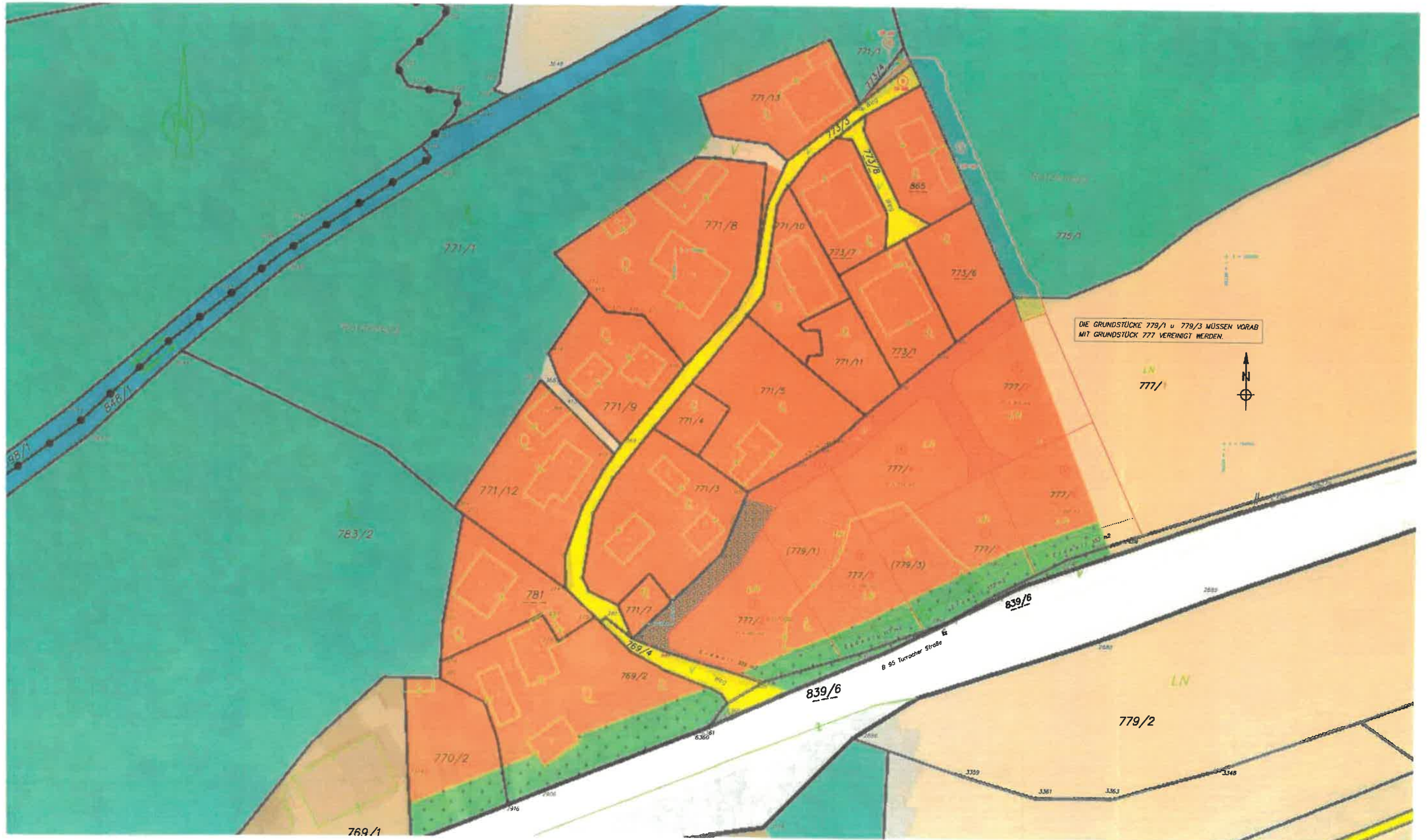

	<b>Unterzeichner</b> Marktgemeinde Moosburg	<b>Datum/Zeit-UTC</b> 2023-07-05T08:44:17+02:00	<b>Aussteller-Zertifikat</b> a-sign-corporate-07	<b>Serien-Nr.</b> 1823337153	<b>Prüfinformation</b> Informationen zur Prüfung der elektronischen Signatur finden Sie unter: <a href="https://www.signaturpruefung.gv.at">https://www.signaturpruefung.gv.at</a>	<b>Hinweis</b> Dieses Dokument wurde amtssigniert. Auch ein Ausdruck dieses Dokuments hat gemäß § 20 B-Government-Gesetz die Beweiskraft einer öffentlichen Urkunde.
---	--	--	---	---------------------------------	--	---