

MARKTGEMEINDE POGGERSDORF

Lageplan ad 02/2022

0 10 20 30 40 50 m

M 1 : 1 000

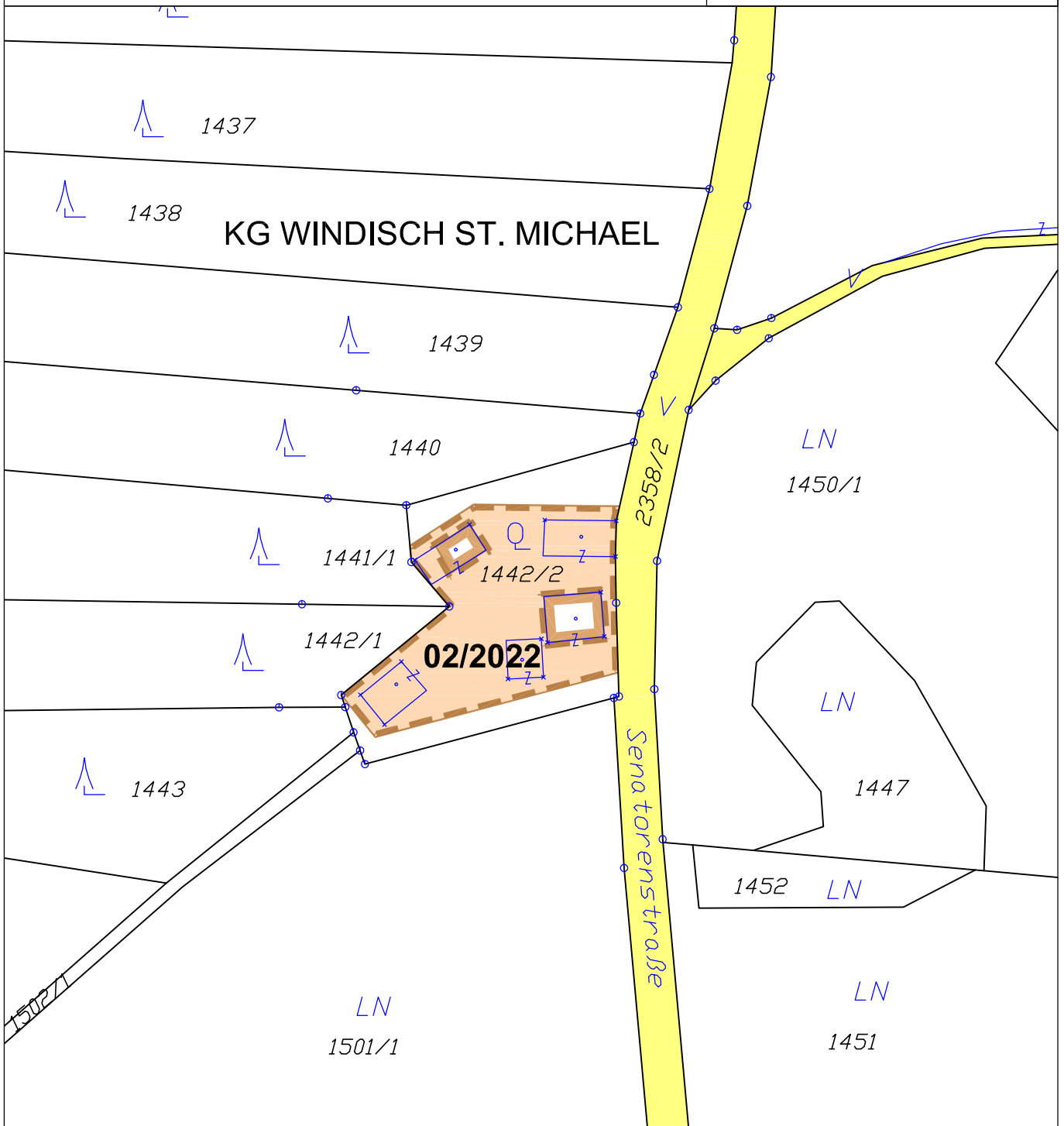

ÄNDERUNG FLÄCHENWIDMUNGSPLAN 02/2022



Von Grünland - Für die Land- und Forstwirtschaft bestimmte Flächen; Ödland
in Bauland - Dorfgebiet

KG Windisch St. Michael 72199; Flächenausmaß lt. DKM

Kundmachung: Gst 1442/2 zT. (1.097 m²)

Beschluss: wie Kundmachung

Kundmachung: 31.08.2023 bis: 29.09.2023

Gemeinderatsbeschluss: 25.10.2023

Genehmigungsbescheid Kärntner Landesregierung

Datum: 29.12.2023

Zahl: RO-88-35075/2023-22



KAVALIREK Consulting ZT e.U.

Raumordnung und Umweltplanung

Ingenieurkonsultant Geographie - Einzelunternehmer (FN 387705f) - Mag. Christian Kavalirek

Bearbeitung: Mag. C. Kavalirek, Mag. A. Kubec

Katastergrundlage: DKM 04/2022

Datum: 25.10.2023 / 29.12.2023