

Änderung Flächenwidmungsplan LAND KÄRNTEN

Beschreibung des Vorhabens KAGIS

Gemeinde: **Schiefling am Wörthersee**
Katastralgemeinde: **Schiefling am See**
Grundstücke: **397/34**
Fläche [m²]: **ca. 650 m²**
Von Widmung: **Grünland - Erholung**
In Widmung: **Grünland - Garage**

Kundmachung
von: **24.9.21** bis: **22.10.21**

Gemeinderatsbeschluss vom: **16.12.21**

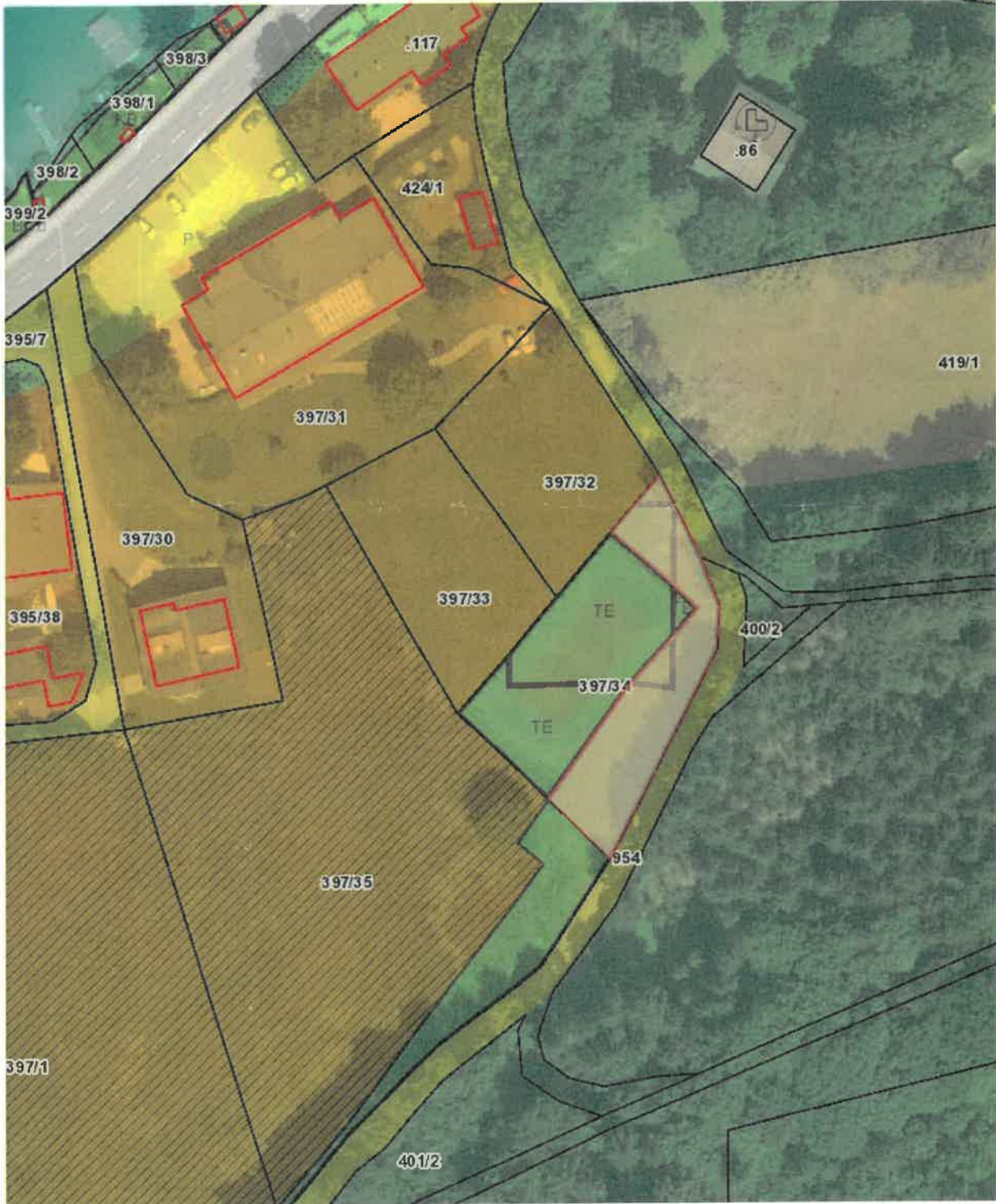

Planausgabe: **26.05.2021**

von: Burkhard Bergner

Maßstab: **1:1000**

Genehmigt mit Bescheid vom **20. MRZ. 2022**

Zl. 3Ro- **110-1/1-2022**
Amt der Kärntner Landesregierung

Änderung Flächenwidmungsplan LAND KÄRNTEN

Beschreibung des Vorhabens

KAGIS

Gemeinde: **Schiefling am Wörtherssee**
Katastralgemeinde: **Schiefling am See**
Grundstücke: **397/34**
Fläche (m²): **ca. 800 m²**
Von Widmung: **Grünland - Tennisplatz**
In Widmung: **Grünland - Garage**

Kundmachung
von: **24.9.21** bis: **22.10.21**

Gemeinderatsbeschluss vom: **16.12.21**

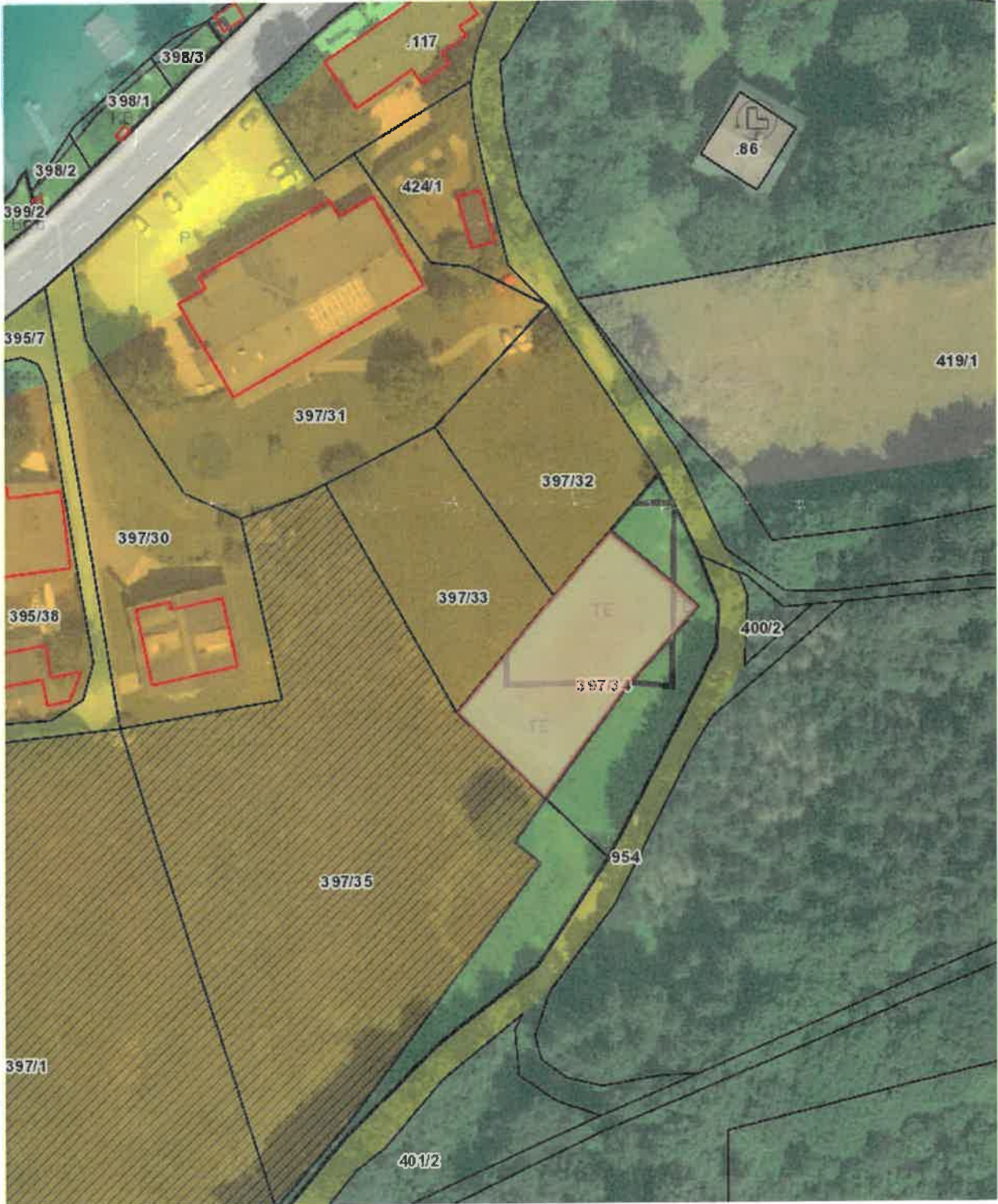

Planausgabe: **26.05.2021**

Genehmigt mit Beschluss vom **28. MRZ. 2022**

Maßstab: **1:1000**

ZI. 3Ro- **110-1/1-2022**

Amt der Kärntner Landesregierung

K.

Änderung Flächenwidmungsplan LAND ■ KÄRNTEN

Beschreibung des Vorhabens KAGIS

Gemeinde:	Schiefing am Würthersee	Kundmachung	
Katastralgemeinde:	Schiefing am See	von:	24.9.21 bis: 22.10.21
Grundstücke:	97/1		
Fläche [m ²]:	ca. 240 m ²		
Von Widmung:	Grünland - Für die Land- und Forstwirtschaft bestimmte Fläche; Ödland		
In Widmung:	Grünland-Photovoltaikanlage	Gemeinderatsbeschluss vom:	16.12.21

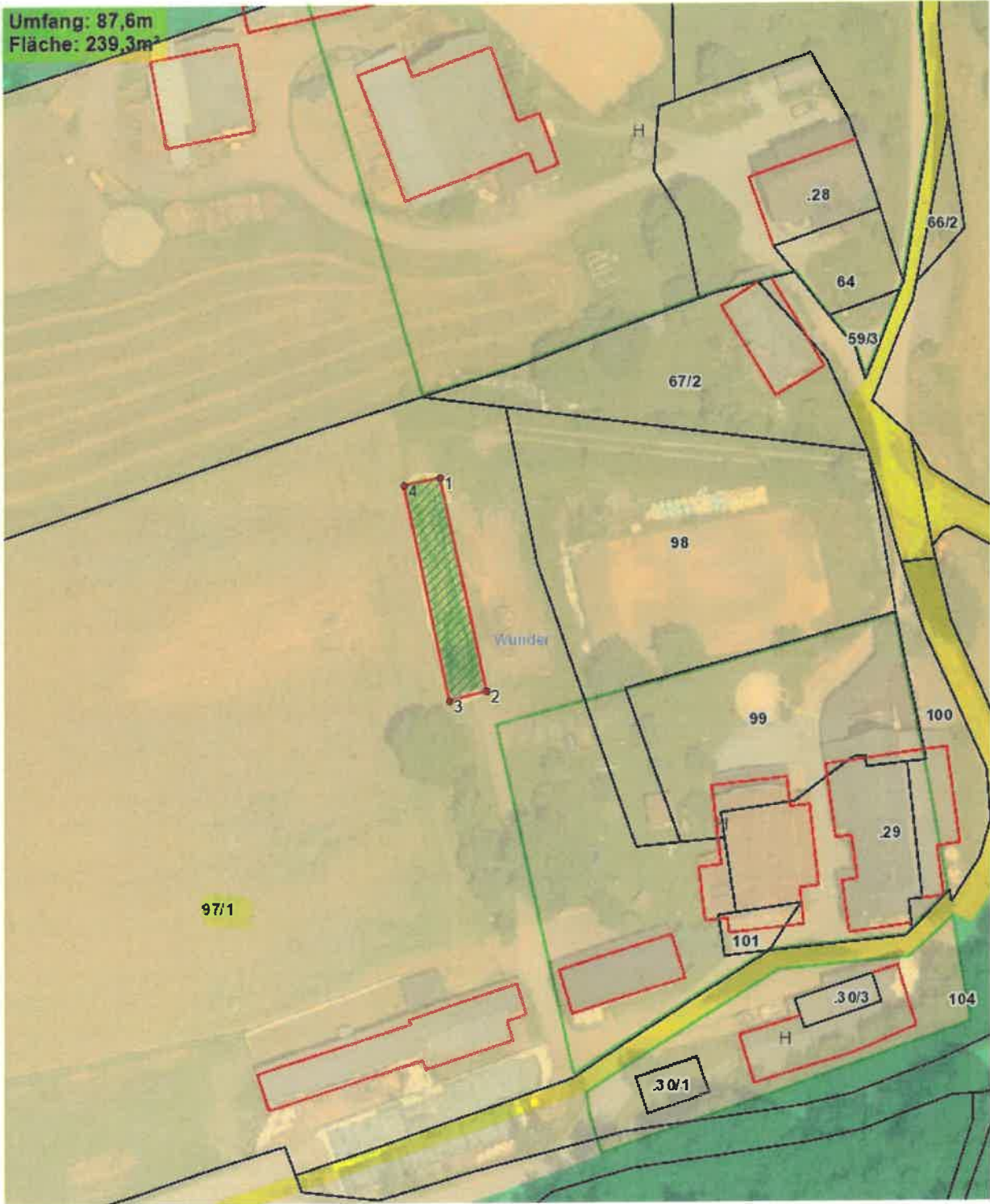

Planausgabe: 26.05.2021

von: Burkhard Bergner

Maßstab: 1:1000

Genehmigt mit Bescheid vom 20. MRZ 2022

Zl. 3Ro- 110-1/1-2022

Amt der Kärntner Landesregierung

R.

Änderung Flächenwidmungsplan LAND KÄRNTEN

Umwidmung 3/2021 KAGIS

Gemeinde:	Marktgemeinde Schiefing am Würthersee	Kundmachung
Katastralgemeinde:	St. Kathrein	von: 21.10.21 bis: 18.11.21
Grundstücke:	274/1	
Fläche [m ²]:	ca. 2.000 m ²	
Von Widmung:	Grünland - Für die Land- und Forstwirtschaft bestimmte Fläche; Ödland	
In Widmung:	Bauland - Dorfgebiet	Gemeinderatsbeschluss vom: 16.12.21

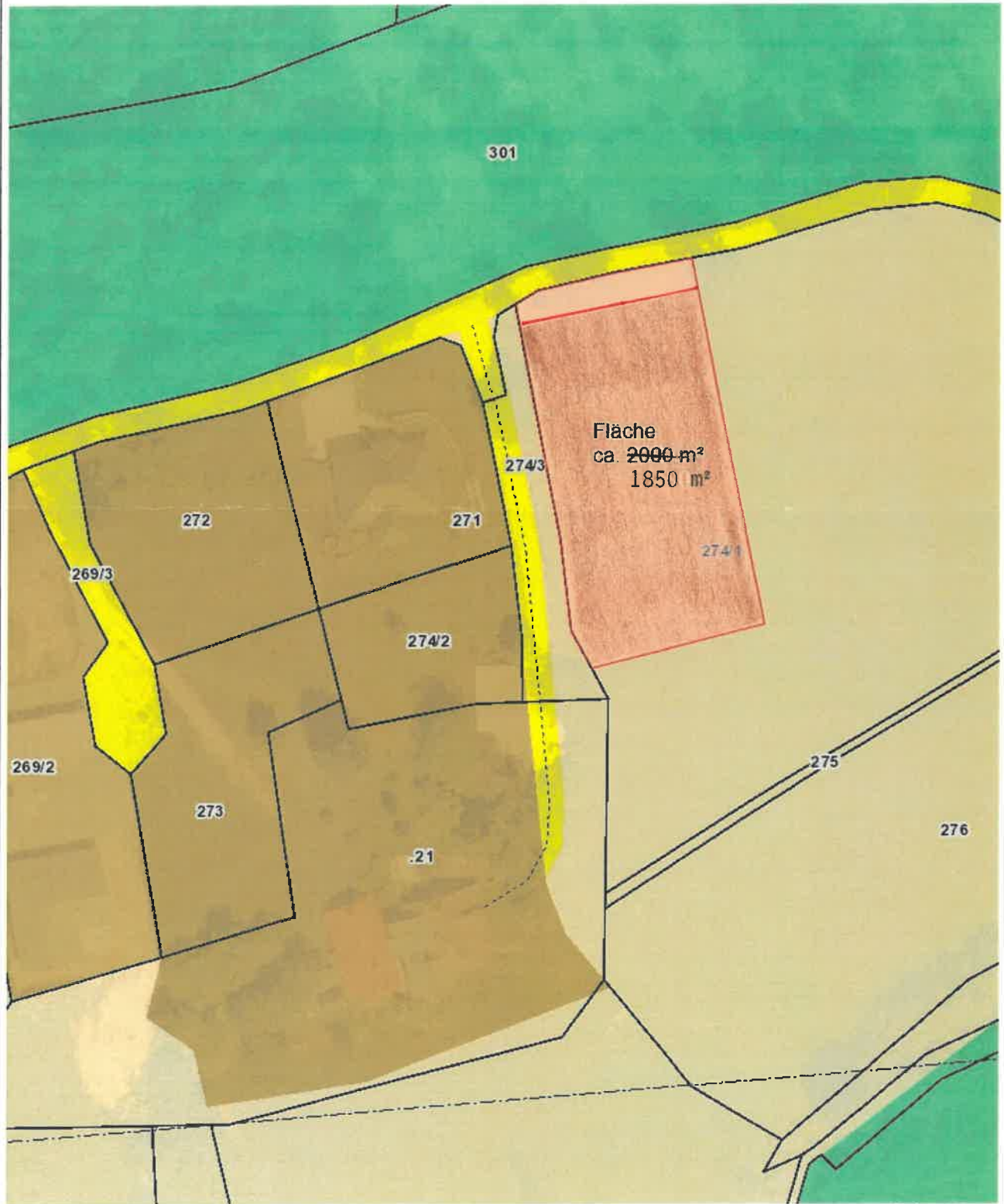

Planausgabe: 01.10.2021

von: Burkhard Bergner

Genehmigt mit Bescheid vom 28. MRZ. 2022

Maßstab: 1:1000

Zl. 3Ro- 110-1/1-2022

Amt der Kärntner Landesregierung

[Handwritten signature]

Änderung Flächenwidmungsplan LAND KÄRNTEN

Umwidmung 4a/2021

KAGIS

Gemeinde: **Schiefling am Wörthersee**

Katastralgemeinde: **Schiefling am See**

Grundstücke: **368/3**

Fläche [m²]: **ca. 300 m²**

Von Widmung: **Grünland - Hofstelle eines land- und forstwirtschaftlichen Betriebes**

In Widmung: **Grünland - Garten**

Kundmachung

von: **21.10.21** bis: **12.11.21**

Gemeinderatsbeschluss vom: **16.12.21**

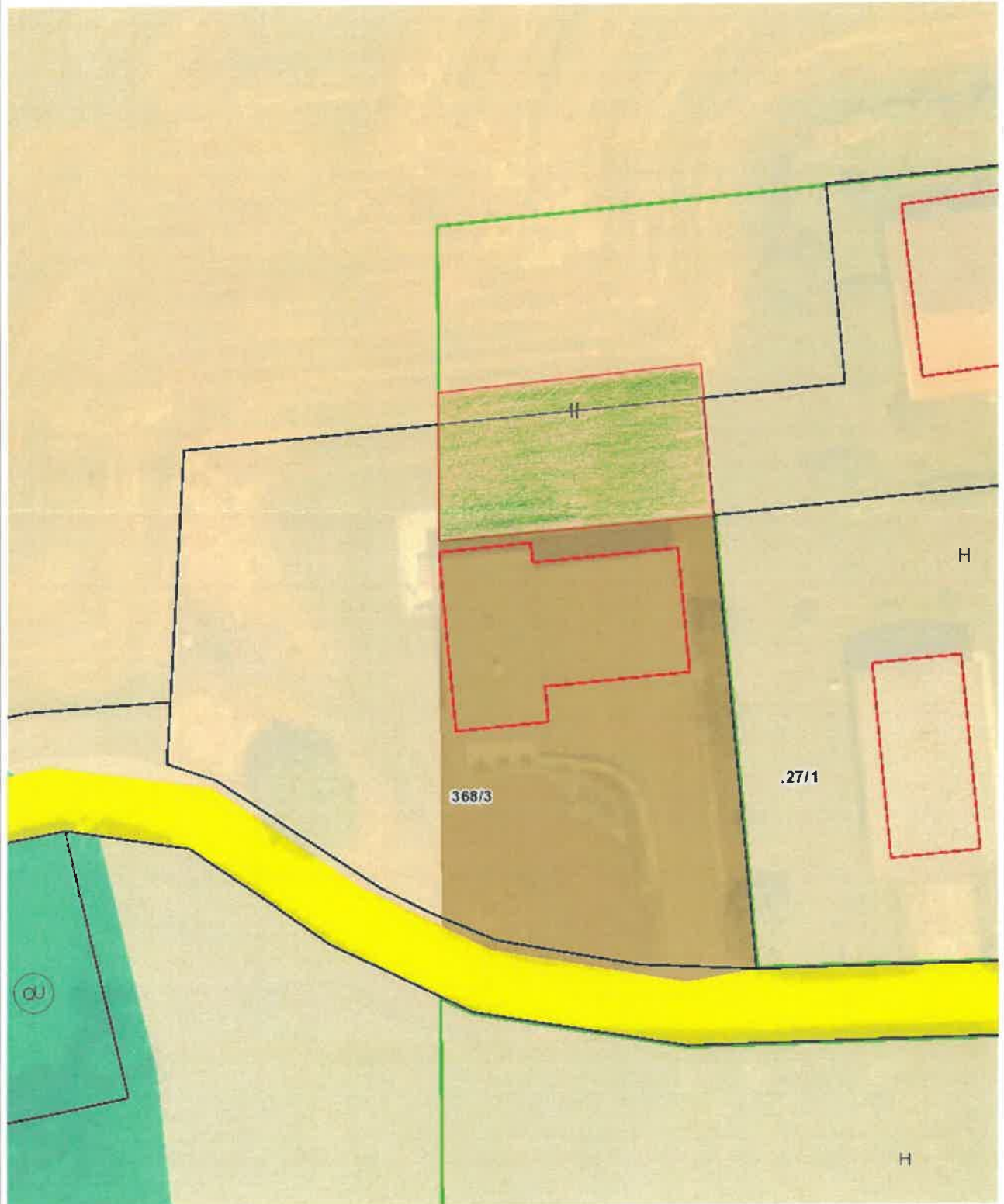

Planausgabe: **04.10.2021**

von: Burkhard Bergner

Genehmigt mit Bescheid vom

Maßstab: 1:500

28. MRZ 2022

Zl. 3Ro- **110-1/1-2022**

Amt der Kärntner Landesregierung

Änderung Flächenwidmungsplan LAND KÄRNTEN

Umwidmung 4b/2021  KAGIS

Gemeinde: **Schiefling am Würthersee**
Katastralgemeinde: **Schiefling am See**
Grundstücke: **368/3**
Fläche [m²]: **ca. 515 m²**
Von Widmung: **Grünland - Für die Land- und Forstwirtschaft bestimmte Fläche; Ödland**
In Widmung: **Grünland - Garten**

Kundmachung,
von: **21.10.21** bis: **18.11.21**
Gemeinderatsbeschluss vom: **16.12.21**



Planausgabe: **04.10.2021**

von: Burkhard Bergner

Genehmigt mit Bescheid vom **28. MRZ. 2022** Maßstab: **1:500**

Zl. 3Ro- **110-1/1-2022**

Amt der Kärntner Landesregierung