

Änderung Flächenwidmungsplan LAND KÄRNTEN

Umwidmung 3/2021 KAGIS

Gemeinde: **Techelsberg am Würther See**

Katastralgemeinde: **72167 St. Martin a.T.**

Grundstücke: **358/1**

Fläche [m²]: **ca. 700 m²**

Von Widmung: **Grünland - Für die Land- und Forstwirtschaft bestimmte Fläche, Ödland**

In Widmung: **Bauland - Dorfgebiet**

Kundmachung

von:

bis:

Gemeinderatsbeschluss vom:

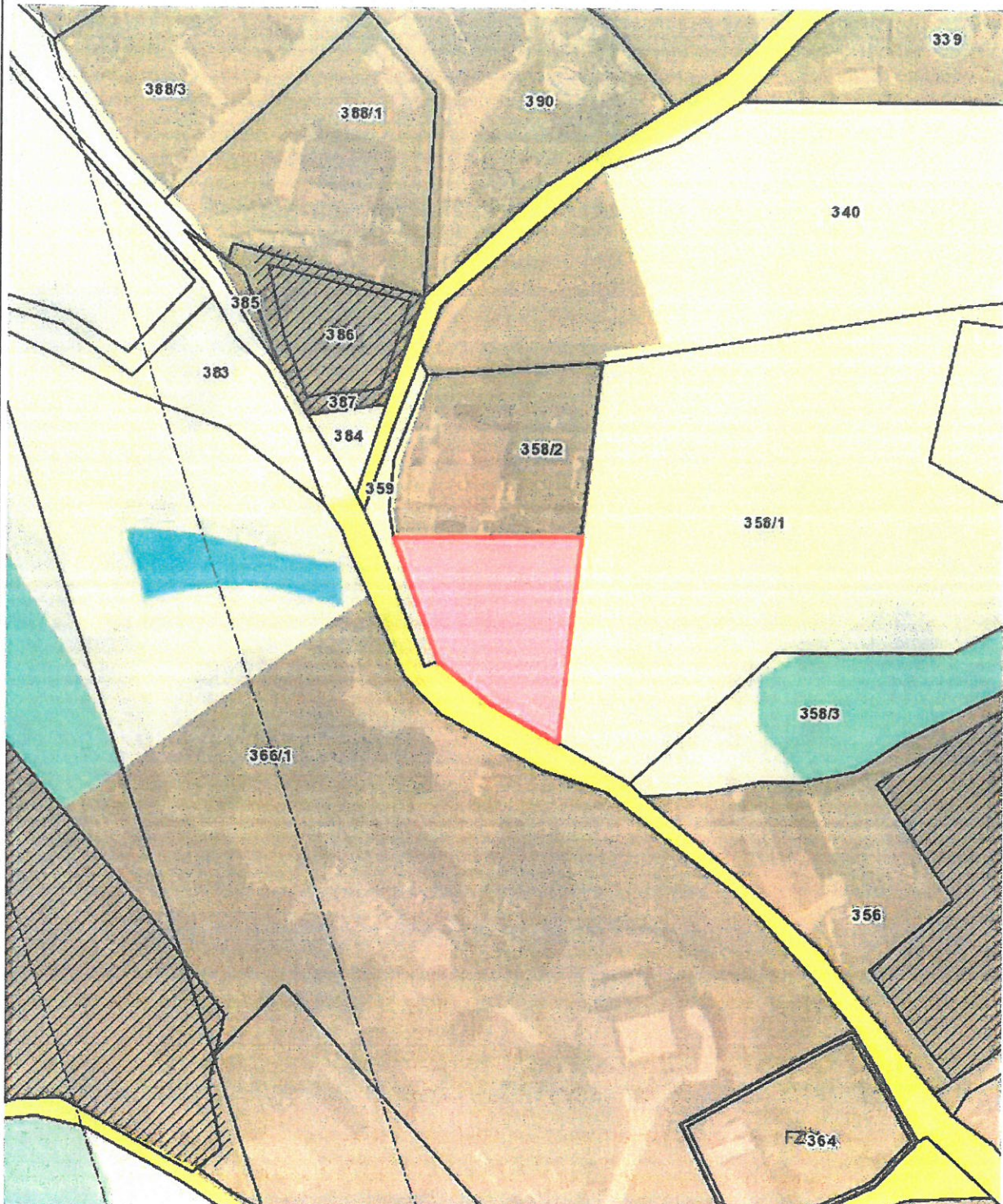

Planausgabe: **29.04.2021**

von: **Valentin Uran**

Maßstab: **1:1000**

