Marktgemeinde Magdalensberg

ENTSORGUNGSBEREICH

Abwasserentsorgungsanlage

Stand: 20.07.2020

Maßstab: 1:5.000

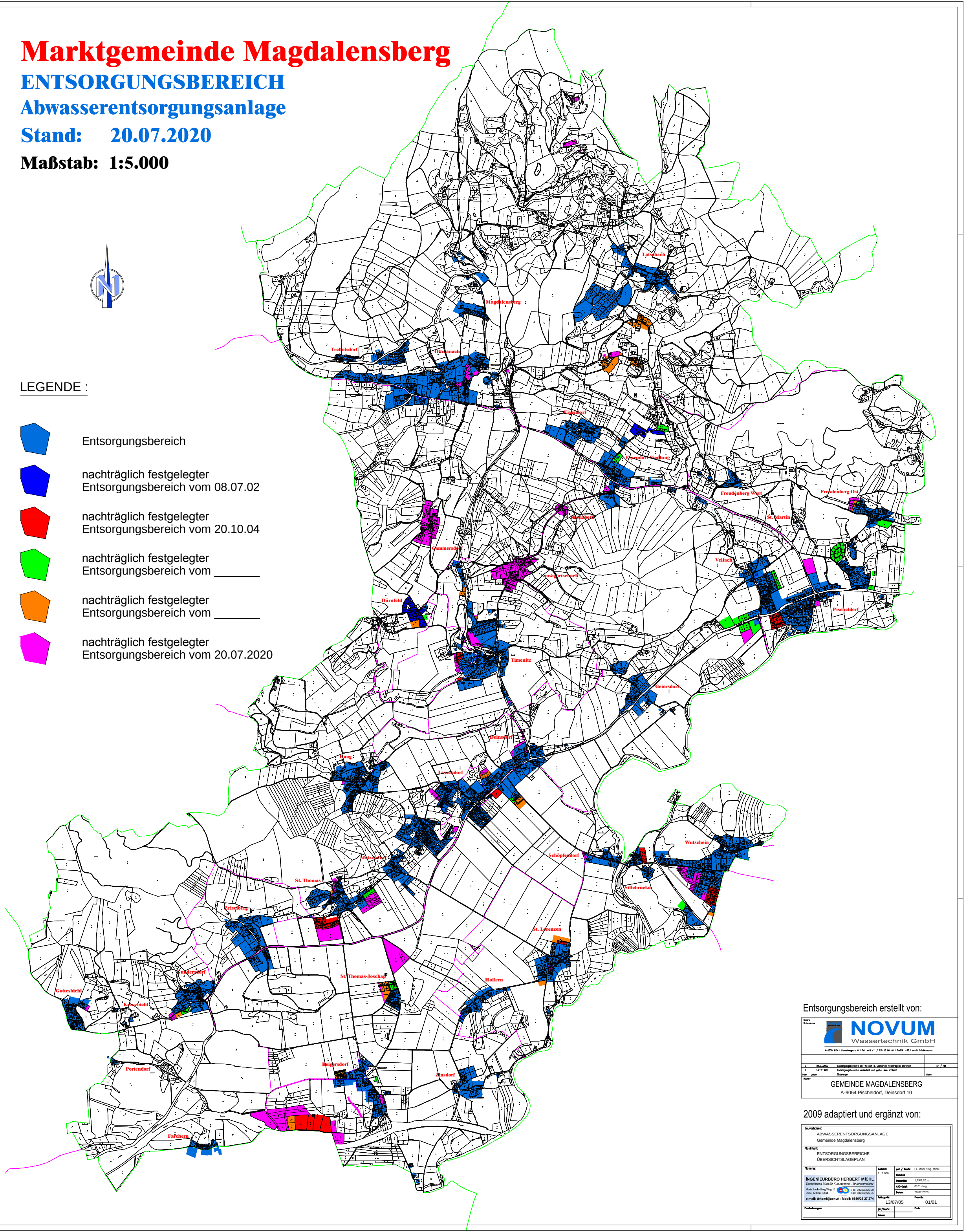

LEGENDE :

- Entsorgungsbereich
- nachträglich festgelegter Entsorgungsbereich vom 08.07.02
- nachträglich festgelegter Entsorgungsbereich vom 20.10.04
- nachträglich festgelegter Entsorgungsbereich vom _____
- nachträglich festgelegter Entsorgungsbereich vom _____
- nachträglich festgelegter Entsorgungsbereich vom 20.07.2020

Entsorgungsbereich erstellt von:

General-Unternehmer

NOVUM Wassertechnik GmbH

A-1030 WIEN * Dannebergplatz 6 * Tel: +43 / 1 / 710 83 06 -0 * Fax/DW: -33 * email: info@novum.at

Index	Datum	Änderungen	Name
2	08.07.2002	Entsorgungsbereiche auf Wunsch d. Gemeinde nachträglich erweitert	SF / FM
1	14.12.1999	Entsorgungsbereiche verändert und gelbe Linie entfernt	

Bauherr

GEMEINDE MAGDALENSBERG
A-9064 Pischeldorf, Deinsdorf 10

2009 adaptiert und ergänzt von:

Bauvorhaben:
ABWASSERENTSORGUNGSANLAGE
Gemeinde Magdalensberg

Planinhalt:
ENTSORGUNGSBEREICHE
ÜBERSICHTSLAGEPLAN

Planung:

INGENIEURBÜRO HERBERT MICHL
Technisches Büro für Kulturtechnik - Brunnenmeister
Maria Saaler Berg Weg 15
8063 Maria Saal
Tel.: 04223/226 59
Fax: 04223/226 55
e-mail: tbhemi@aon.at - Mobil: 0650/23 27 274

Maßstab: 1 : 5.000	gez / bearb:	Fr. Mohr / Ing. Michl	
	Übersicht:		
	Plangröße:	1.79/2.20 m	
	CAD-Datei:	0101.dwg	
	Datum:	20.07.2020	
Auftrag-Nr: 13/07/05		Plan-Nr: 01/01	
Planänderungen:	gez/bearb:		Parfet
	Datum:		