Beilage: Lageplan zu Pyrotechnikverordnung des Bürgermeisters der Markgemeinde Gurk vom 12.11.2026

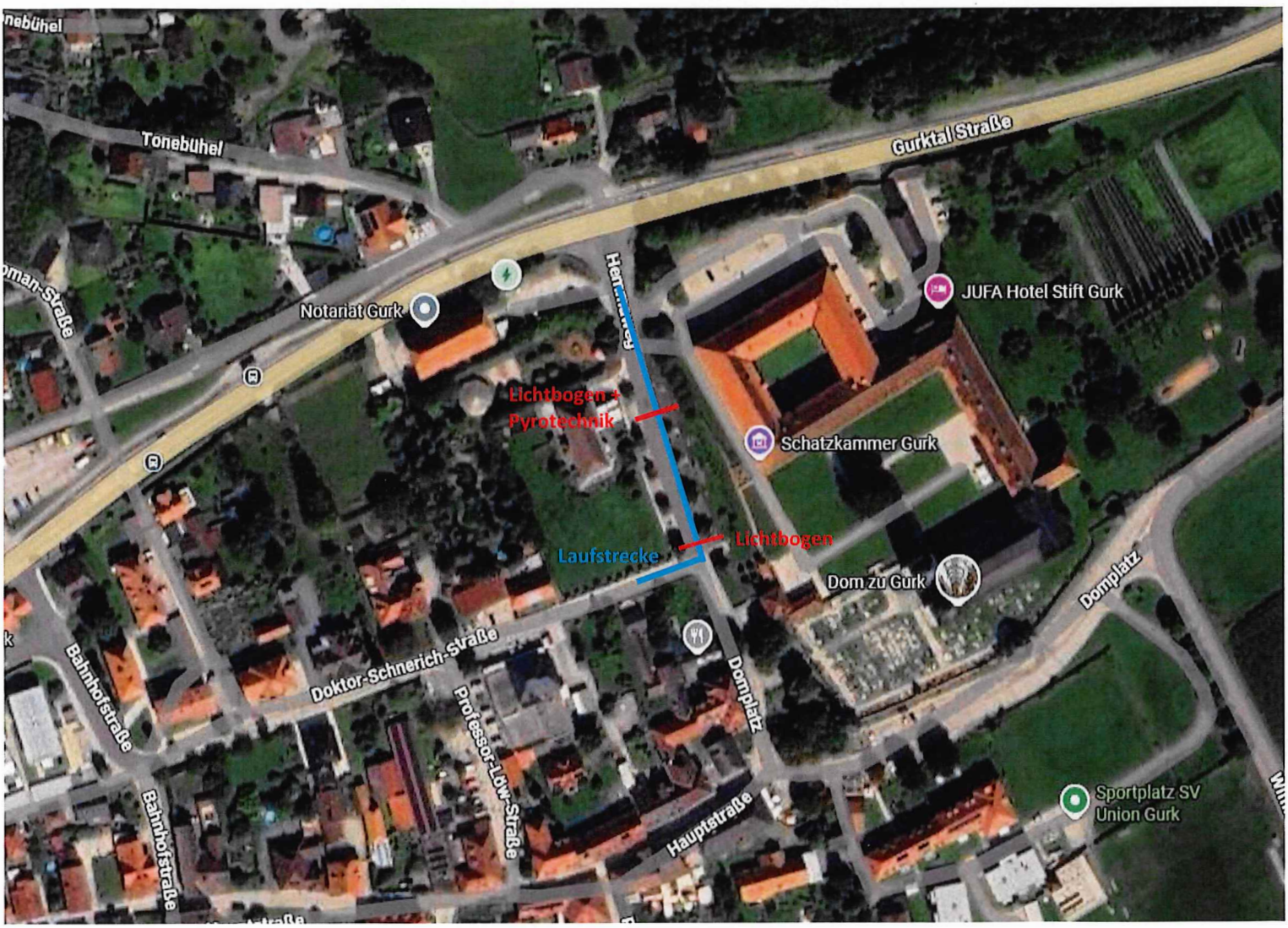

	Unterzeichner/ Siegelersteller	Marktgemeinde Gurk
	Datum/Zeit-UTC	2026-11-12T13:59:00Z
	Aussteller-Zertifikat	a-sign-corporate-07
	Serien-Nr.	172265594
	Prüfinformation	Informationen zur Prüfung des elektronischen Siegels bzw. der elektronischen Signatur finden Sie unter: https://www.signaturpruefung.gv.at Informationen zur Prüfung des Ausdrucks finden Sie unter: https://gurk.at/amtssignatur
Hinweis	Dieses Dokument wurde amtssigniert. Auch ein Ausdruck dieses Dokuments hat gemäß § 20 E-Government-Gesetz die Beweiskraft einer öffentlichen Urkunde.	