

Genehmigt mit Bescheid vom 17. JUNI 2022

Zl. 3Ro- 75-1/5-2022

Amt der Kärntner Landesregierung

Änderung Flächenwidmungsplan LAND KÄRNTEN

Umwidmung 1/E7 d/2020 KAGIS

Gemeinde:	Marktgemeinde Möbitz	Kundmachung	von:	bis:
Katastralgemeinde:	74305 Möbitz Markt			
Grundstücke:	146			
Fläche (m ²):	1.500 m²			
Von Widmung:	Grünland - Für die Land- und Forstwirtschaft bestimmte Fläche, Ödland			
In Widmung:	Bauland - Wohngebiet	Gemeinderatsbeschluss vom:		

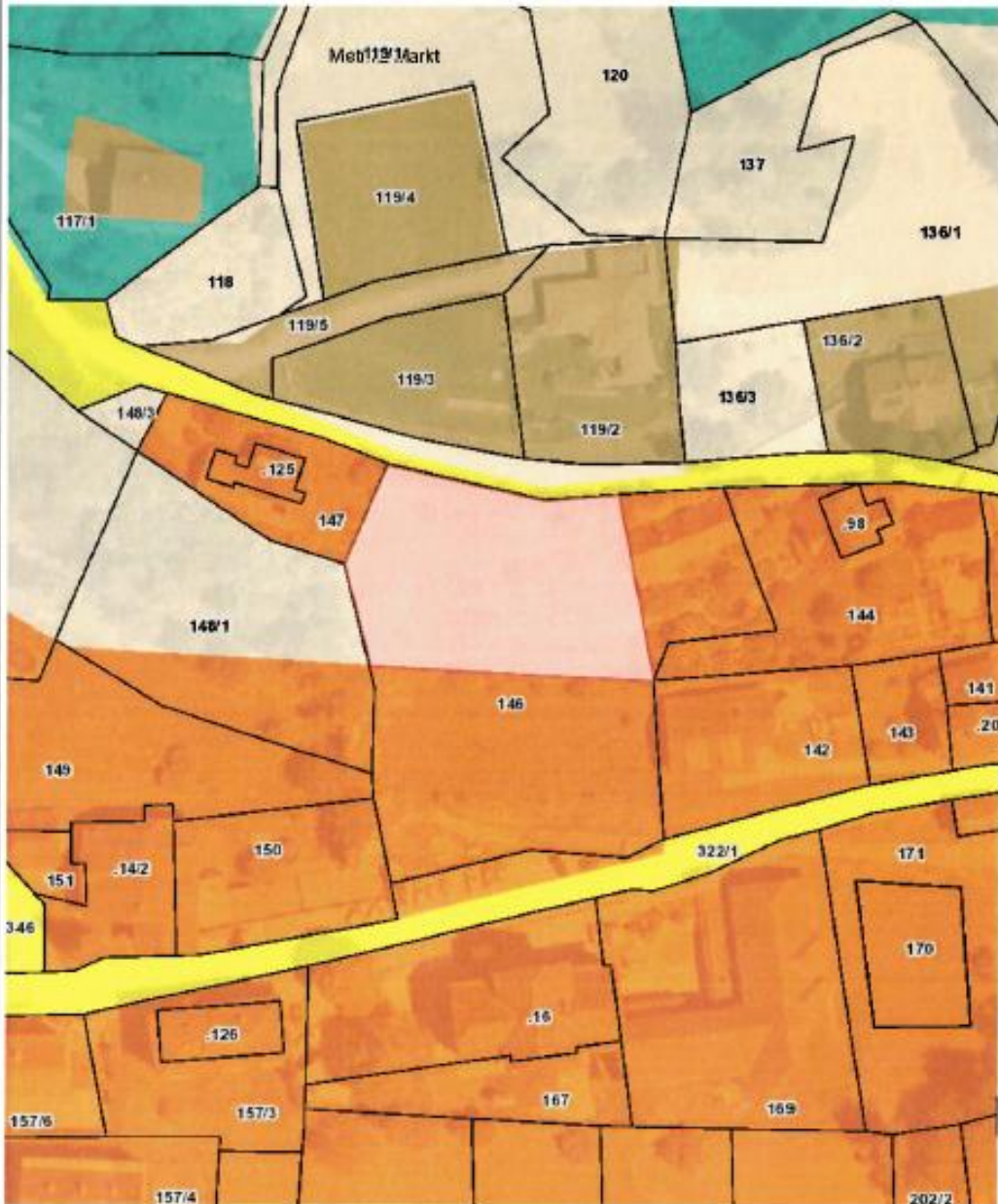

Planausgabe: **03.11.2020** von: **Anja Auer** Maßstab: **1:1000**

MARKTGEMEINDE METNITZ
Lageplan ad 02/D7/2012

0 10 20 30 40 50 m
M 1 : 1 000

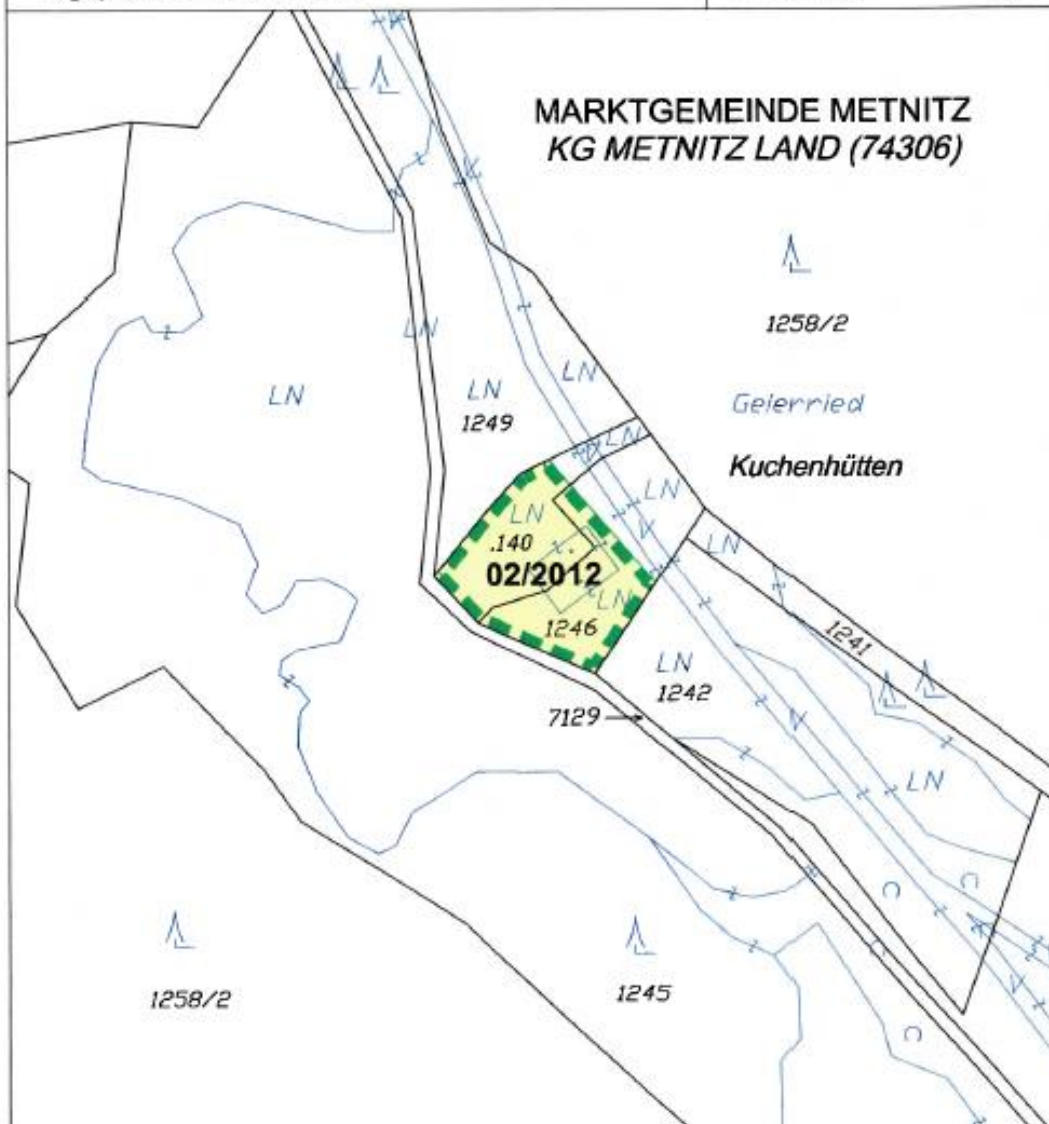

UMWIDMUNG 02/2012

 Von Grünland Hofstelle eines land- und forstwirtschaftlichen Betriebes - Zuhube
in Grünland Land- und Forstwirtschaft
KG Metnitz Land 74306; Flächenausmaß lt. DKM

Kundmachung: Gstl .140 z.T. (393 m²), 1246 z.T. (383 m²) im Gesamtausmaß von 776 m²
Beschluss:

Kundmachung: bis:
Gemeinderatsbeschluss:

Genehmigungsvermerk: **17 JUNI 2022**
Genehmigt mit Bescheid vom

 **KAVALIREK Consulting ZT e.U.**
Raumordnung und Umweltplanung
Spezialbereich: Raumordnung - Raumplanung (Raumplanung) - Mag. Christian Kavalirek

Zl. 3Ro- **75-1/5-2022**
Amt der Kärntner Landesregierung

Bearbeitung: Mag. C. Kavalirek, Mag. A. Kubec
Katastergrundlage: DKM 10/2019
Datum: 02.02.2021



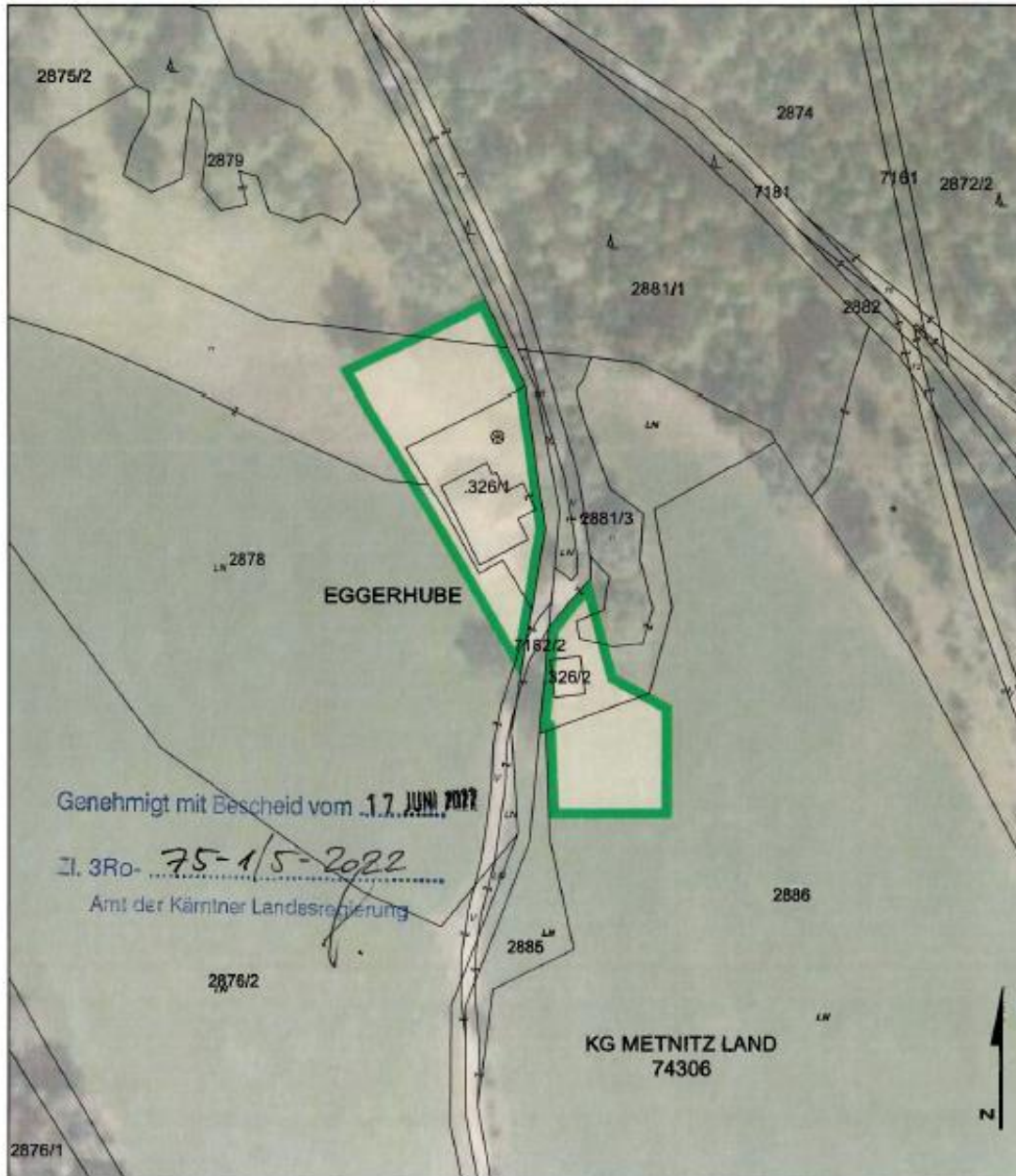

Genehmigt mit Bescheid vom **17. JUNI 2022**

Zl. 3Ro- **75-1/5-2022**
 Amt der Kärntner Landesregierung

**MARKTGEMEINDE METNITZ
 UMWIDMUNGSLAGEPLAN BERGMANN VLG. EGGERHUBE**

.../2021



UMWIDMUNG VON GRÜNLAND FÜR DIE LAND- UND FORSTWIRTSCHAFT BESTIMMTE FLÄCHE IN GRÜNLAND HOFSTELLE EINES LAND- UND FORSTWIRTSCHAFTLICHEN BETRIEBES, GP .326/1 (544 M²), GP .326/2 (38 M²), GP 2878 TLW. (635 M²), GP 2879 TLW. (77 M²), GP 2881/3 TLW. (233 M²), GP 2886 TLW. (444 M²), KG METNITZ LAND, INSGESAMT 1.971 M²

KUNDMACHUNG

VON:

BIS:

GEMEINDERATSBESCHLUSS

VOM:

**RAUMPLANUNGSBÜRO
 DI JOHANN KAUFMANN
 RAUMPLANUNG - STADTDESIGN**

A - 9020 KLAGENFURT MESSTALERSTRASSE 18
 TEL 0463/595857 team@kaufmann.direct

MARKTGEMEINDE METNITZ
 LAGEPLAN ZUR UMWIDMUNGSÄNDERUNG

M 1:1.000



Ziviltechniker
 bürgen für Qualität.

BEARBEITUNG: KAUFMANN DATUM: 28.04.2021 PLANNR.: 21013-BERGMANN-LP02

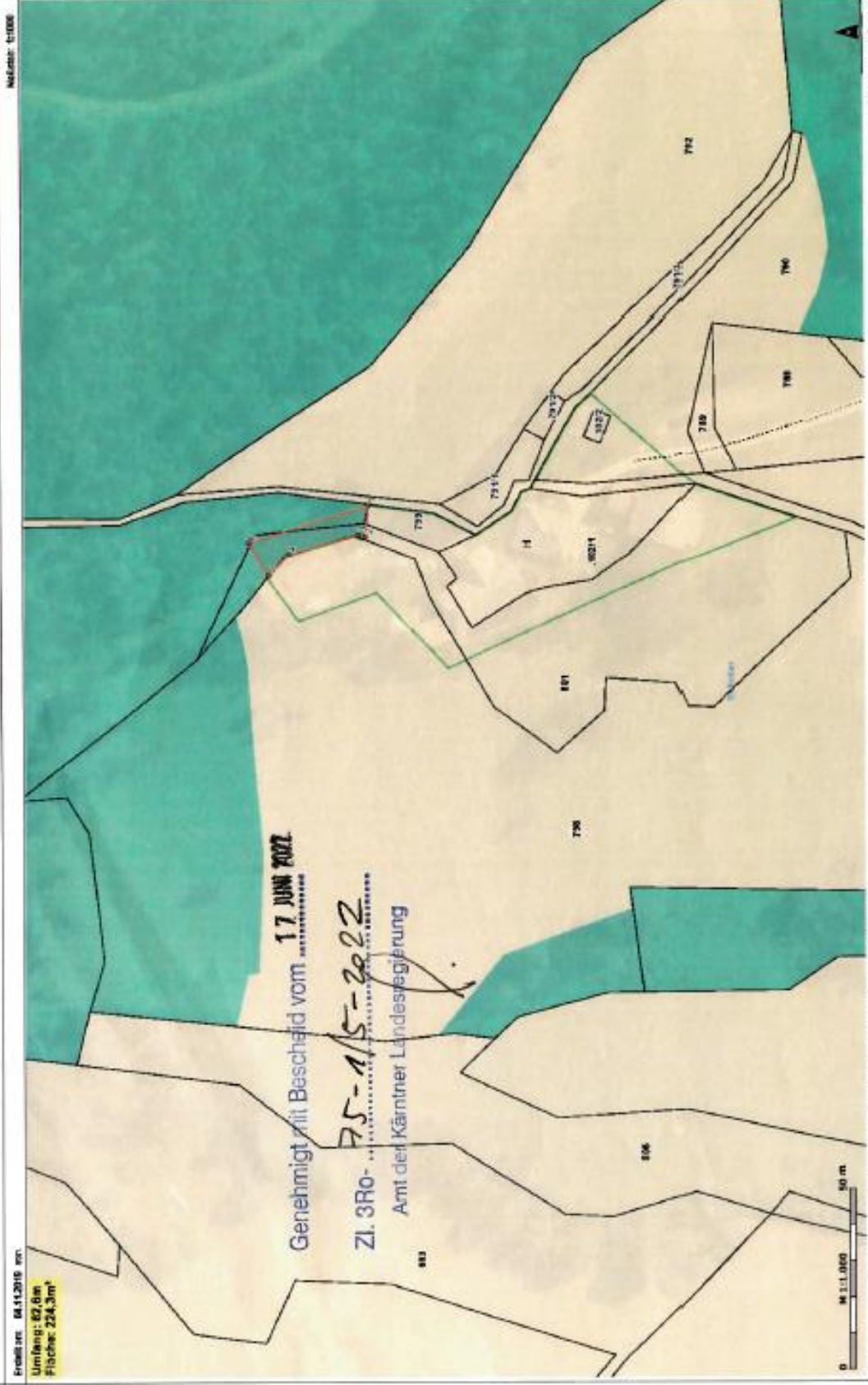

Projekt nr. 04.11.2016 nr.
Umfang: 82,6m
Fläche: 224,3m²

Genehmigt mit Bescheid vom **17 JUNI 2022**

Zl. 3R0-...
75-1/5-2022
Amt der Kärntner Landesregierung

Klüpfel Andreas 2 Fläche

LAND KÄRNTEN
KATASTRALBEZUG

MAßSTAB 1:1000

Orts-Nr. 0451209 002

Umfang: 96,3m
Fläche: 466,6m²

Genehmigt mit Bescheid vom **17 JUNI 2022**

ZI. 3RO-**75-1/5-2022**
Amt der Kärntner Landesregierung

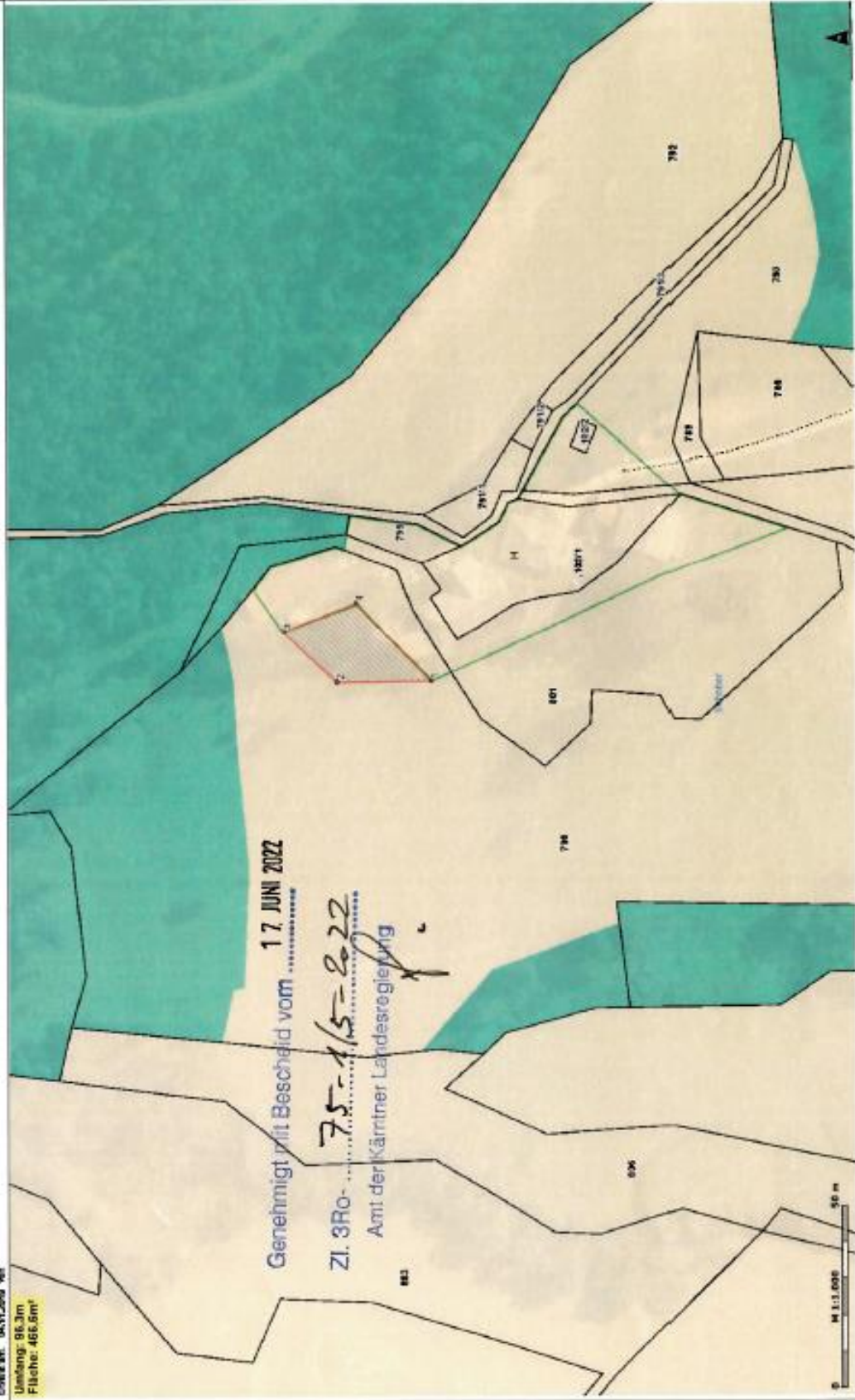

MAPE Standard Ausgabe für wertloses Grunde für die Nutzung und Vollständigkeit der angegebenen Informationen übernommen.

Ang. der Katastr. Grundbesitzverhältnisse
nach dem Katastr. Stand vom 1.1.2022