Gemeinde St. Georgen am Längsee
Hauptstraße 24, A-9314 Launsdorf
Tel.: 04213 4100
E-Mail: st-georgen-lgs@ktn.gde.at

Verordnung

des Gemeinderates der Gemeinde St. Georgen am Längsee vom 31. März 2022, Zahl: 031-2/010/2021-D/4366/2022, genehmigt mit Bescheid der Kärntner Landesregierung vom 20. Juni 2023, Zahl: 03-Ro-101-1/12-2023, mit welcher der Flächenwidmungsplan mit den Widmungspunkten 10a/2021 und 10b/2021 geändert wird.

Gemäß § 13 in Verbindung mit § 34 des Kärntner Raumordnungsgesetzes 2021 – K-ROG 2021 wird verordnet:

§ 1

1. Der Flächenwidmungsplan der Gemeinde St. Georgen am Längsee wird wie folgt geändert:

   10a/2021 Umwidmung einer Teilfläche von 496 m² des Grundstückes Nr. 297/1,
   KG 74508 Gösseling von Grünland - Für die Land- und Forstwirtschaft bestimmte Fläche, Ödland in Bauland – Kurgebiet Rein

   10b/2021 Umwidmung einer Teilfläche von 88 m² des Grundstücks Nr. 297/1,
   KG 74508 Gösseling von Grünland-Für die Land- und Forstwirtschaft bestimmte Fläche, Ödland in Grünland-Garten

2. Die planliche Darstellung in der Anlage bildet einen integrierten Bestandteil dieser Verordnung.

§ 2

Diese Verordnung tritt mit Ablauf des Tages der Kundmachung im elektronischen Amtsblatt in Kraft.

Der Bürgermeister:
Wolfgang Grilz

Fax: 04213 4100-23 | www.st-georgen-laengsee.gv.at

Anlagen zur Verordnung des Gemeinderates der Gemeinde St. Georgen am Längsee vom 31. März 2022, Zahl 031-2/010/2021-D/4366/2022:

Gemeinde
St. Georgen am Längsee

Lageplan
Umwidmung 10a/2021

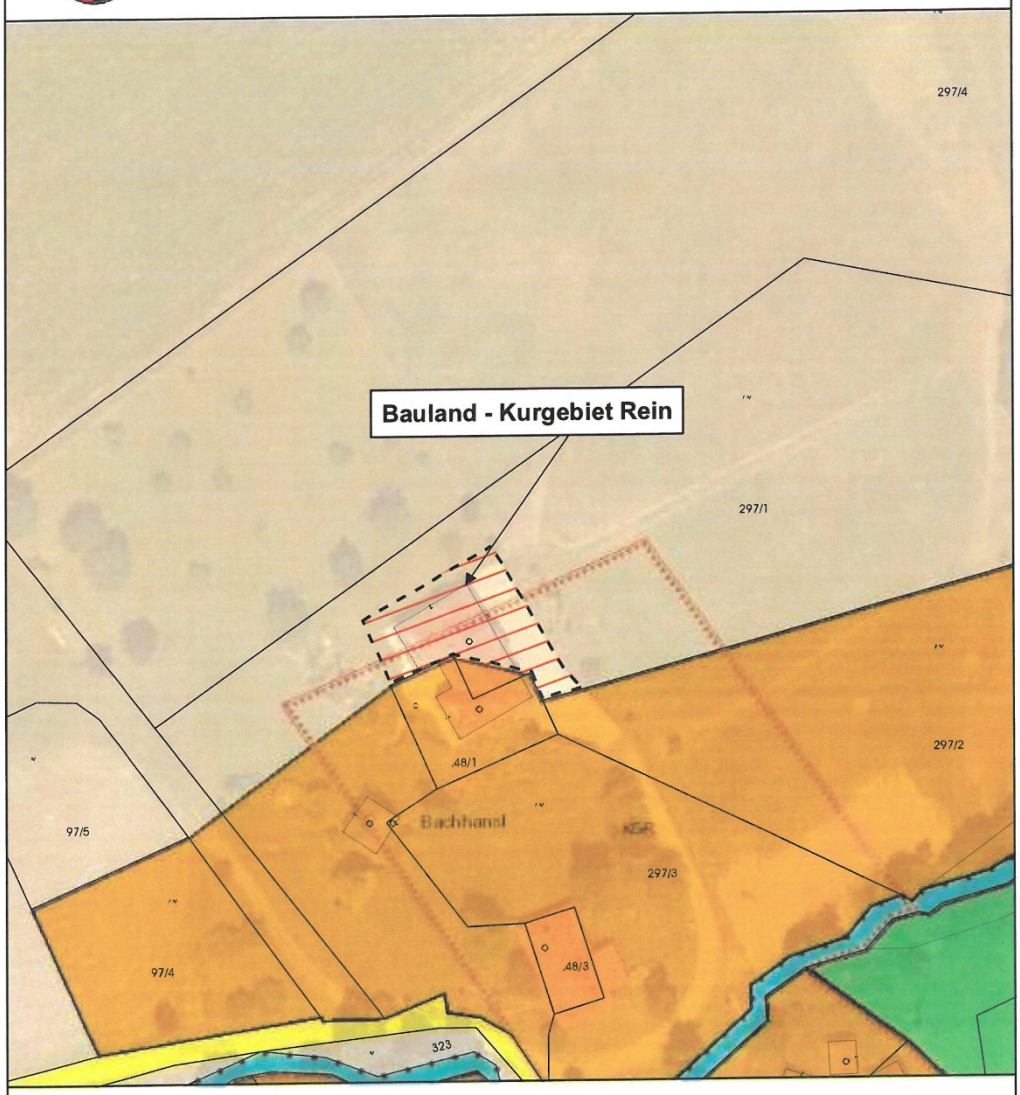

Umwidmung

von: Grünland - Land- und Forstwirtschaft

in: Bauland - Kurgebiet Rein

Katastralgemeinde: Gösseling

297/1(T)	496m²
Summe:	496m²

Kundmachung von _____ bis _____

Gemeinderatsbeschluss vom _____

Völkermarkt, 15.09.2021

N
M 1 : 1.000

Mag. Dr. Silvester Jernej
Ingenieurbüro für Raumplanung und Raumordnung

Griffner Straße 16a
9100 Völkermarkt
T.: +43 (0) 42 32 / 37 37 5
M.: +43 (0) 650 / 922 42 37
office@ro.raumplanung-jernej.at
www.raumplanung-jernej.at

Gemeinde
St. Georgen am Längsee

Lageplan
Umwidmung 10b/2021

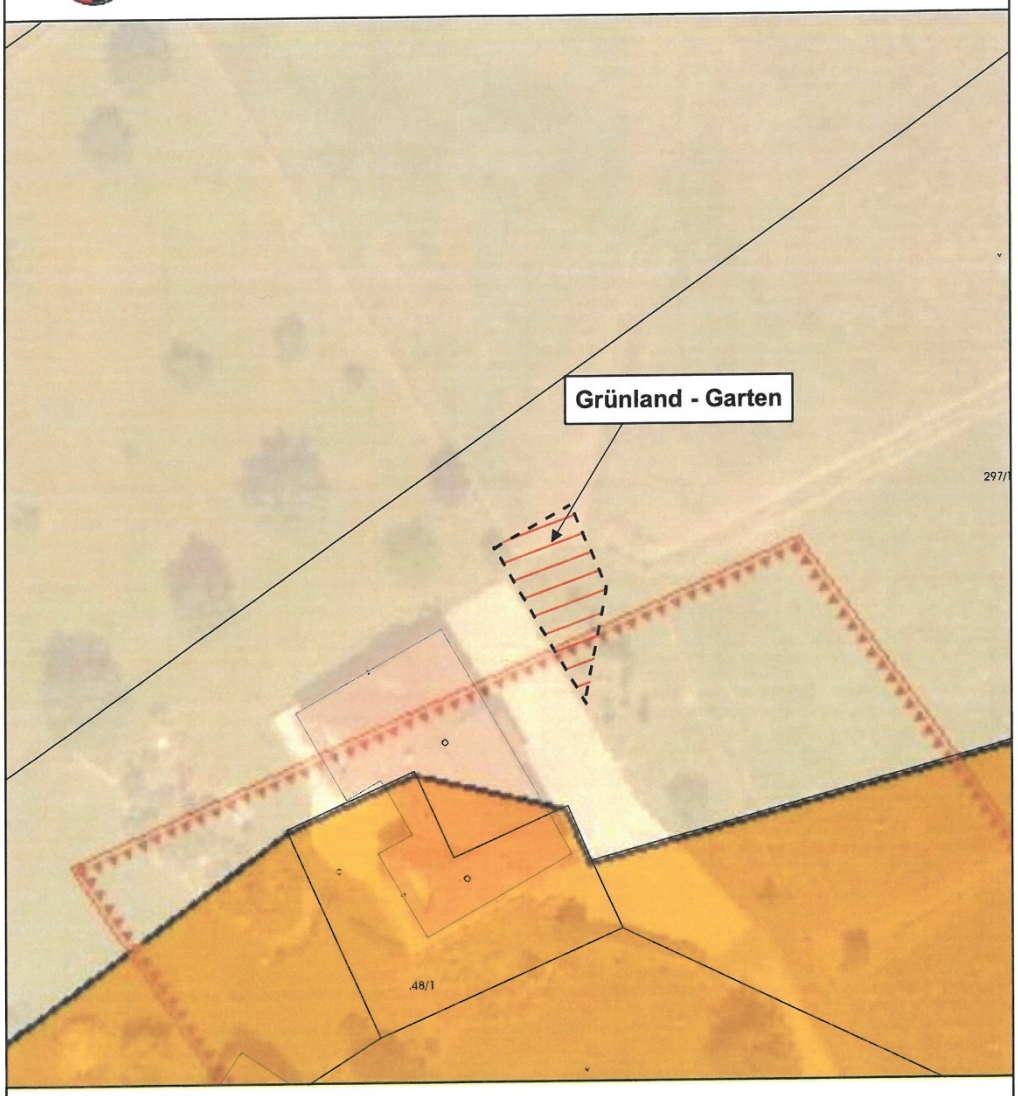

Umwidmung

von: Grünland - Land- und Forstwirtschaft

in: Grünland - Garten

Katastralgemeinde: Gösseling

297/1(T)	88m²
Summe:	88m²

Kundmachung von _____ bis _____

Gemeinderatsbeschluss vom _____

Völkermarkt, 15.09.2021

N
M 1 : 500

Mag. Dr. Silvester Jernej
Ingenieurbüro für Raumplanung und Raumordnung

Griffner Straße 16a
9100 Völkermarkt
T: +43 (0) 42 32 / 37 37 0
M: +43 (0) 650 / 922 47 32
office@raumplanung-jernej.at
www.raumplanung-jernej.at

	Unterzeichner	Gemeinde St. Georgen am Längsee
	Datum/Zeit-UTC	2023-08-02T20:47:54+02:00
	Aussteller-Zertifikat	GLOBALTRUST 2015 GOVERNMENT 1
	Serien-Nr.	530724638723564058292324 26
Hinweis	Dieses Dokument wurde amtssigniert. Auch ein Ausdruck dieses Dokuments hat gemäß § 20 E- Government-Gesetz die Beweiskraft einer öffentlichen Urkunde.	
Prüfinformation	Dieses Dokument wurde amtssigniert. Informationen zur Prüfung der elektronischen Signatur und des Ausdrucks finden Sie unter http://www.st-georgen-laengsee.gv.at/Buergerservice/Amtssignatu	