

LAGEPLAN ZUM UMWIDMUNGSANTRAG

01a/2025

GRUNDSTÜCK-NR. Teilflächen: 39/1 (ca. 15.504 m²), 39/2 (ca. 48.823 m²), 42 (ca. 11.194 m²)
Vollflächen: 41/1 (ca. 799 m²)

KATASTRALGEMEINDE 74518 Niederdorf

WIDMUNGSÄNDERUNG VON: Grünland - Für die Land- und Forstwirtschaft bestimmte Fläche, Ödland

WIDMUNGSÄNDERUNG IN: Grünland - Anlagen zur Erzeugung erneuerbarer Energie - Photovoltaikanlage

FLÄCHENAUSMASS: ca. 76.320 m²

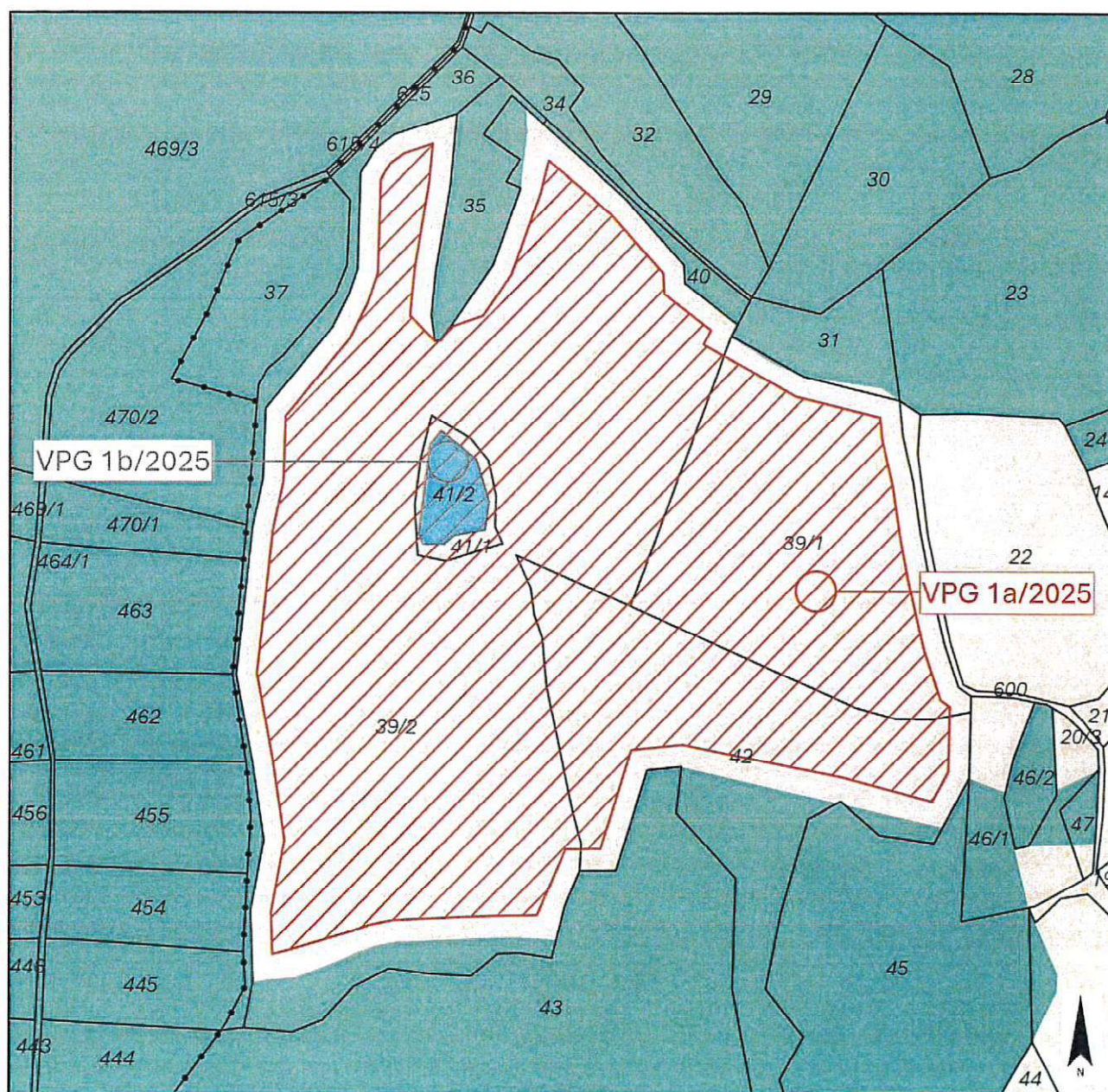

PLANER: **LWK** ZIVILTECHNIKER

Lagler, Wurzer & Knappinger
Ziviltechniker GmbH

Telefon +43 4242 23323
office@l-w-k.at



zt

staatlich befugte und beeidete
Ziviltechniker

MAßSTAB	1:3000	PAPIERFORMAT	DIN A4
STAND VOM	14.01.2026	DKM	01.10.2024

Kundmachung

Gemeinderatsbeschluss in der Sitzung vom

LAGEPLAN ZUM UMWIDMUNGSANTRAG

01b/2025

GRUNDSTÜCK-NR. Vollflächen: 41/2 (ca. 1.208 m²)

KATASTRALGEMEINDE 74518 Niederdorf

WIDMUNGSÄNDERUNG VON: Grünland - Für die Land- und Forstwirtschaft bestimmte Fläche, Ödland -
Ersichtlichmachung - Gewässer, See

WIDMUNGSÄNDERUNG IN: Grünland - Anlagen zur Erzeugung erneuerbarer Energie - Photovoltaikanlage

FLÄCHENAUSMASS: ca. 1.208 m²

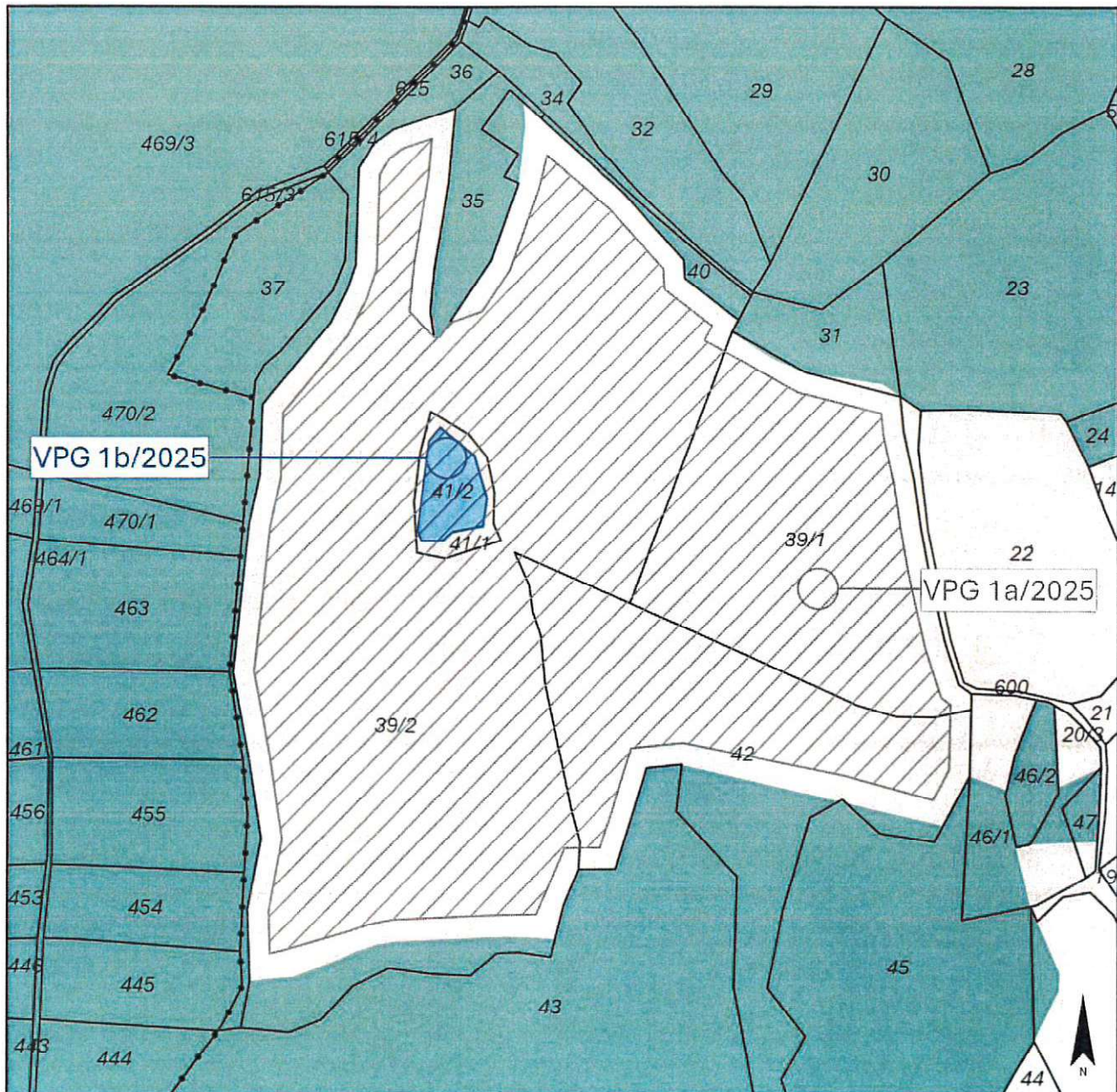

PLANER: **LWK** ZIVILTECHNIKER

Lagler, Wurzer & Knappinger
Ziviltechniker GmbH

Telefon +43 4242 23323
office@l-w-k.at



zt

staatlich befugte und beeidete
Ziviltechniker

MAßSTAB 1:3000

PAPIERFORMAT DIN A4

STAND VOM 14.01.2026

DKM 01.10.2024

Kundmachung

Gemeinderatsbeschluss in der Sitzung vom



Stadtgemeinde
St. Veit an der Glan

Art des Planes: Lageplan zum Umwidmungsantrag

Fall: 2a/2025/C5 Erlacher

Ergänzende
Informationen:

Grundstück Nr.: 416/2 ca. 21 m²

Katastralgemeinde: St. Donat (74526)

Maßstab: 1:2000

Plandatum: 05.06.2025

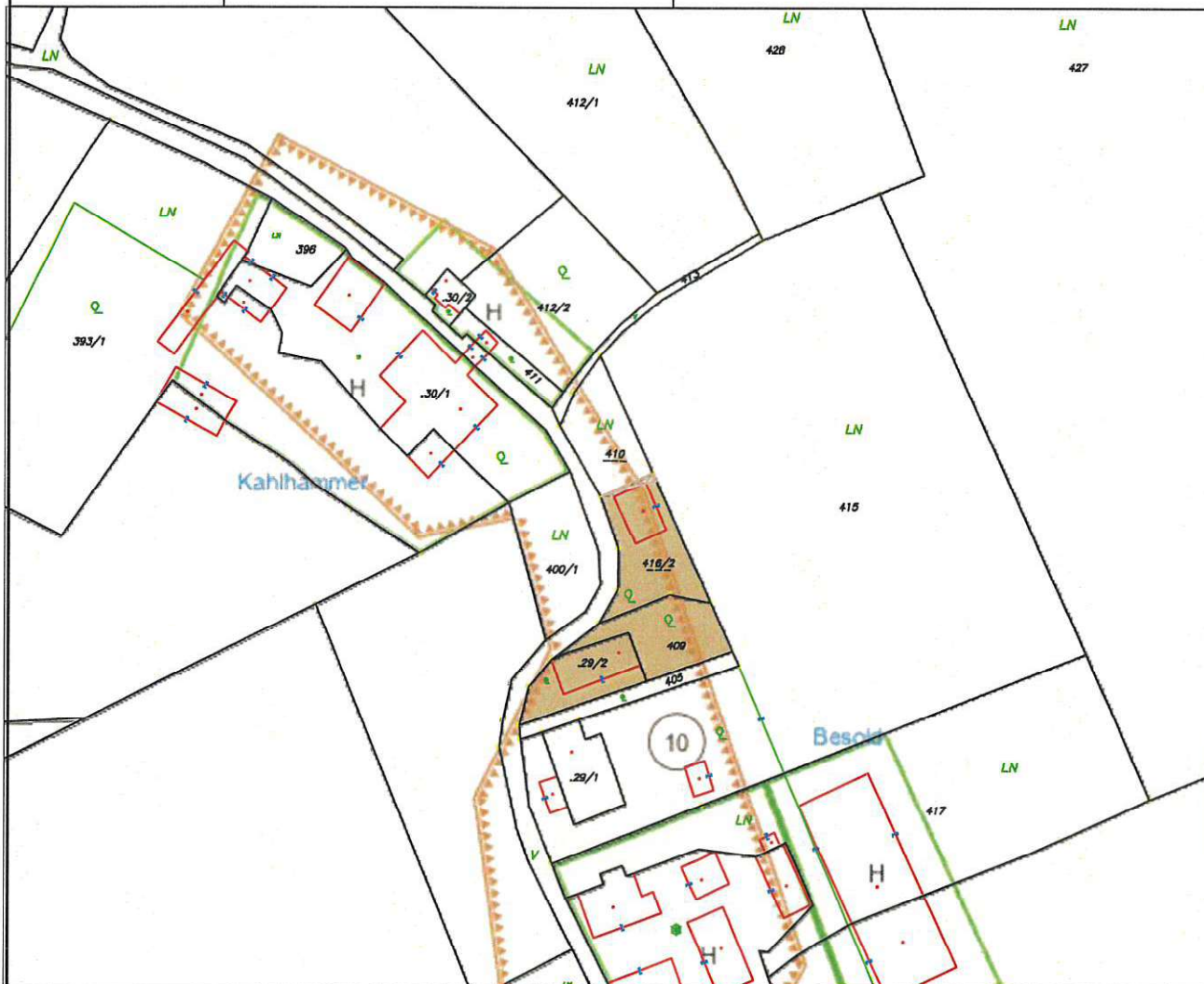

Widmungsänderung von: Grünland - Für die Land- u. Forstwirtschaft bestimmte Fläche, Ödland

Widmungsänderung in: Bauland - Dorfgebiet

Flächenausmaß: ca. 21 m²

Kundmachung: vom bis

Gemeinderatsbeschluss in der
Sitzung vom:



Stadtgemeinde
St. Veit an der Glan

Art des Planes: Lageplan zum Umwidmungsantrag

Fall: 2b/2025/C5 Erlacher

Ergänzende
Informationen:

Grundstück Nr.: 410 ca. 120 m²

Katastralgemeinde: St. Donat (74526)

Maßstab: 1:2000

Plandatum: 05.06.2025

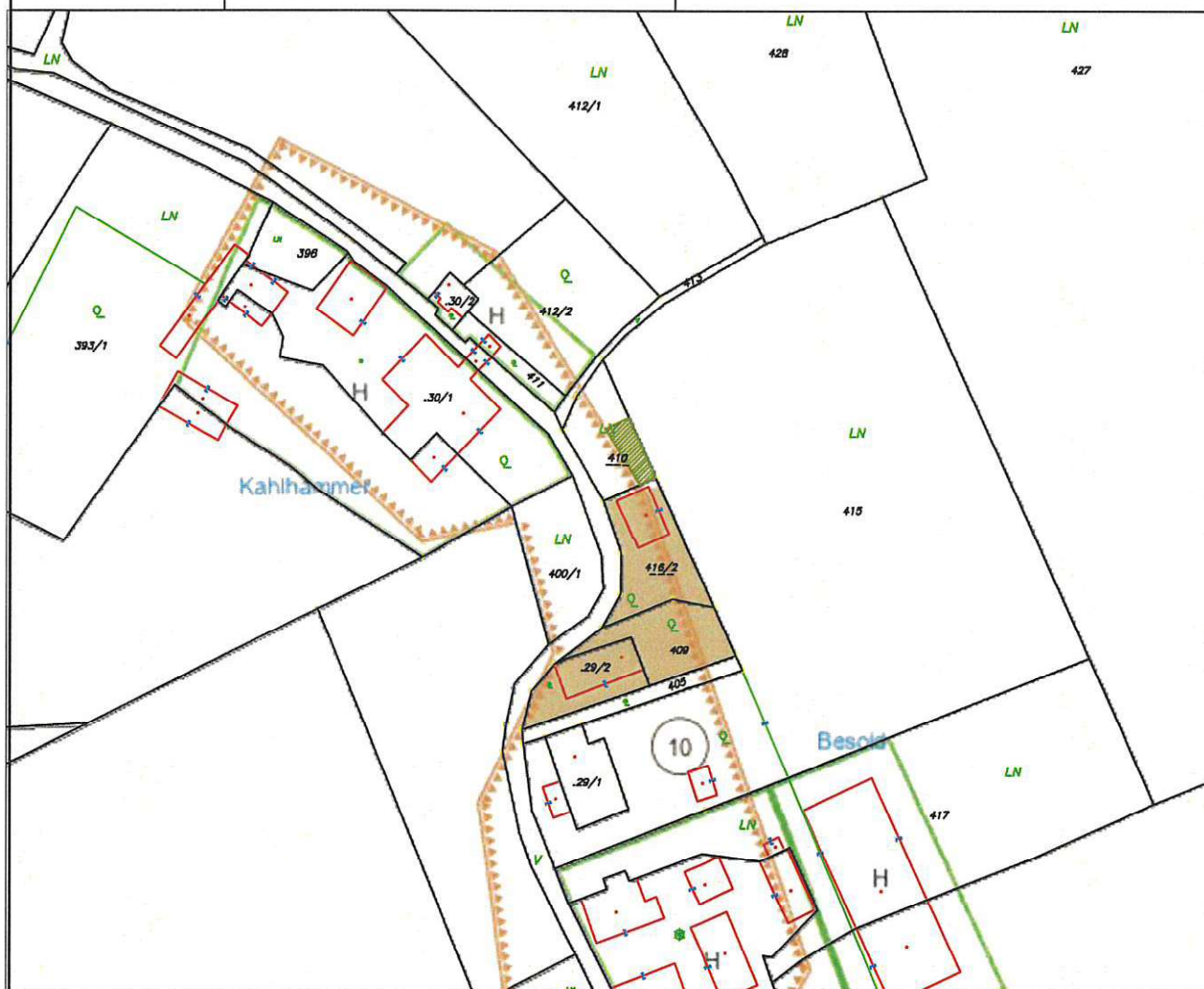

Widmungsänderung von: Grünland - Für die Land- u. Forstwirtschaft bestimmte Fläche, Ödland

Widmungsänderung in: Grünland - Garten- u. Gerätehütte

Flächenausmaß: ca. 120 m²

Kundmachung: vom bis

Gemeinderatsbeschluss in der
Sitzung vom:



Stadtgemeinde
St. Veit an der Glan

Art des Planes: Lageplan zum Umwidmungsantrag

Fall: 5/2025/B4.1 Fasching

Ergänzende
Informationen:

Grundstück Nr.: Teilfläche aus 263/1 (ca. 800 m²)

Katastralgemeinde: St. Veit an der Glan (74528)

Maßstab: 1:2000

Plandatum: 14.10.2025

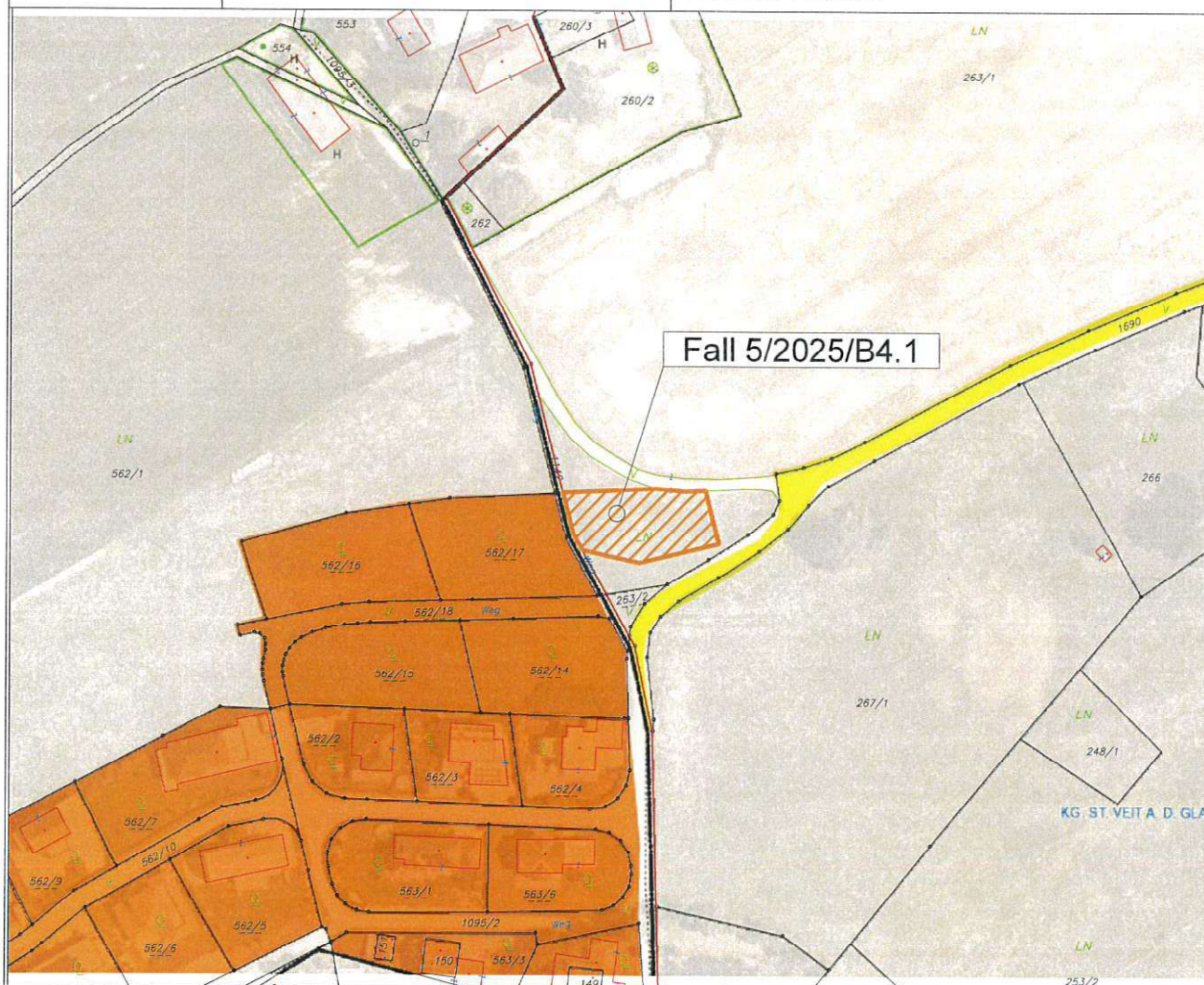

Widmungsänderung von: Grünland - Für die Land -u. Forstwirtschaft bestimmte Fläche, Ödland

Widmungsänderung in: Bauland - Wohngebiet

Flächenausmaß: ca. 800 m²

Kundmachung: vom bis

Gemeinderatsbeschluss in der
Sitzung vom:

