





Gemeinde  
Frauenstein

Europastraße 8, 9524 Villach  
Telefon: 04242 23323  
E-Mail: office@l-w-k.at  
www.l-w-k.at



Art des Planes: Lageplan zum Umwidmungsantrag

VP-G-Nummer: 4/2022

Ergänzende  
Informationen:

Grundstück Nr.: Teilfläche: 845/11 (ca. 94 m<sup>2</sup>)

Katastralgemeinde: Obermühlbach (74519)

Maßstab: 1:1000

Stand: 02.11.2022



Widmungsänderung von: Grünland - Für die Land- und Forstwirtschaft bestimmte Fläche, Ödland

Widmungsänderung in: Bauland - Dorfgebiet

Flächenausmaß: ca. 94 m<sup>2</sup>

Kundmachung: vom \_\_\_\_\_ bis \_\_\_\_\_

Gemeinderatsbeschluss in der  
Sitzung vom: \_\_\_\_\_  
Zahl: \_\_\_\_\_

Genehmigungsvermerk:



Gemeinde  
Frauenstein

Europastraße 8, 9524 Villach  
Telefon: 04242 23323  
E-Mail: office@l-w-k.at  
www.l-w-k.at



Art des Planes:

Lageplan zum Umwidmungsantrag

VPG-Nummer: 4/2022

Ergänzende  
Informationen:

Grundstück Nr.:      Teilfläche: 845/11 (ca. 94 m<sup>2</sup>)

Katastralgemeinde:   Obermühlbach (74519)

Maßstab:                1:1000

Stand: 02.11.2022

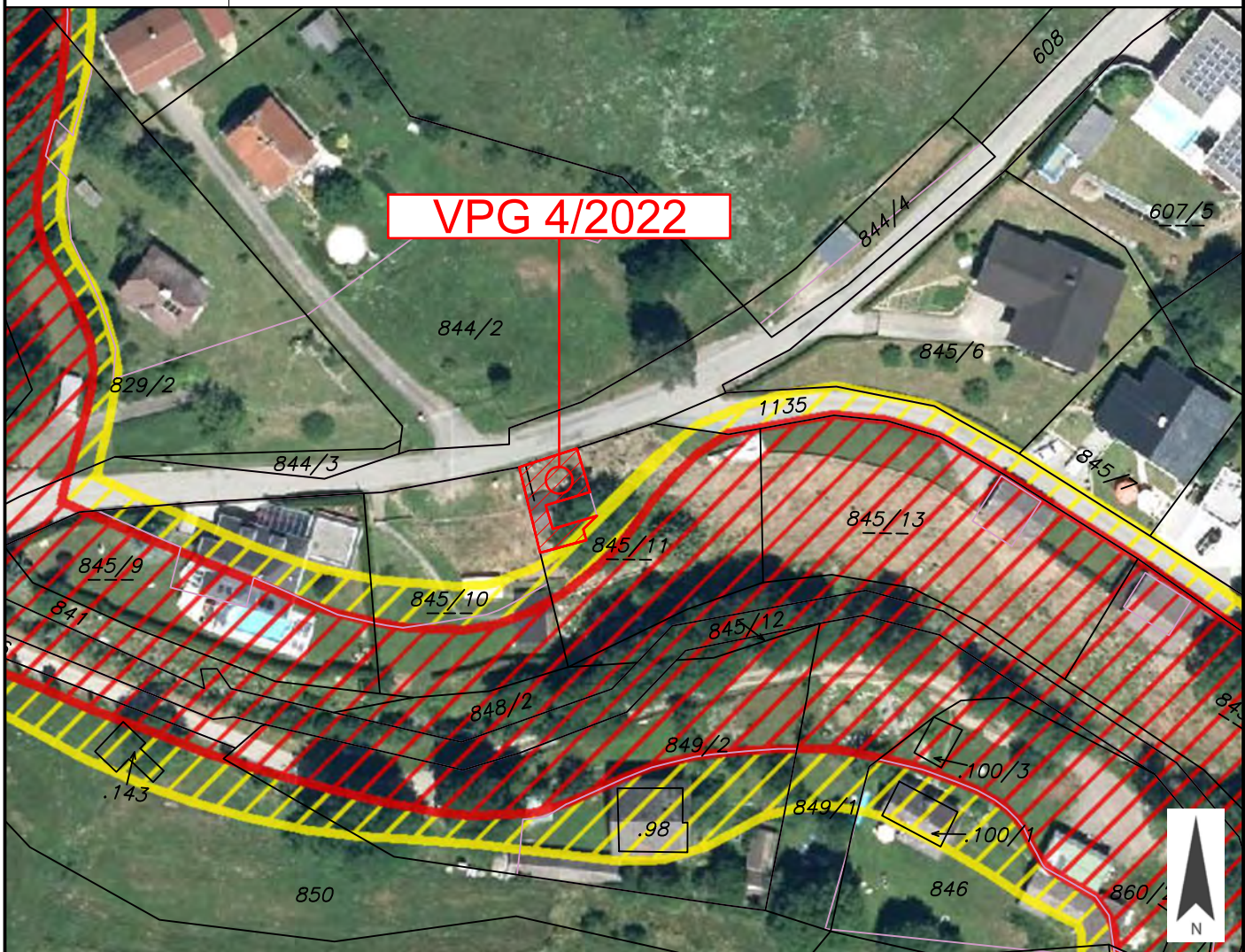

Widmungsänderung von:      Grünland - Für die Land- und Forstwirtschaft bestimmte Fläche, Ödland

Widmungsänderung in:      Bauland - Dorfgebiet

Flächenausmaß:                ca. 94 m<sup>2</sup>

Kundmachung:                vom \_\_\_\_\_ bis \_\_\_\_\_

Gemeinderatsbeschluss in der  
Sitzung vom: \_\_\_\_\_  
Zahl: \_\_\_\_\_

Genehmigungsvermerk:

	<p>Gemeinde Frauenstein</p>	<p>Europastraße 8, 9524 Villach Telefon: 04242 23323 E-Mail: office@l-w-k.at www.l-w-k.at</p> 
<p>Art des Planes:</p>	<p>Ausschnitt aus dem Örtlichen Entwicklungskonzept</p>	<p>VP-Nummer: 4/2022</p>
<p>Ergänzende Informationen:</p>	<p>Beschluss Gemeinderat: 16.05.2013 Blattschnitt: B2/B3 Maßstab: 1:5000</p>	<p>Stand: 02.11.2022</p>

