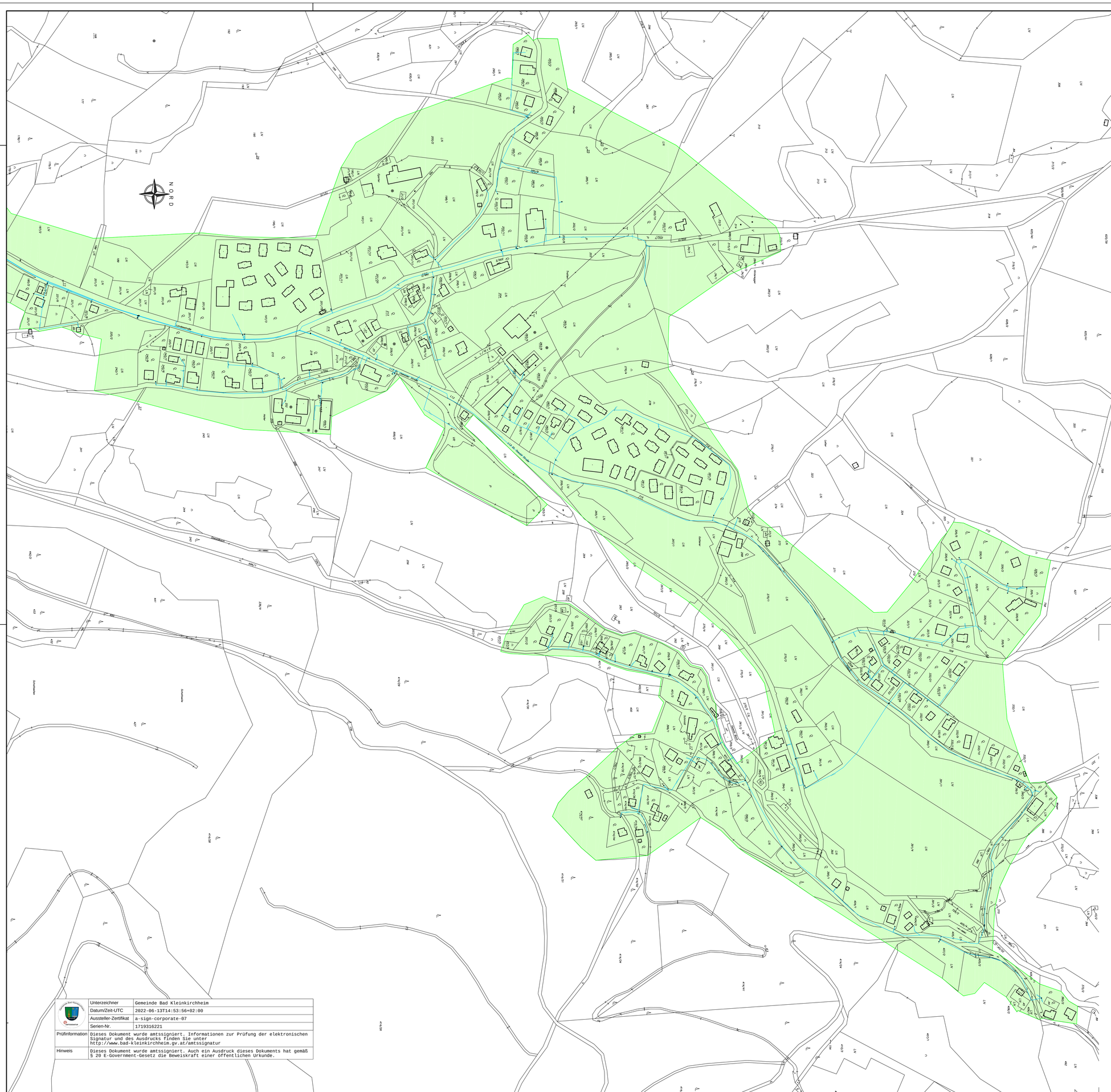

LEGENDE:

GEMEINDE, STAND 2021

WVA GEMEINDE

GEMEINDE
BAD KLEINKIRCHHEIM

Kirchheimer Weg 1
9546 Bad Kleinkirchheim
bad-kleikirchheim@ktn.gde.at

GEMEINDEWASSERVERSORGUNGSBEREICH

BÜRO DR. LENGYEL ZT GMBH
A-1030 WIEN, Rennweg 46-50/1/2, Tel.:+43/1/7982400-0, Fax:-55; www.BDL.at
BÜRO: 9560 VILLACH, Hausergasse 28, +43/4242/23440-0, Fax:-30
ZIVILTECHNIKER FÜR
KULTURTECHNIK UND WASSERWIRTSCHAFT
MASCHINENBAU (VERFAHRENSTECHNIK)
GESELLSCHAFTER: DI Wolfgang GEYER, DI Roland HOHENAUER, DI Alexander LENGYEL, Univ.Prof. BR.h.c. DI Dr. Werner LENGYEL

LAGEPLAN
GEMEINDEWASSERVERSORGUNGSBEREICH

Z.Nr.: 2007-81.155 Rev.: -	GZ.: 2007	ORDNUNGS-NR.: **1.1**	
Erstellt: ab Datum: 10/2021	Arbeitsfile: 2007_LP-Versorgungsbereich.dwg		
Geprüft: BB Datum: 10/2021	Archivfile: 81155_	PARIE:	
Freigabe: HR Datum: 10/2021	Stand: 2021-10-15		
Originalgröße: 887.682 mm M.: 1:2000	Verkleinert: " M.: "		
Für den Auftraggeber:	GEMEINDEWASSERVERSORGUNGSBEREICH		

Unterzeichner	Gemeinde Bad Kleinkirchheim
Datum/Zeit-UTC	2022-06-13T14:53:56+02:00
Aussteller-Zertifikat	a-sign-corporate-07
Serien-Nr.	1719316221
Prüfinformation	Dieses Dokument wurde amtssigniert. Informationen zur Prüfung der elektronischen Signatur und des Ausdrucks finden Sie unter http://www.bad-kleinkirchheim.gv.at/amtssignatur
Hinweis	Dieses Dokument wurde amtssigniert. Auch ein Ausdruck dieses Dokuments hat gemäß § 20 E-Government-Gesetz die Beweiskraft einer öffentlichen Urkunde.