Gemeinde Dellach im Drautal

Lageplan zur Aufhebung eines Aufschließungsgebietes

RPK ZT-GmbH
RaumPlanung RaumKultur

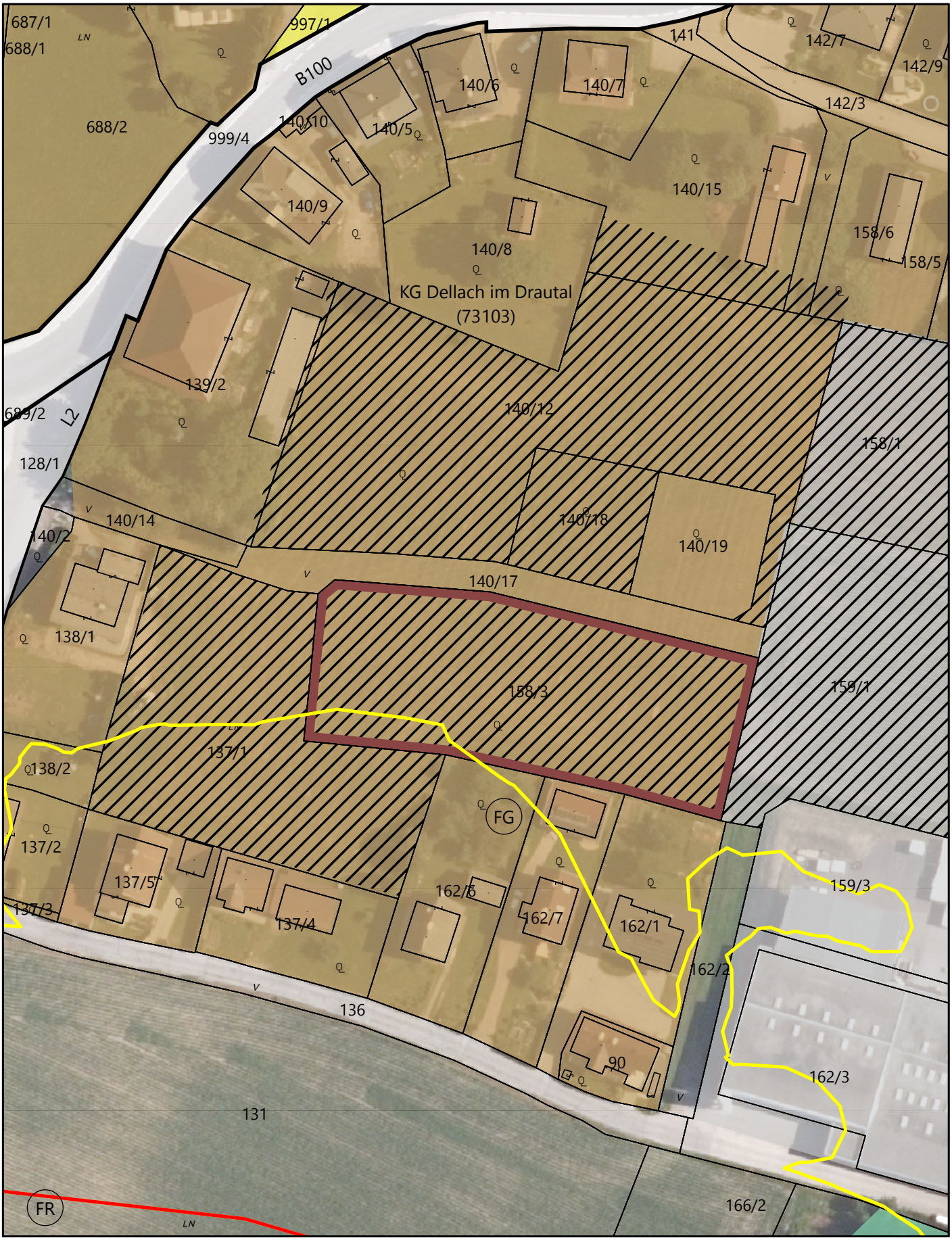

Tlw. Aufhebung eines Teils des Aufschließungsgebietes; GP 158/3, KG Dellach im Drautal; Insgesamt 2.763 m²

Maßstab 1:1.000 DKM 04/2025

0 5 10 20 30 40 50 Meter

Bearbeitung: WU/KI Datum: 11.06.2026 Plannummer.: 23504-LP-AUGB-2/26

Gemeinde Dellach im Drautal; Amtssigniert;
www.dellach-drau.gv.at