Entsorgungsbereich Ortskanalisation "Ortsbereich Flattach""

LAND KÄRNTEN
KAGIS

Erstellt am: **21.05.2021** von:

Maßstab: **1:5000**

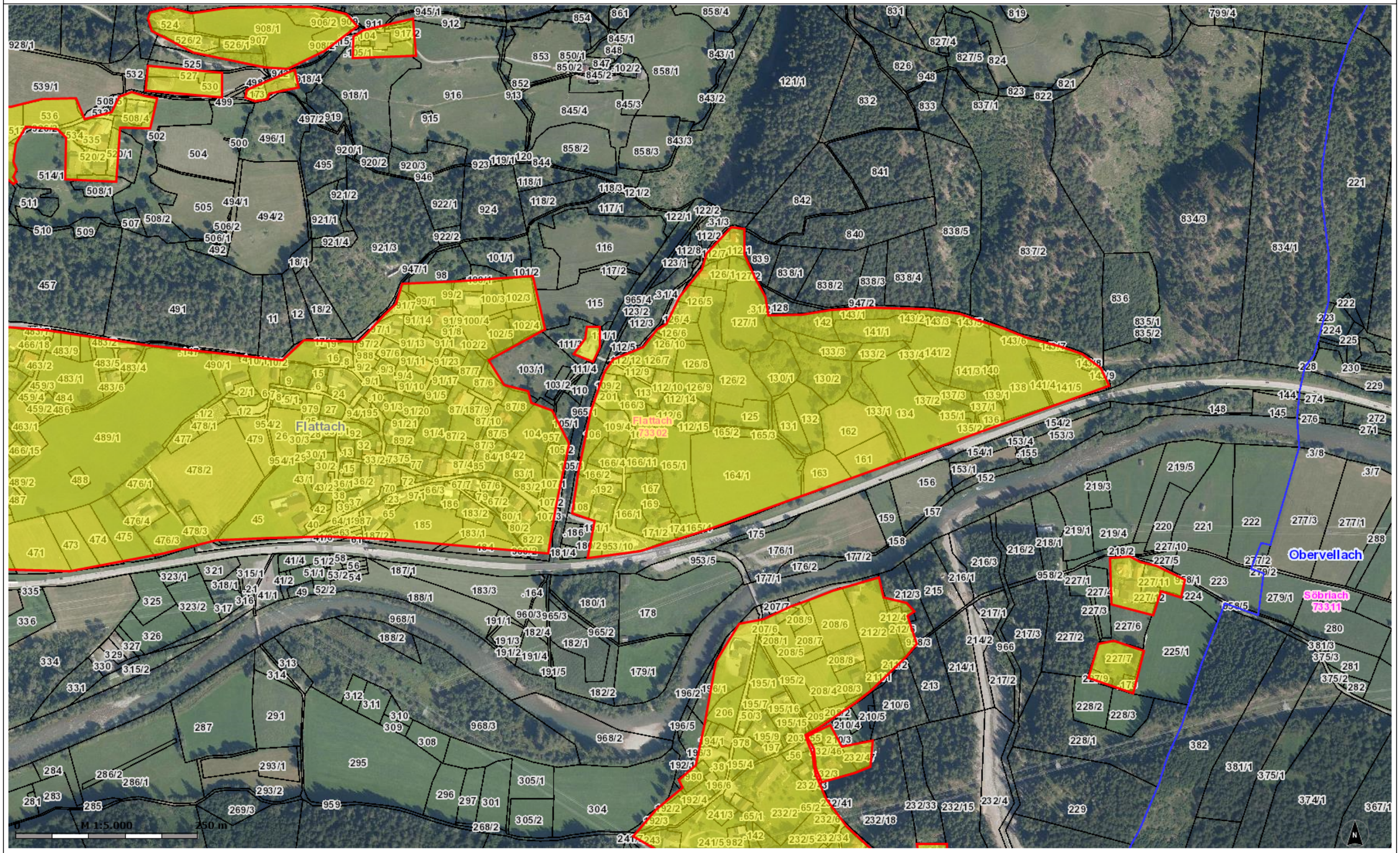

KAGIS Standard Ausgabe: Es wird keine Gewähr für die Richtigkeit und Vollständigkeit der angebotenen Informationen übernommen.

Amt der Kärntner Landesregierung
web: http://www.kagis.ktn.gv.at
email: kagis@ktn.gv.at

	Unterzeichner	Gemeinde Flattach
	Datum/Zeit-UTC	2021-07-12T08:20:03+02:00
	Aussteller-Zertifikat	a-sign-corporate-07
	Serien-Nr.	1868376511
Prüfinformation	Dieses Dokument wurde amtssigniert. Informationen zur Prüfung der elektronischen Signatur und des Ausdrucks finden Sie unter http://www.flattach.gv.at/amtssignatur	
Hinweis	Dieses Dokument wurde amtssigniert. Auch ein Ausdruck dieses Dokuments hat gemäß § 20 E-Government-Gesetz die Beweiskraft einer öffentlichen Urkunde.	