



Gemeinde Flattach

Politischer Bezirk: Spittal/Drau

Flattach 73
A-9831 Flattach

04785/ 205
flattach@ktn.gde.at

Fax: 04785/ 567
www.flattach.at

Sachbearbeiter

Mag. (FH) Markus Zaiser
Amtsleitung

DW 12

VERORDNUNG

des Gemeinderates der Gemeinde Flattach vom 26.06.2018, Zahl: 851-750/2018, mit der der **Einzugsbereich** der Kanalisationsanlage **Oberflächenwasserkanal Laas** festgelegt wird

Gemäß § 2 des Kärntner Gemeindekanalisationsgesetzes – K-GKG, LGBl. Nr. 62/1999, zuletzt in der Fassung des Gesetzes LGBl. Nr. 85/2013, wird verordnet:

§ 1

Einzugsbereich

Der Kanalisationsbereich der Gemeindekanalisationsanlage Oberflächenwasserkanal Laas umfasst jene Grundstücke, welche in der Plandarstellung des DI Erich Olsacher vom 13.06.2018 mit Maßstab 1:1000 als Einzugsbereich ausgewiesen sind.

§ 2

Inkrafttreten

Diese Verordnung tritt mit 01.07.2018 in Kraft.

Der Bürgermeister

Kurt SCHOBER

kundgemacht am 27.06.2018
abgenommen am 12.07.2018

Anlage:
Plandarstellung

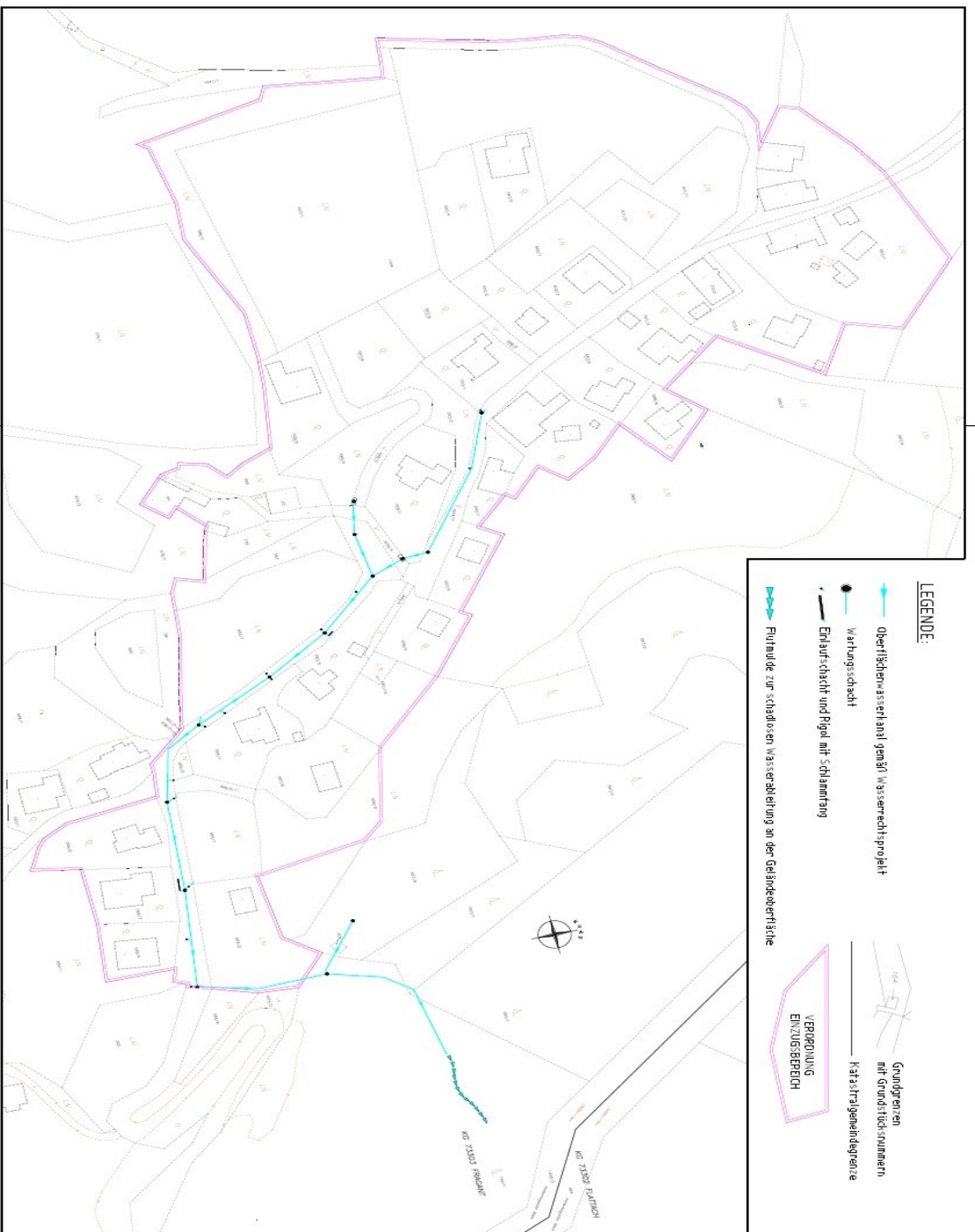

LEGENDE:

- Oberflächenkanal gemäß Wasserrechtprojekt
- Wartungsschacht
- Einbauschacht und Regen mit Schlammfang
- Fuhlmulde zur schadlosen Wasserabführung an der Geländeerfläche
- VERORDNUNG EINZUGSBEREICH
- Grundgrenzen mit Grundstücksummern
- Katastralgrenzlinie

**Gemeinde
Flattach**



**VERORDNUNG
EINZUGSBEREICH**

Oberflächenwasserkanal Laas

C														
B														
A														
Änderungen		A	B	C	D	E	F	G	Eigen	Einlage		behandelt	gestrichelt	Datum
Ausfertigung												13.06.2018		

LAGEPLAN

Maßstab: 1:1.000
Plan-Nr.: R18_Plan-Vorbereitungswahl

Dipl.-Ing. Erich OLSACHER
Ingenieur
ZTA-9841 Winklarn 26



Zusammenfassung über die Verwendung des Plans: Der Plan ist ein technisches Dokument und darf nicht für andere Zwecke als die, für die er erstellt wurde, verwendet werden.

