



Gemeinde Flattach

Politischer Bezirk: Spittal/Drau

Flattach 73
A-9831 Flattach

☎ 04785/ 205
✉ flattach@ktn.gde.at

Fax: 04785/ 205-20
www.flattach.gv.at

Sachbearbeiter

Mag. (FH) Markus Zaiser
Amtsleitung
DW 12

Änderung des Flächenwidmungsplanes

VERORDNUNG

des Gemeinderates der Gemeinde Flattach 24.03.2022, GZ: 031-2-/8/2021/GR, genehmigt mit Bescheid der Kärntner Landesregierung vom 15.07.2022, Zl. 03-Ro-29-1/8-2022, mit der der Flächenwidmungsplan geändert wird.

Gemäß § 13 in Verbindung mit § 34 des Kärntner Raumordnungsgesetzes 2021 – K-ROG 2021 wird verordnet:

§ 1

(1) Der Flächenwidmungsplan der Gemeinde Flattach wird wie folgt abgeändert:

8/2021 Umwidmung einer Teilfläche von 652 m² der Grundstücke 126/6, 126/7 und 126/10, KG Flattach von „Grünland – Für die Land- und Forstwirtschaft bestimmte Fläche; Ödland“ in „Bauland-Dorfgebiet“

(2) Die planliche Darstellung in der Anlage bildet einen integrierten Bestandteil dieser Verordnung.

§ 2

Diese Verordnung tritt mit Ablauf des Tages der Kundmachung im elektronischen Amtsblatt in Kraft.

Der Bürgermeister:
Kurt Schober

LAGEPLAN:

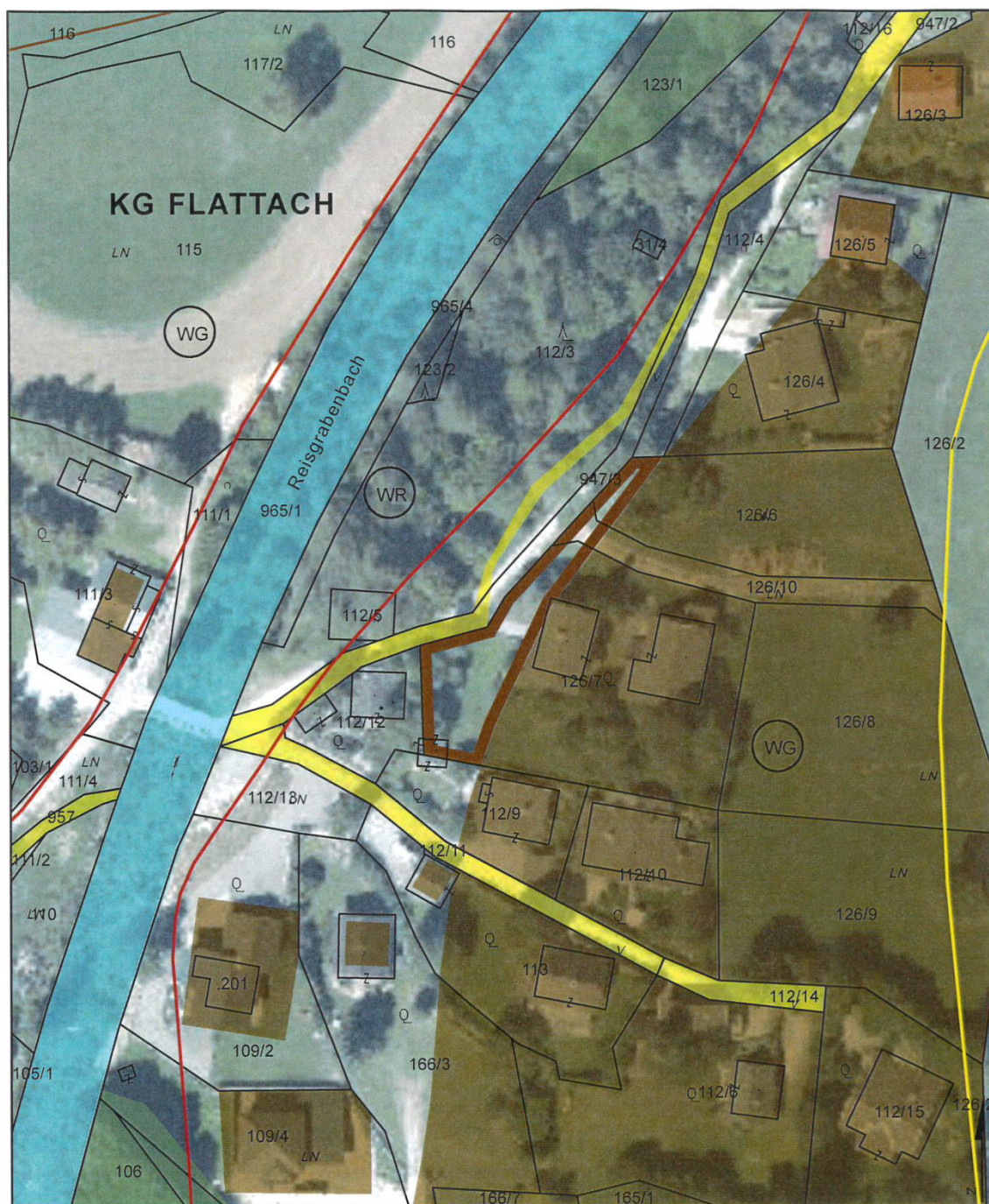

**GEMEINDE FLATTACH
UMWIDMUNGSLAGEPLAN 08/2021**



UMWIDMUNG VON GRÜNLAND FÜR DIE LAND- UND FORSTWIRTSCHAFT BESTIMMTE FLÄCHEN IN BAULAND DORFGEBIET, GP 126/6 TLW. (74 M²), GP 126/7 TLW. (537 M²), GP 126/10 TLW. (41 M²), ALLE KG FLATTACH, INSGESAMT CA. 652 M²

KUNDMACHUNG

VON:

BIS:

GEMEINDERATSBESCHLUSS

VOM:

RAUMPLANUNGSBÜRO
DI JOHANN KAUFMANN
RAUMPLANUNG - STADTDESIGN

GEMEINDE FLATTACH
LAGEPLAN ZUR WIDMUNGSÄNDERUNG

M 1:1.000

ZT

A - 9020 KLAGENFURT MIESSTALERSTRASSE 18
TEL 0463/595857 team@kaufmann.direct

BEARBEITUNG: WU/HEI DATUM: 14.09.2021 PLANNR.: 08503-08/2021

Ziviltechniker
bürgen für Qualität.

