



Gemeinde Flattach

Politischer Bezirk: Spittal/Drau

Flattach 73
A-9831 Flattach

☎ 04785/ 205
✉ flattach@ktn.gde.at

Fax: 04785/ 205-20
www.flattach.gv.at

Sachbearbeiter

Mag. (FH) Markus Zaiser
Amtsleitung
DW 12

Änderung des Flächenwidmungsplanes

VERORDNUNG

des Gemeinderates der Gemeinde Flattach 8. Mai 2023, GZ: 031-2-/2/2022/GR, genehmigt mit Bescheid der Kärntner Landesregierung vom 01.08.2023, Zl. 15-Ro-29-1/1-2023, mit der der Flächenwidmungsplan geändert wird.

Gemäß § 13 in Verbindung mit § 34 des Kärntner Raumordnungsgesetzes 2021 – K-ROG 2021 wird verordnet:

§ 1

(1) Der Flächenwidmungsplan der Gemeinde Flattach wird wie folgt abgeändert:

*2a/2022 Umwidmung einer Teilfläche von 1.902 m²
der Grundstücke 53/2, 53/3, 54/4 und 61/4, KG Fragant
von „Grünland – Für die Land- und Forstwirtschaft bestimmte Fläche; Ödland“
in „Bauland-Dorfgebiet“*

*2b/2023 Umwidmung einer Teilfläche von 40 m²
des Grundstückes 53/2, KG Fragant
von „Allgemeine Verkehrsfläche“ in „Bauland-Dorfgebiet“*

(2) Die planliche Darstellung in der Anlage bildet einen integrierten Bestandteil dieser Verordnung.

§ 2

Diese Verordnung tritt mit Ablauf des Tages der Kundmachung im elektronischen Amtsblatt in Kraft.

Der Bürgermeister:
Kurt Schober

LAGEPLAN:

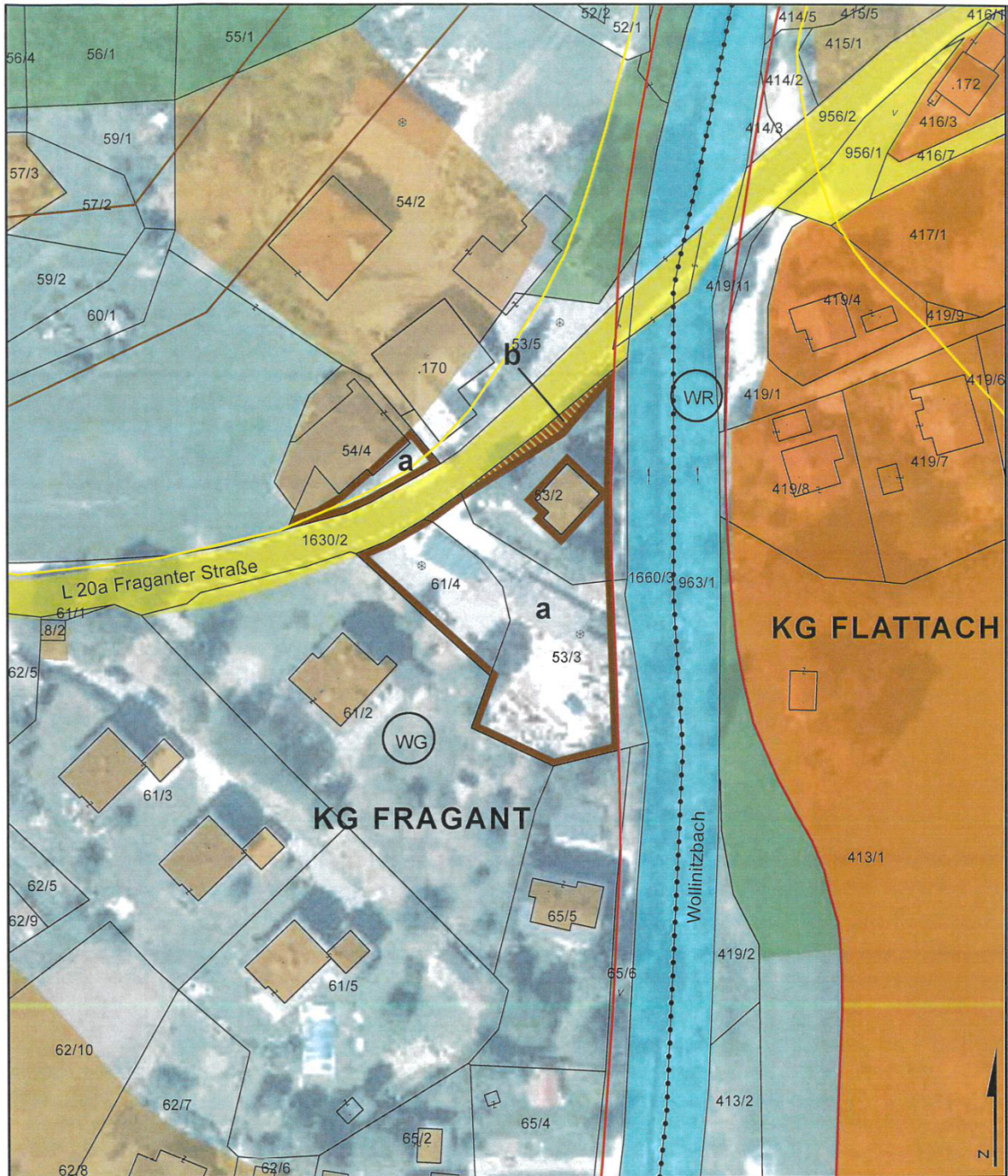

**GEMEINDE FLATTACH
UMWIDMUNGS-LAGEPLAN 02/2022**



UMWIDMUNG VON GRÜNLAND FÜR DIE LAND- UND FORSTWIRTSCHAFT BESTIMMTE FLÄCHEN IN BAULAND DORFGEBIET, GP 53/2 TLW. (527 M²), GP 53/3 TLW. (852 M²), GP 54/4 TLW. (142 M²), GP 61/4 (381 M²), ALLE KG FRAGANT, INSGESAMT 1.902 M²



UMWIDMUNG VON ALLGEMEINE VERKEHRSFLÄCHEN IN BAULAND DORFGEBIET, GP 53/2 TLW., KG FRAGANT, INSGESAMT 40 M²

KUNDMACHUNG

VON:

BIS:

GEMEINDERATSBESCHLUSS

VOM:

RAUMPLANUNGSBÜRO
DI JOHANN KAUFMANN
RAUMPLANUNG - STADTDESIGN

GEMEINDE FLATTACH
LAGEPLAN ZUR WIDMUNGSÄNDERUNG

M 1:1.000

ZT

A - 9020 KLAGENFURT MIESSTALERSTRASSE 18
TEL 0463/595857 team@kaufmann.direct

BEARBEITUNG: WU/HEI DATUM: 03.05.2022 PLANNR.: 08503-02/2022

Ziviltechniker
bürgen für Qualität.

