

Änderung Flächenwidmungsplan

3/2023

Gemeinde: Irschen
Katastralgemeinde: 73112
Grundstücke: 221/1
Fläche [m²]: 800
Von Widmung: Grünland - Für die Land- und Forstwirtschaft bestimmte Fläche
In Widmung: Bauland - Dorfgebiet

Auflage
von:

bis:

Kundmachung vom 23.08.2023
bis 20.09.2023

Gemeinderatsbeschluss vom: 11.10.2023

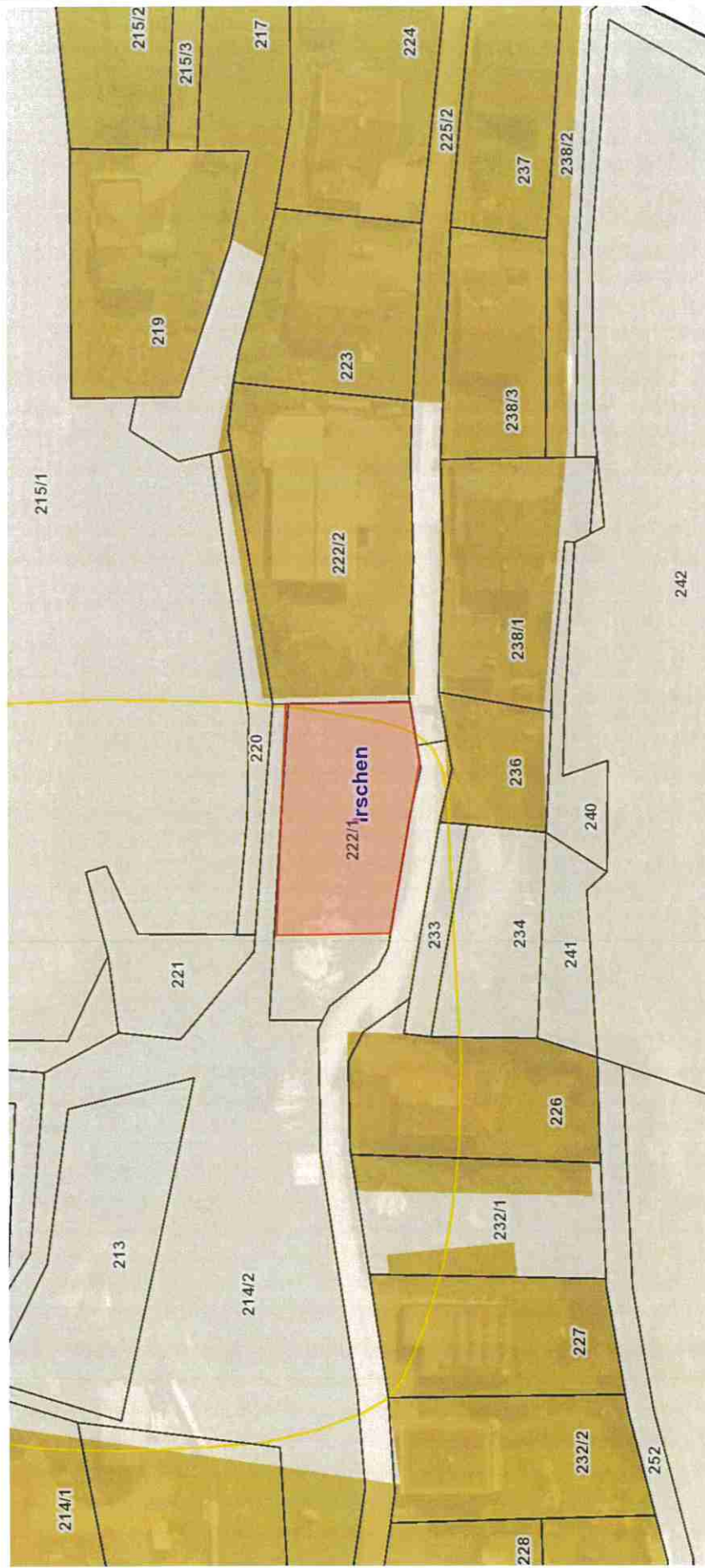

Planausgabe:

26.09.2023

DKM-Stand: 10.2022

von: Hannelore Schober

Maßstab: 1:1000

Änderung Flächenwidmungsplan

5/2023

Gemeinde: Irschen

Katastralgemeinde: Ritterdorf

Grundstücke: 646/2

Fläche [m²]: ca. 1000

Von Widmung: Grünland - Für die Land- und Forstwirtschaft bestimmte Fläche

In Widmung: Bauland - Dorfgebiet

Auflage

von:

bis:

Kundmachung vom 23.08.2023

bis 20.09.2023

Gemeinderatsbeschluss vom: 11.10.2023

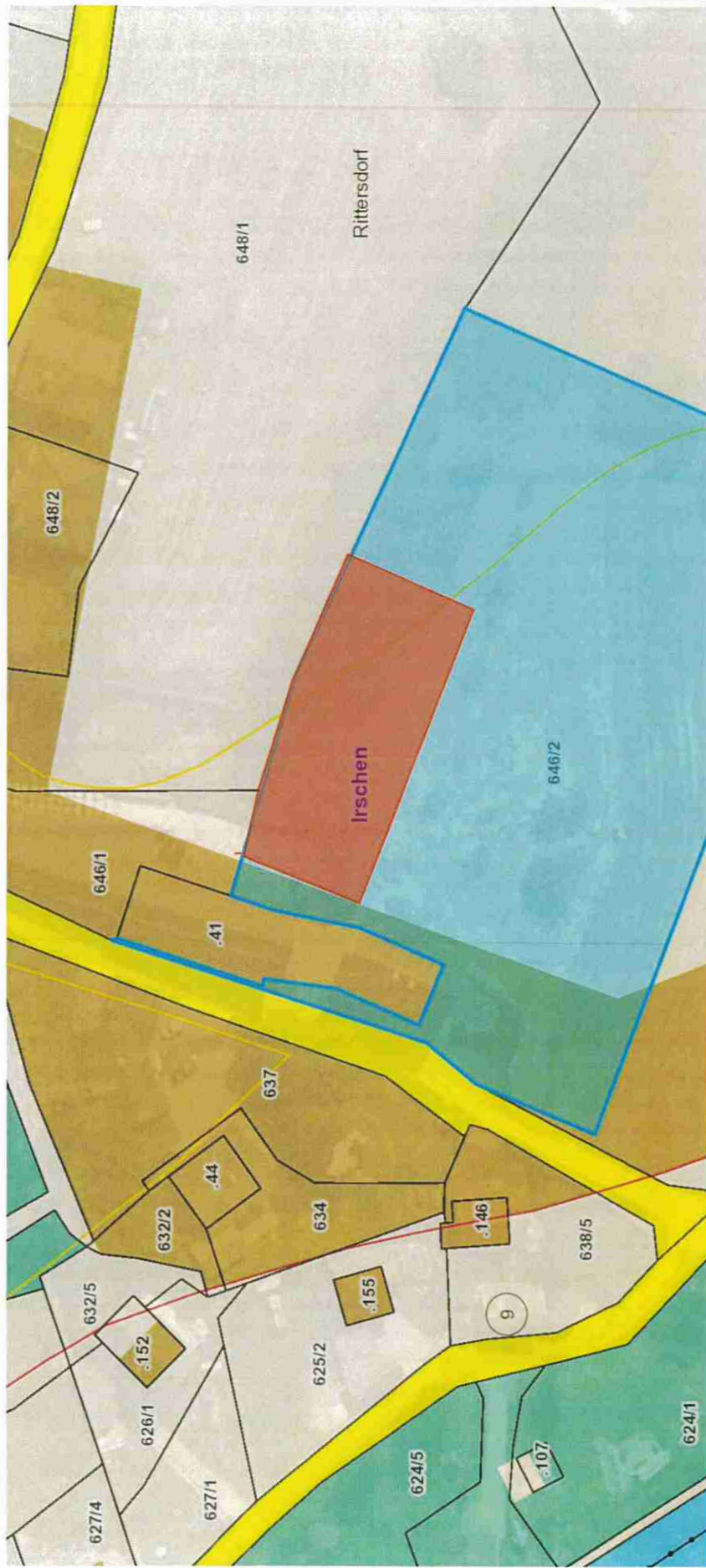

Änderung Flächenwidmungsplan

6/2023

Gemeinde: Irschen

Katastralgemeinde: Irschen

Grundstücke: 170/6 und 170/7

Fläche [m²]: ca. 750

Von Widmung: Grünland - Für die Land- und Forstwirtschaft bestimmte Fläche

In Widmung: Bauland - Dorfgebiet

Auflage

von:

bis:

Kundmachung vom 23.08.2023
bis 20.09.2023

Gemeinderatsbeschluss vom: 11.10.2023

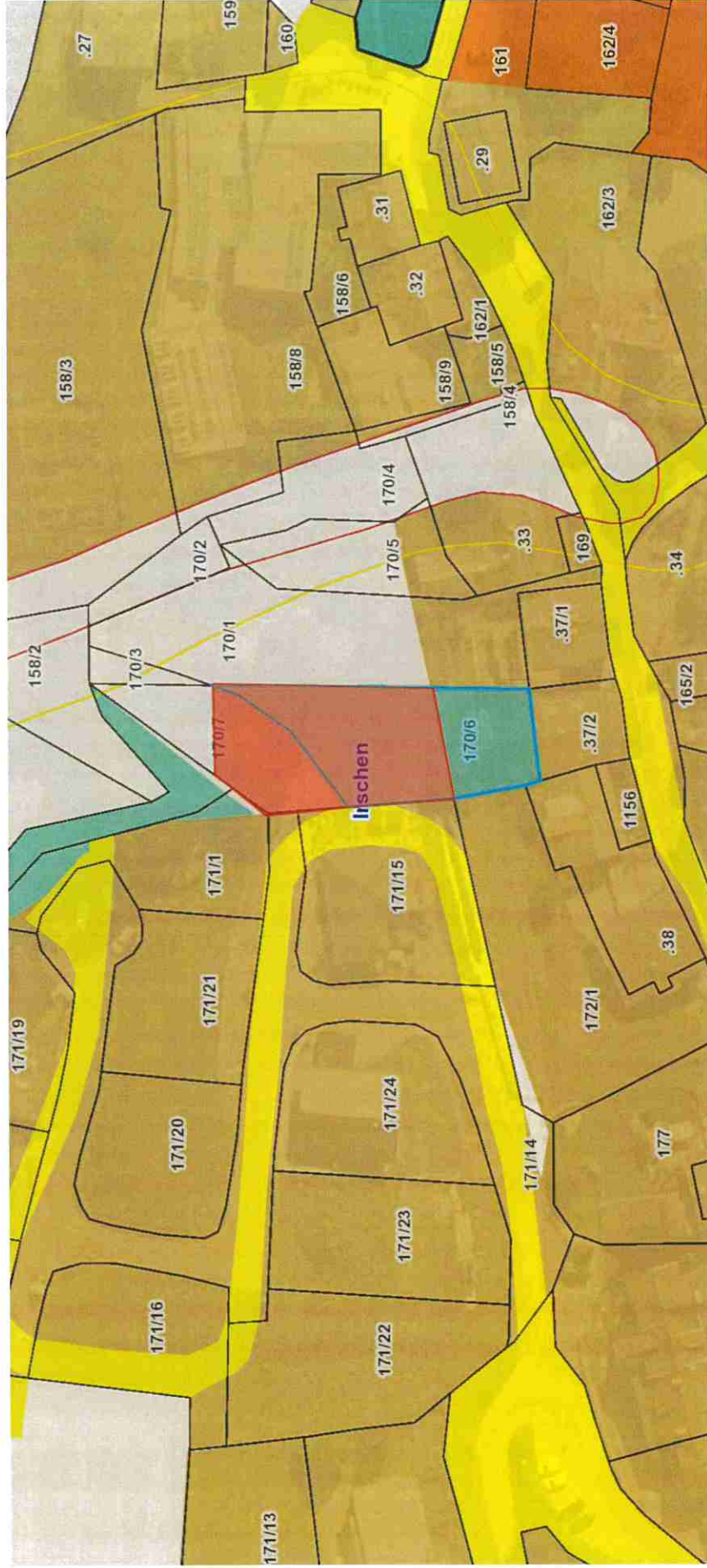

Planausgabe: 27.04.2023

von: Hannelore Schober

Maßstab: 1:1000

Änderung Flächenwidmungsplan LAND KÄRNTEN

7a/2023 KAGIS

Gemeinde:	Irschen	Auflage	
Katastralgemeinde:	73112	von:	bis:
Grundstücke:	1023	Kundmachung vom 23.08.2023	
Fläche [m ²]:	ca. 60 m ²	bis 20.09.2023	
Von Widmung:	Grünland - Almhütte		
In Widmung:	Grünland - Für die Land- und Forstwirtschaft bestimmte Fläche	Gemeinderatsbeschluss vom:	11.10.2023

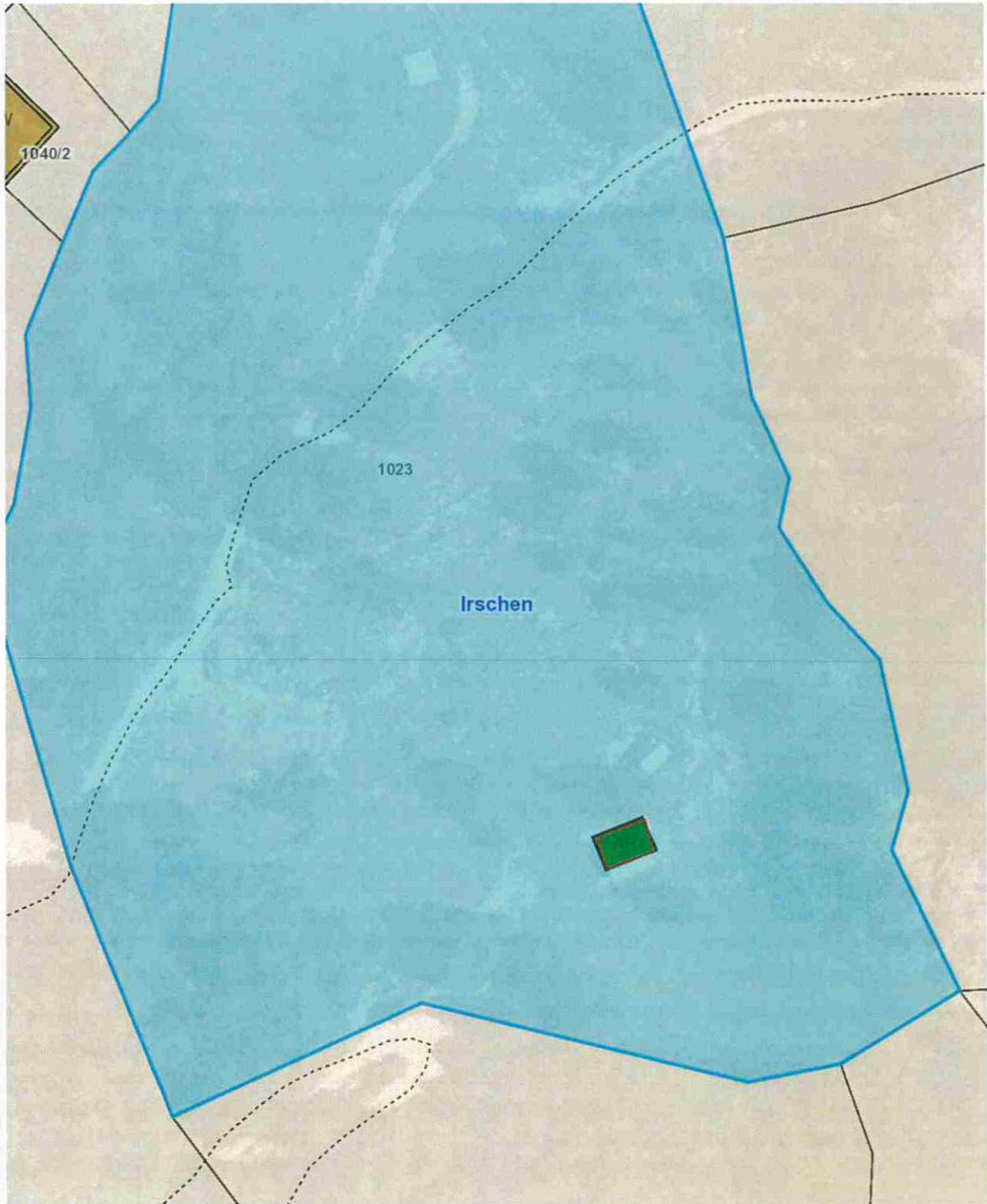

Änderung des Flächenwidmungsplans **LAND KÄRNTEN**

7b/2023

KAGIS

Gemeinde:	Irschen	Auflage	
Katastralgemeinde:	73112	von:	bis:
Grundstücke:	1023	Kundmachung vom 23.08.2023	
Fläche [m ²]:	ca. 60 m ²	bis 20.09.2023	
Von Widmung:	Grünland - Für die Land- und Forstwirtschaft bestimmte Fläche	Gemeinderatsbeschluss vom: 11.10.2023	
In Widmung:	Grünland - Almhütte		

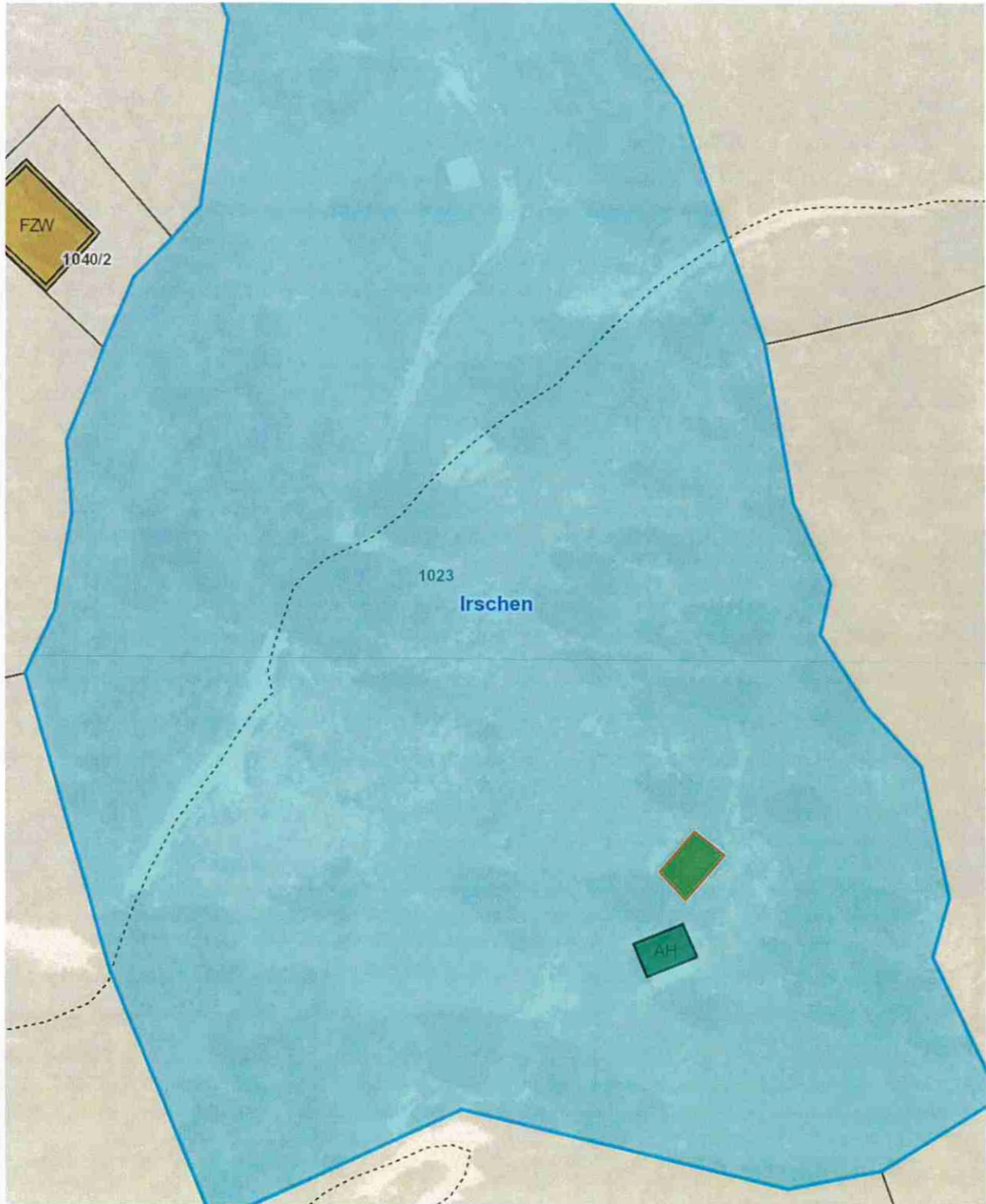

Planausgabe: 15.06.2023 DKM-Stand: 10.2022 von: Hannelore Schober

Maßstab: 1:1000

Änderung Flächenwidmungsplan

8a/2023

Gemeinde: Irschen
Katastralgemeinde: 73117
Grundstücke: 449/6
Fläche [m²]: ca. 250
Von Widmung: Grünland - Für die Land- und Forstwirtschaft bestimmte Fläche
In Widmung: Grünland - Nebengebäude

Auflage
von:

bis:

Kundmachung vom 23.08.2023
bis 20.09.2023

Gemeinderatsbeschluss vom: 11.10.2023

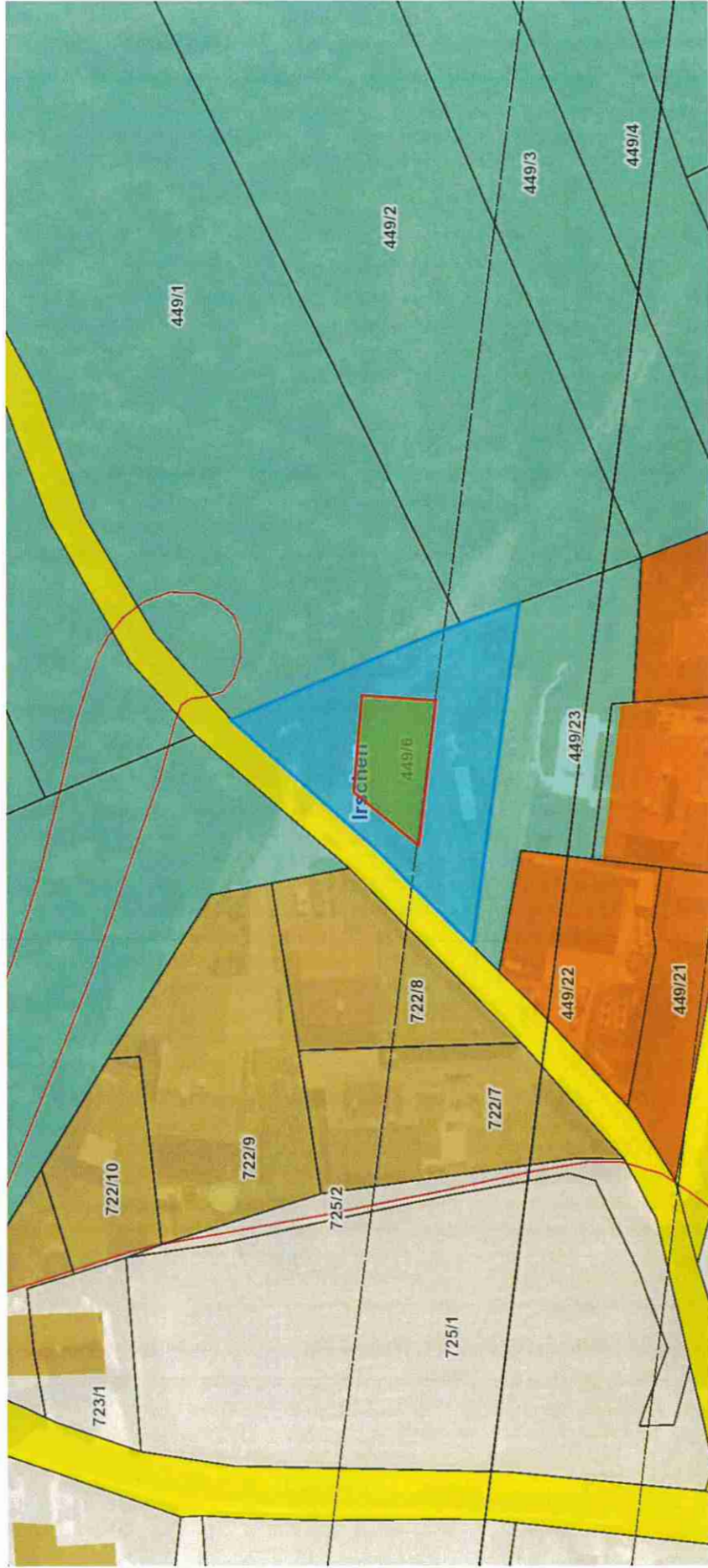

Planausgabe: 27.06.2023

DKM-Stand: 10.2022

von: Hannelore Schober

Maßstab: 1:1000

Änderung Flächenwidmungsplan

8b/2023

LAND  KÄRNTEN
KAGIS

Gemeinde: Irschen

Katastralgemeinde: 73117

Grundstücke: 449/6

Fläche [m²]: ca. 1015

Von Widmung: Grünland - Für die Land- und Forstwirtschaft bestimmte Fläche

In Widmung: Grünland - Lagerplatz

Auflage

von:

bis:

Kundmachung vom 23.08.2023

bis 20.09.2023

Gemeinderatsbeschluss vom: 11.10.2023

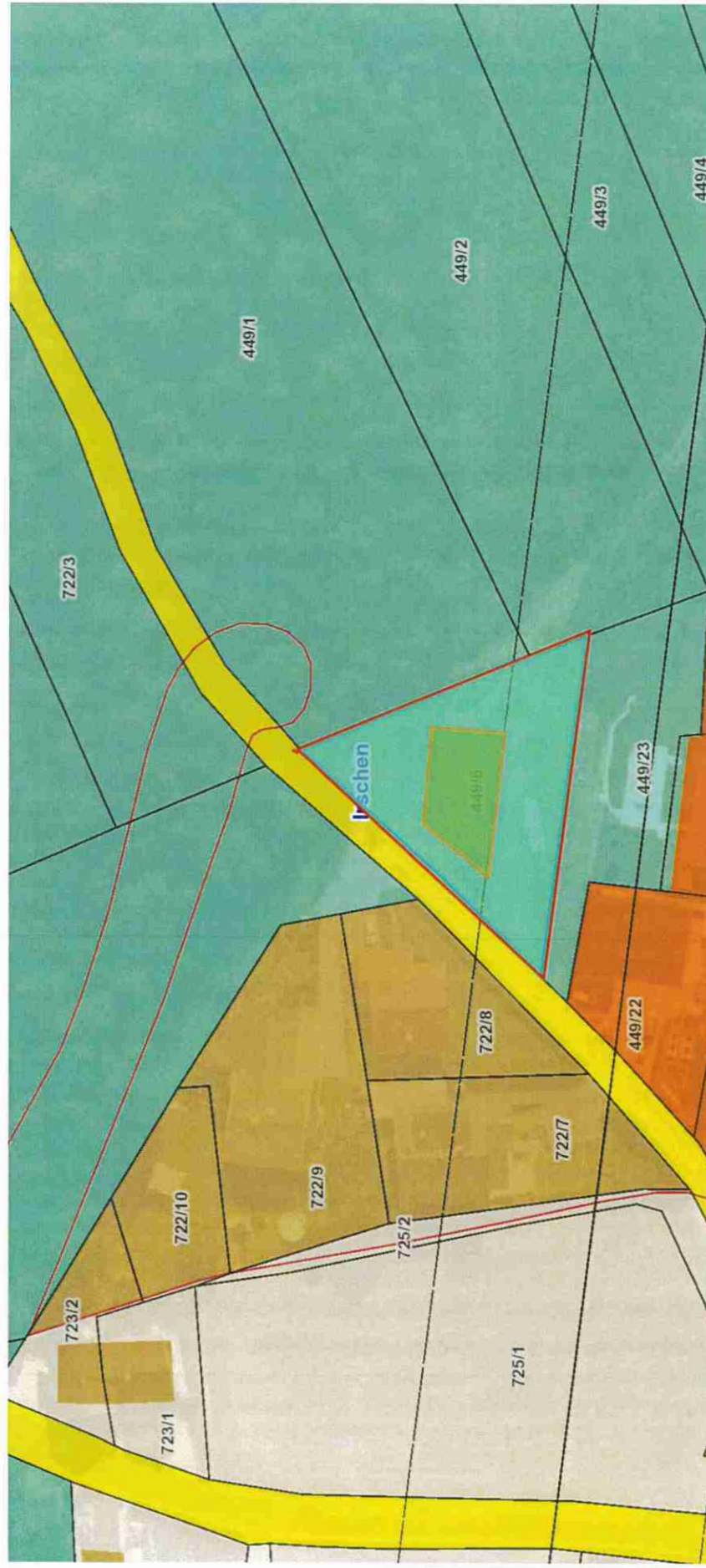

Planausgabe:

27.06.2023

DKM-Stand: 10.2022

von: Hannelore Schober

Maßstab: 1:1000