

Änderung Flächenwidmungsplan

3/2022

Gemeinde: Irschen
Katastralgemeinde: Rittersdorf (73117)
Grundstücke: 481/7
Fläche [m²]: 1009
Von Widmung: Bauland - Dorfgebiet
In Widmung: Verkehrsflächen - Parkplatz

Auflage
von:

bis:

Gemeinderatsbeschluss vom:

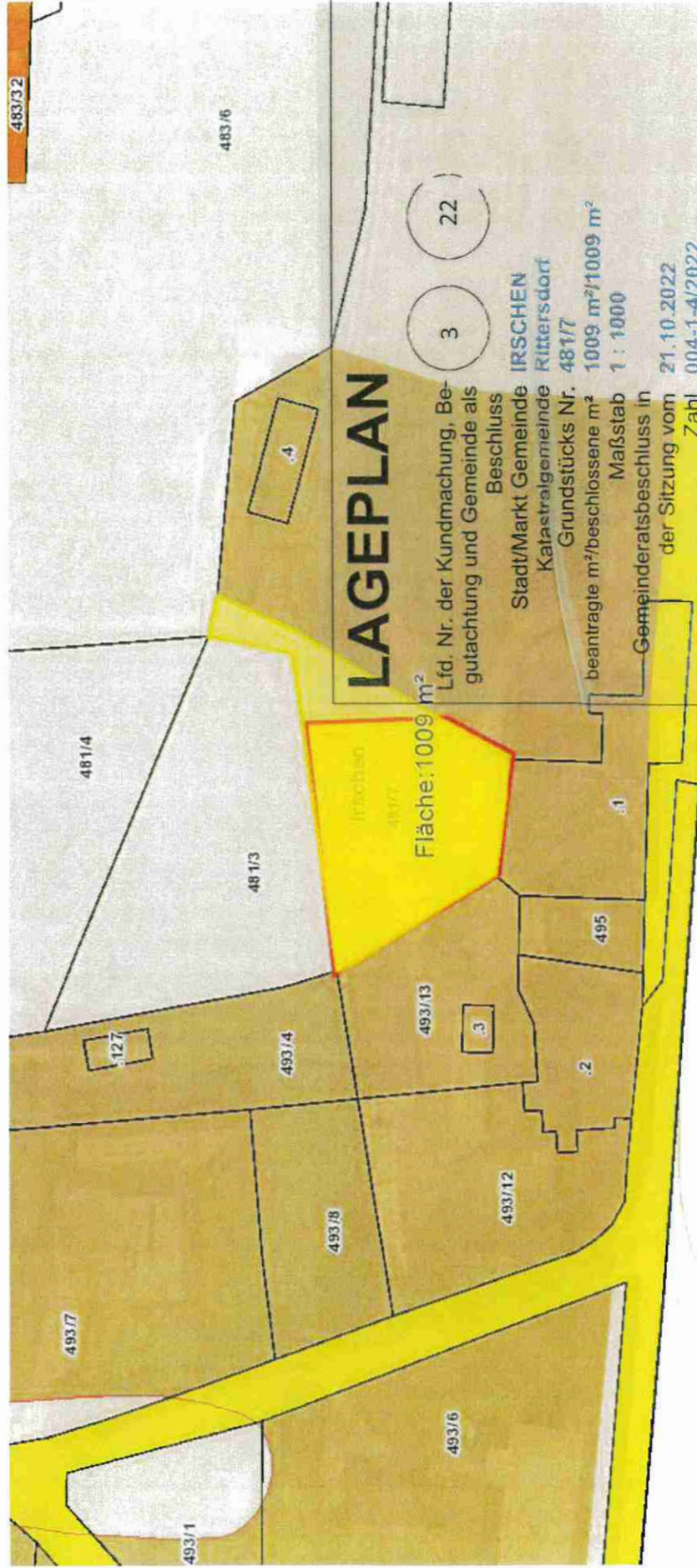

Planausgabe: 28.04.2022

vom: Hannelore Schober

Maßstab: 1:1000

Änderung Flächenwidmungsplan

5a/2022

LAND KÄRNTEN
KAGIS

Gemeinde: Irschen

Katastralgemeinde: Irschen (73112)

Grundstücke: 142, 143 und 144/3

Fläche [m²]: 3430

Von Widmung: Grünland - Für die Land- und Forstwirtschaft bestimmte Fläche

In Widmung: Bauland Wohngebiet

Auflage

von:

bis:

Gemeinderatsbeschluss vom:

LAGEPLAN

Lfd. Nr. der Kundmachung, Begutachtung und Gemeinde als Beschluss

Stadt/Markt Gemeinde IRSCHEN

Katastralgemeinde Irschen

Grundstücks Nr.: 142, 143 und 144/3

beantragte m²/beschlossene m²: 3430 m²/3430 m²

Maßstab 1 : 1000

Gemeinderatsbeschluss in

der Sitzung vom 21.10.2022

Zahl 004-1-4/2022

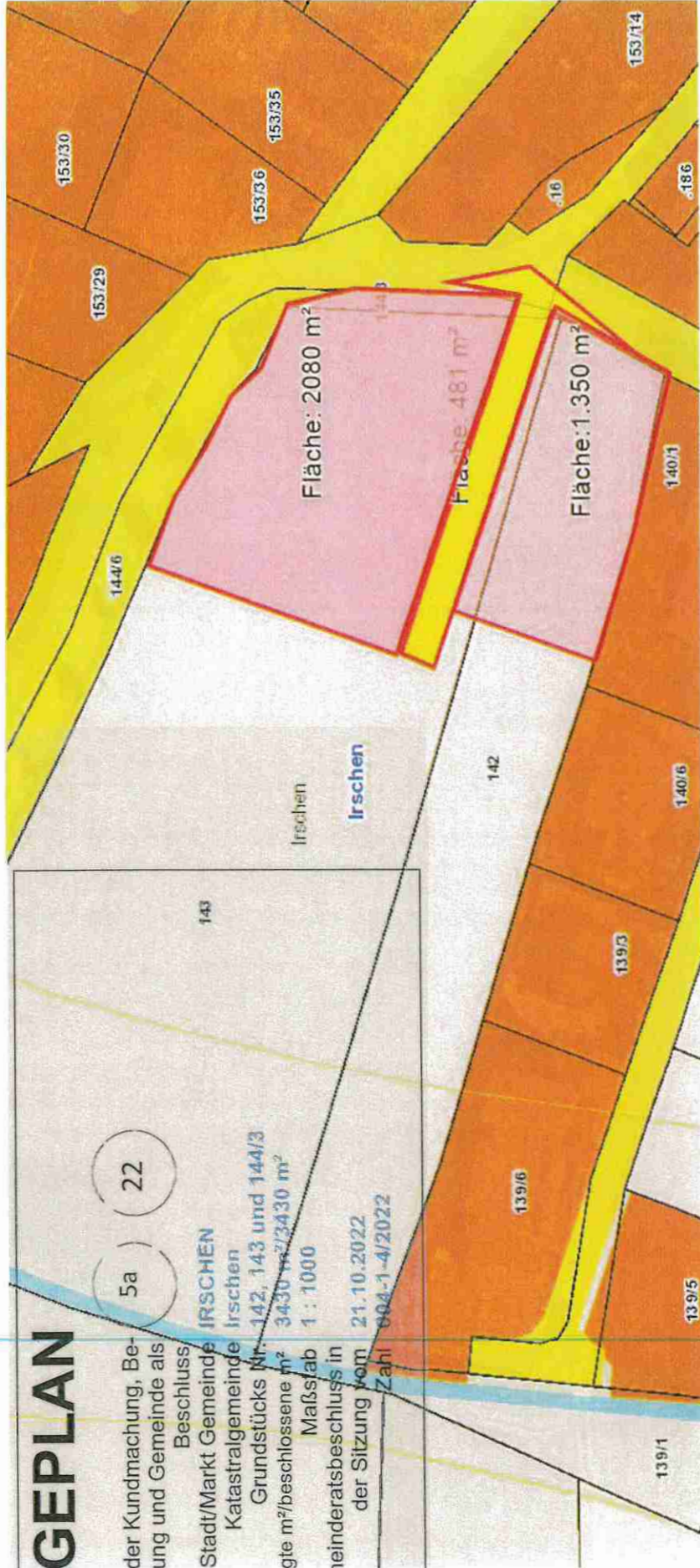

Planausgabe: 27.06.2022

von: Hannelore Schober

Maßstab: 1:1000

Änderung Flächenwidmungsplan

5b/2022

LAND  KÄRNTEN
KAGIS

Gemeinde: Irschen
Katastralgemeinde: Irschen (73112)
Grundstücke: 141, 143, 144/3 und 145
Fläche [m²]: 481
Von Widmung: Grünland - Für die Land- und Forstwirtschaft bestimmte Fläche
In Widmung: Verkehrsflächen - allgemeine Verkehrsfläche

Auflage
von: bis:

Gemeinderatsbeschluss vom:

LAGEPLAN

Lfd. Nr. der Kundmachung, Begutachtung und Gemeinde als Beschluss: **5b** / **22**
Stadt/Markt Gemeinde **IRSCHEN**
Katastralgemeinde Irschen
Grundstücks/Nr. 141, 143, 144/3 und 145
beantragte m²/beschlossene m²: 481 m²/481 m²
Maßstab 1:1000
Gemeinderatsbeschluss in der Sitzung vom **21.10.2022**
Zahl **004-1-4/2022**

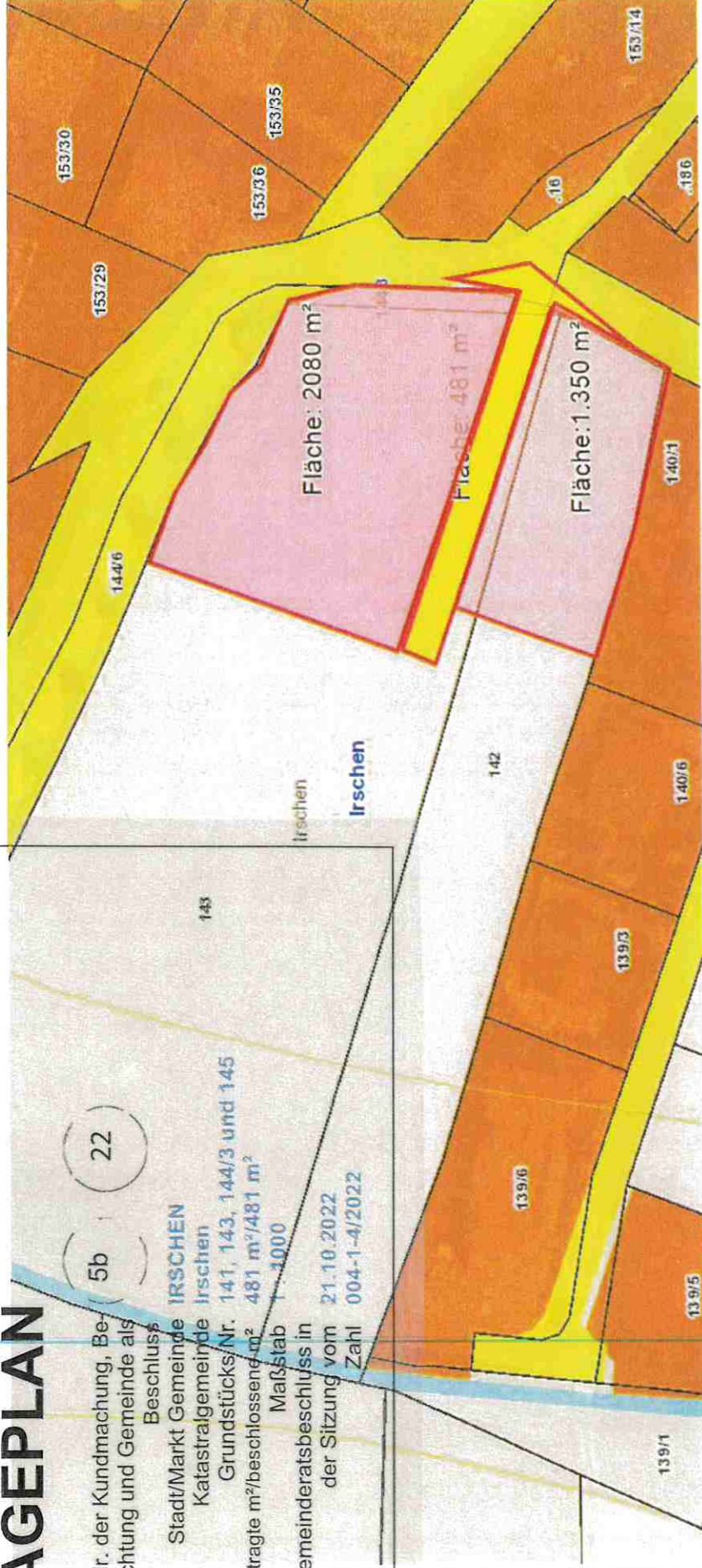

Planausgabe: **27.06.2022**

von: Hannelore Schober

Maßstab: **1:1000**

Änderung Flächenwidmungsplan

6a/2022

Gemeinde: **Irschen**
Katastralgemeinde: **Simmerlach (73119)**
Grundstücke: **227 und 228/1**
Fläche [m²]: **530**
Von Widmung: **Verkehrsrflächen - allgemeine Verkehrsfläche**
In Widmung: **Bauland - Gewerbegebiet**

Auflage
von:

bis:

Gemeinderatsbeschluss vom:

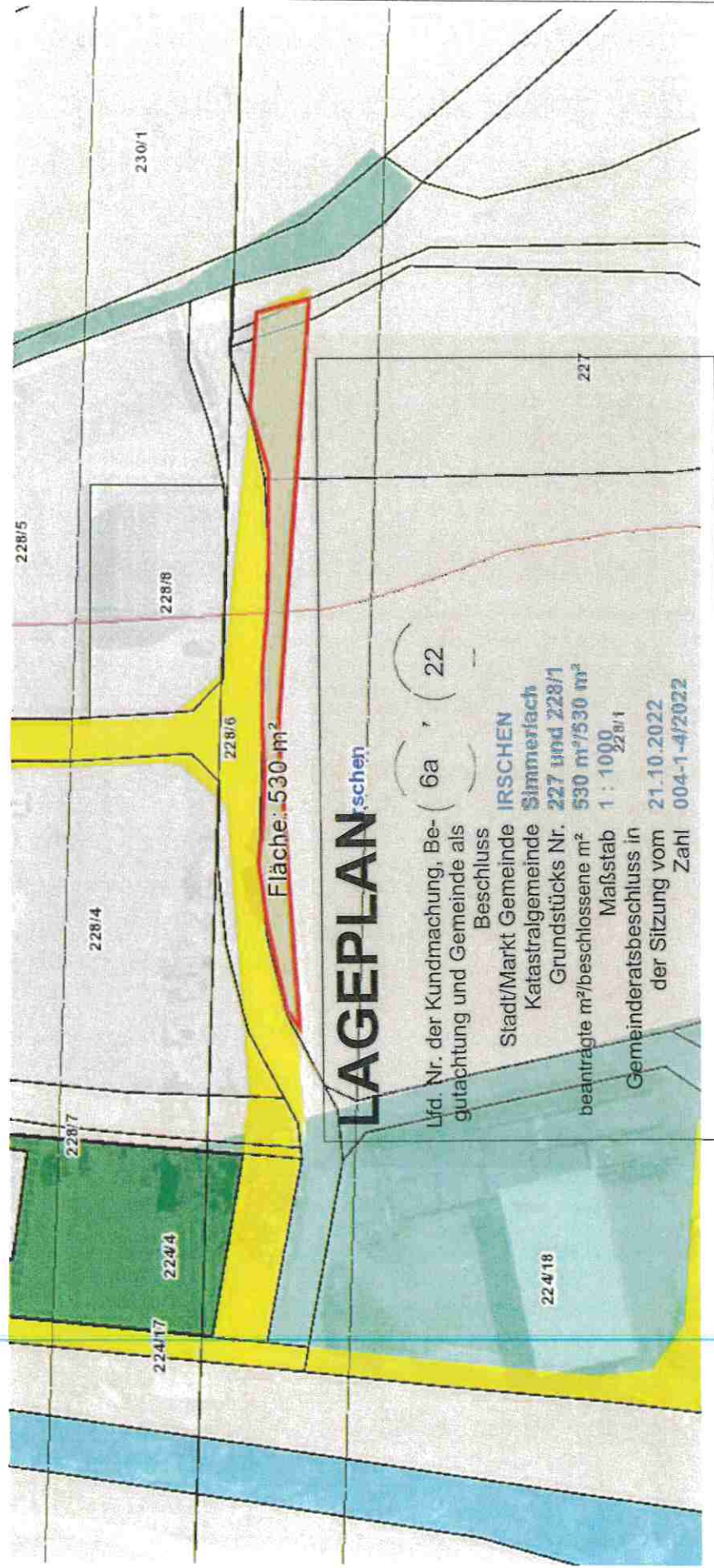

Planausgabe: **27.06.2022**

von: **Hannelore Schöber**

Maßstab: **1:1000**

Änderung Flächenwidmungsplan 6b/2022

Gemeinde: **Irschen**
Katastralgemeinde: **Simmerlach (73119)**
Grundstücke: **227 und 228/1**
Fläche [m²]: **6110**
Von Widmung: **Grünland - Für die Land- und Forstwirtschaft bestimmte Fläche**
In Widmung: **Bauland - Gewerbegebiet**

Auflage
von: _____ bis: _____
Gemeinderatsbeschluss vom: _____

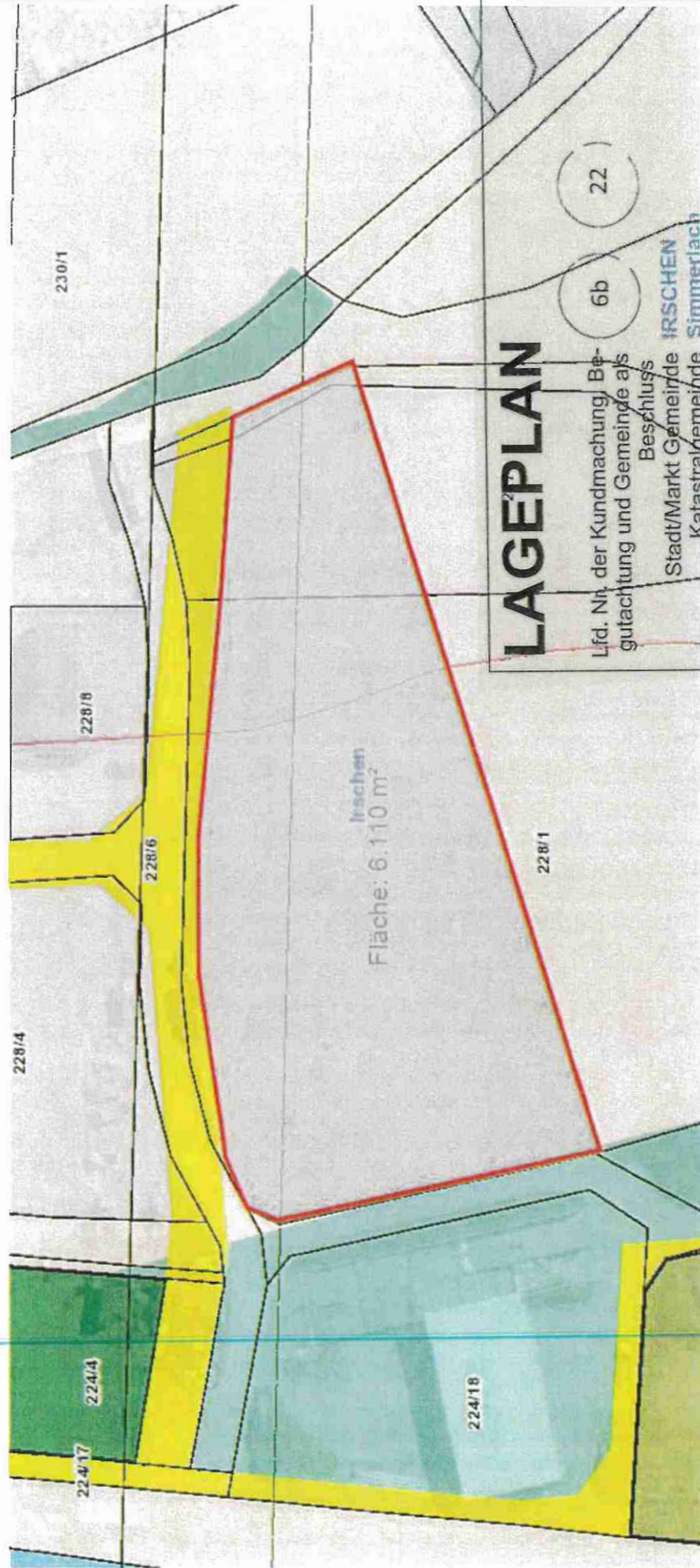

Planausgabe: **28.06.2022**

von: **Hannelore Schober**

beantragte m²/beschlossene m²: **6110 m²/6110 m²** Maßstab: **1:1000**
Grundstücks-Nr.: **227 und 228/1**
Mafsstab **1:1000**

Gemeinderatsbeschluss in
der Sitzung vom **21.10.2022**
Zahl **004-1-4/2022**

Änderung Flächenwidmungsplan

7.10.2022

Gemeinde: Irschen
Katastralgemeinde: Irschen (73112)
Grundstücke: 171/3
Fläche [m²]: 250
Von Widmung: Grundland - Für die Land- und Forstwirtschaft bestimmte Fläche
In Widmung: Bauland - Dorfgebiet

Auftrag von: bis:
Gemeinderatsbeschluss vom:

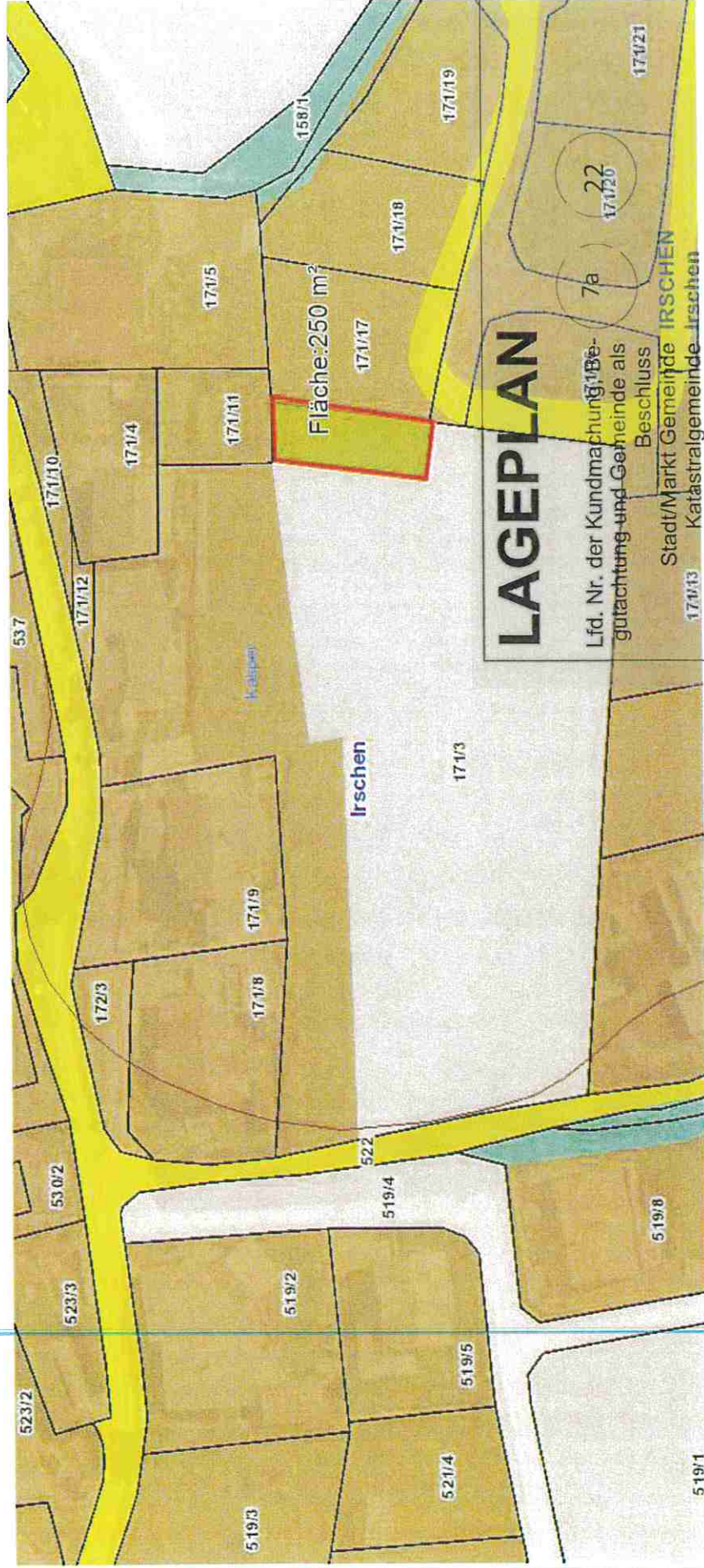

LAGEPLAN

Lfd. Nr. der Kundmachung: 186-
gutachtung- und Gemeinde als
Beschluss
Stadt/Markt Gemeinde IRSCHEN
Katastralgemeinde Irschen
Grundstücks-Nr. 174/3
7a
174/20

Planausgabe: 29.06.2022
von: Hamelore Schober
beantragte m²/beschlossene m²: 250 m²/250 m²
Maßstab 1:1000
Maßstab 1:1000
Gemeinderatsbeschluss in
der Sitzung vom 21.10.2022
Zahl 004-1-4/2022
Maßstab: 1:1000

Änderung Flächenwidmungsplan

7b/2022



Gemeinde: **Irschen**
 Katastralgemeinde: **Irschen (73112)**
 Grundstücke: **171/3**
 Fläche [m²]: **50**
 Von Widmung: **Grünland - Für die Land- und Forstwirtschaft bestimmte Fläche**
 In Widmung: **Verkehrslächen - Allgemeine Verkehrsfläche**

Auflage
 von: bis:
 Gemeinderatsbeschluss vom:

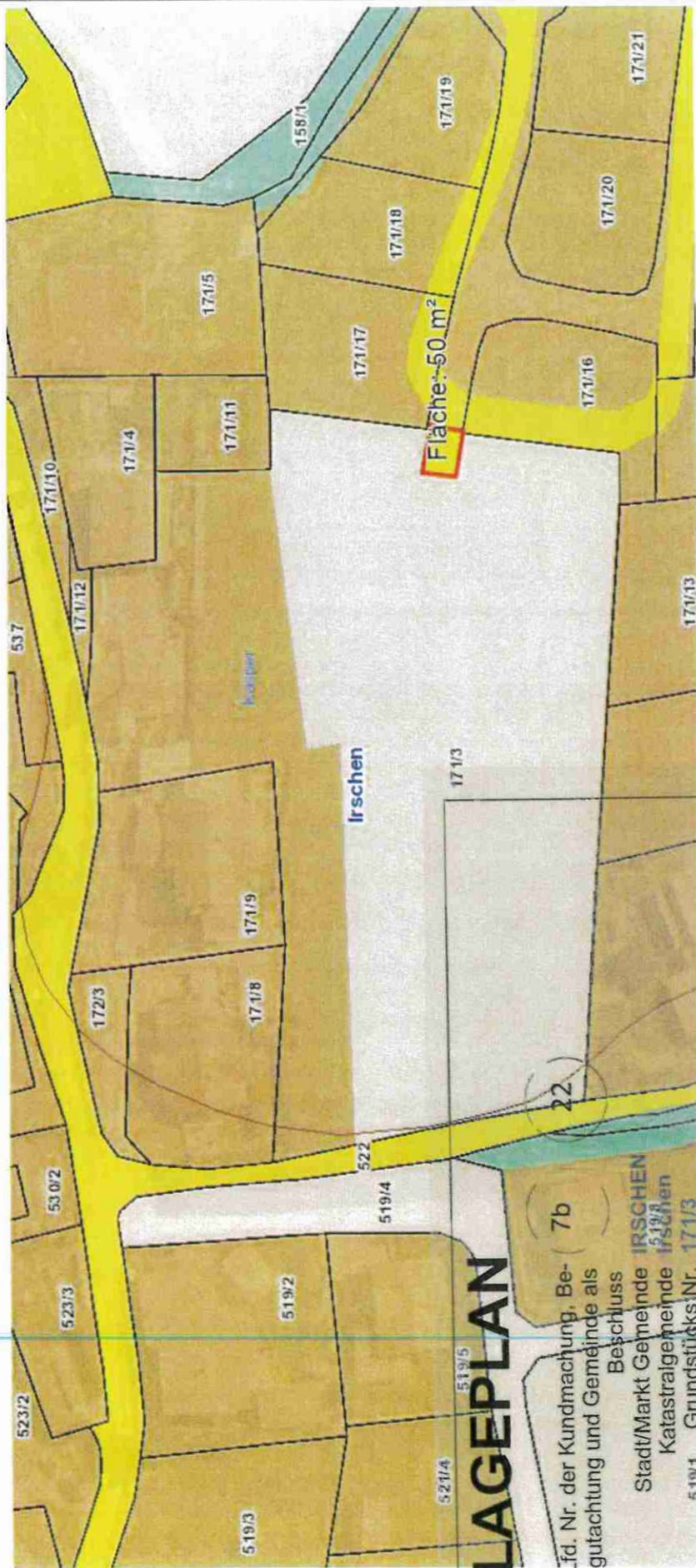

LAGEPLAN

Lfd. Nr. der Kundmachung, Be- gutachtung und Gemeinde als Beschluss **7b**
 Stadt/Markt Gemeinde **IRSCHEN**
 Katastralgemeinde **Irschen**
 519/1 Grundstücks-Nr.: **171/3**

beantragte m²/beschlossene m² **50 m²/50 m²**
 Planausgabe: **29.09.2022**
 Gemeinderatsbeschluss in der Sitzung vom **21.10.2022**
 Zahl **004-1-4/2022**

vor: Hannjore Schober
 Maßstab: **1:1000**

Änderung Flächenwidmungsplan

8/2022

Gemeinde: Irschen
Katastralgemeinde: Irschen (73112)
Grundstücke: 1014/1
Fläche [m²]: 90
Von Widmung: Grünland - Für die Land- und Forstwirtschaft bestimmte Fläche
In Widmung: Grünland-Almhütte

Auflage
von:

bis:

Gemeinderatsbeschluss vom:

LAGEPLAN

Lfd. Nr. der Kundmachung, Be-
gutachtung und Gemeinde als
Beschluss (8) (22)
Stadt/Markt Gemeinde **IRSCHEN**
Katastralgemeinde Irschen 1014/1
Grundstücks Nr. 1014/1
beantragte m²/beschlossene m² 90 m²/90 m²
Maßstab 1 : 1000
Gemeinderatsbeschluss in
der Sitzung vom 21.10.2022
Zahl 004/irschen/22



Fläche: 90 m²