

1. Grundriss 1:100

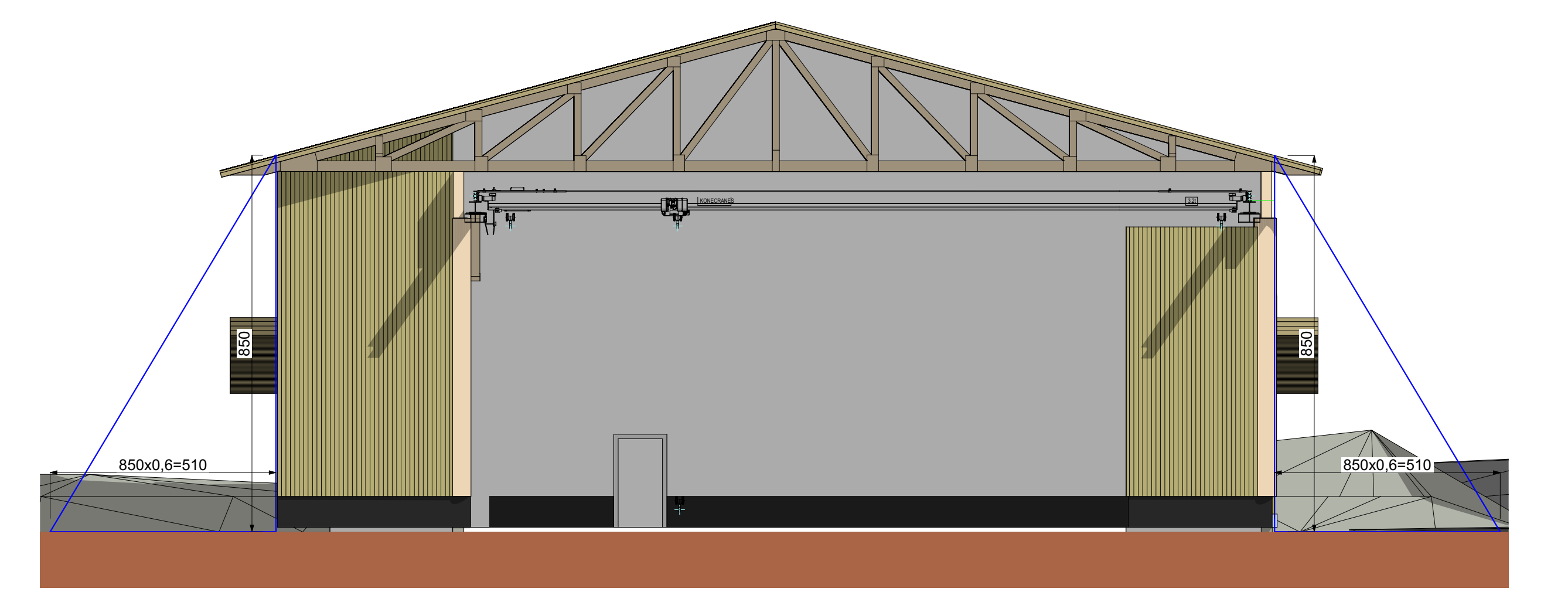

Ansicht WEST 1:100

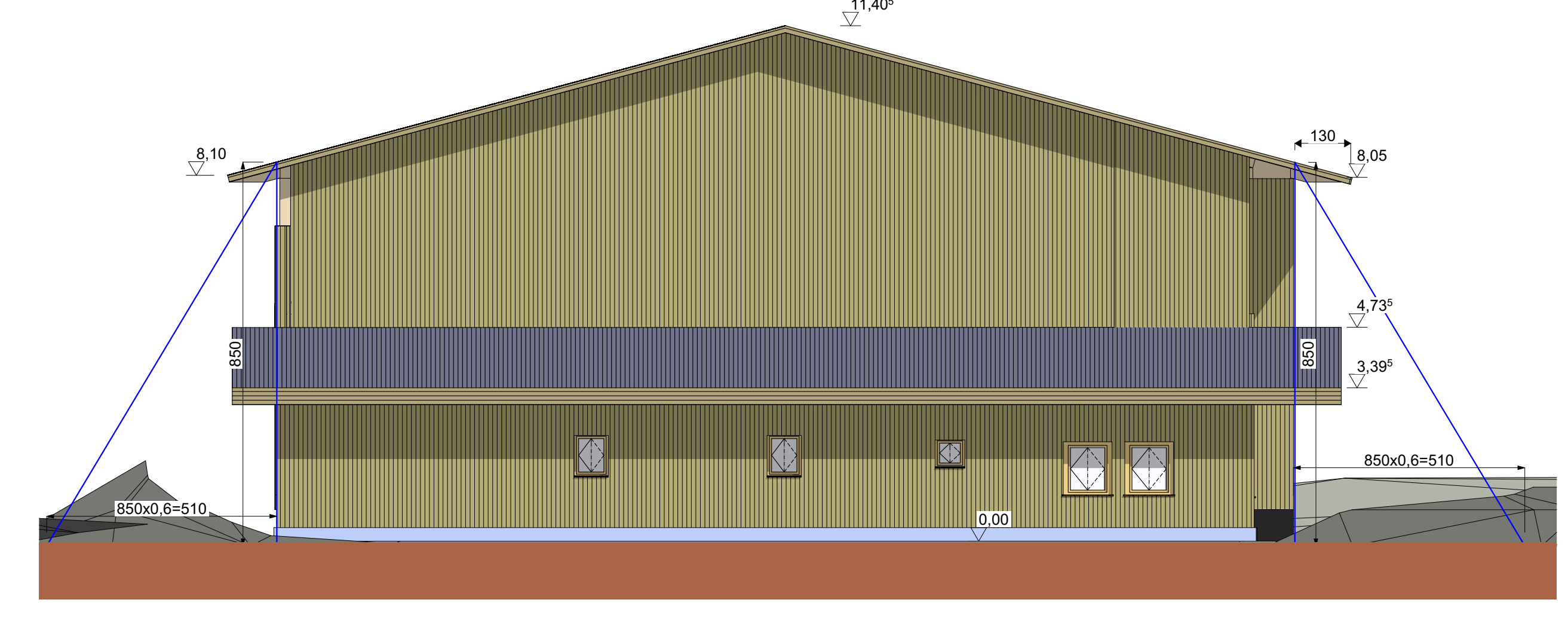

Ansicht OST 1:100

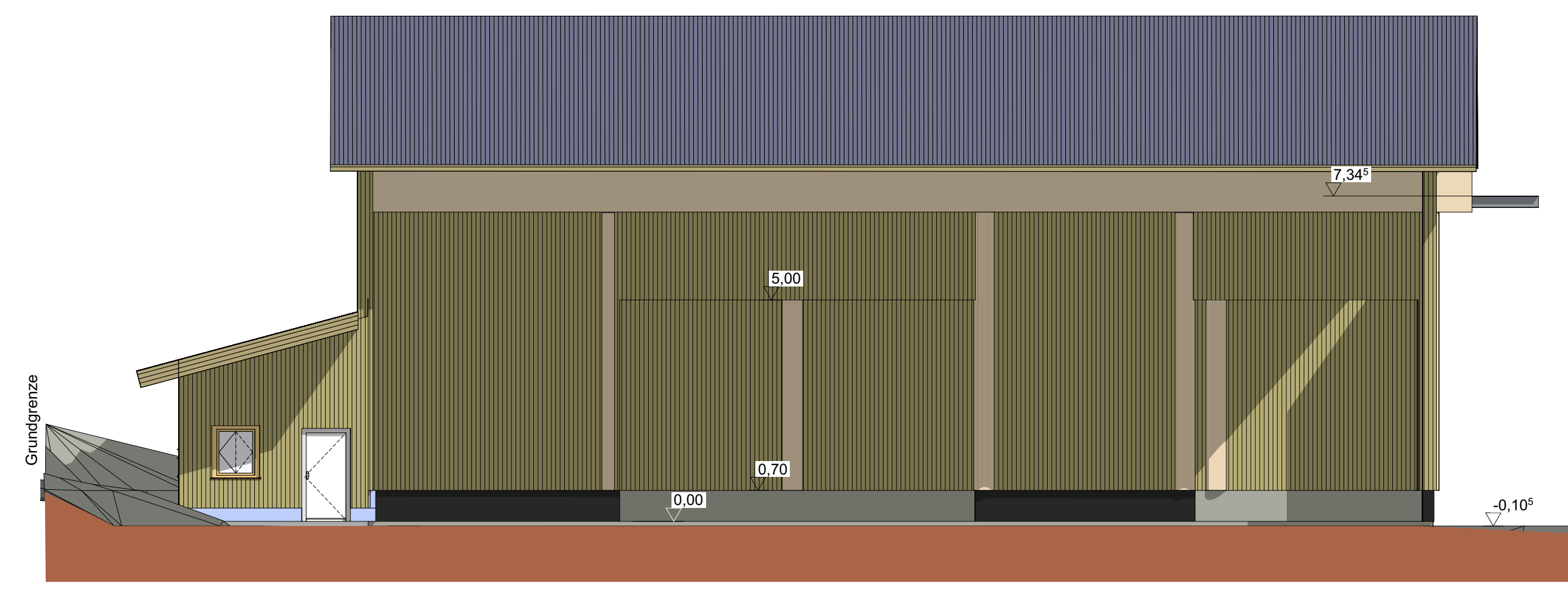

Ansicht NORD 1:100

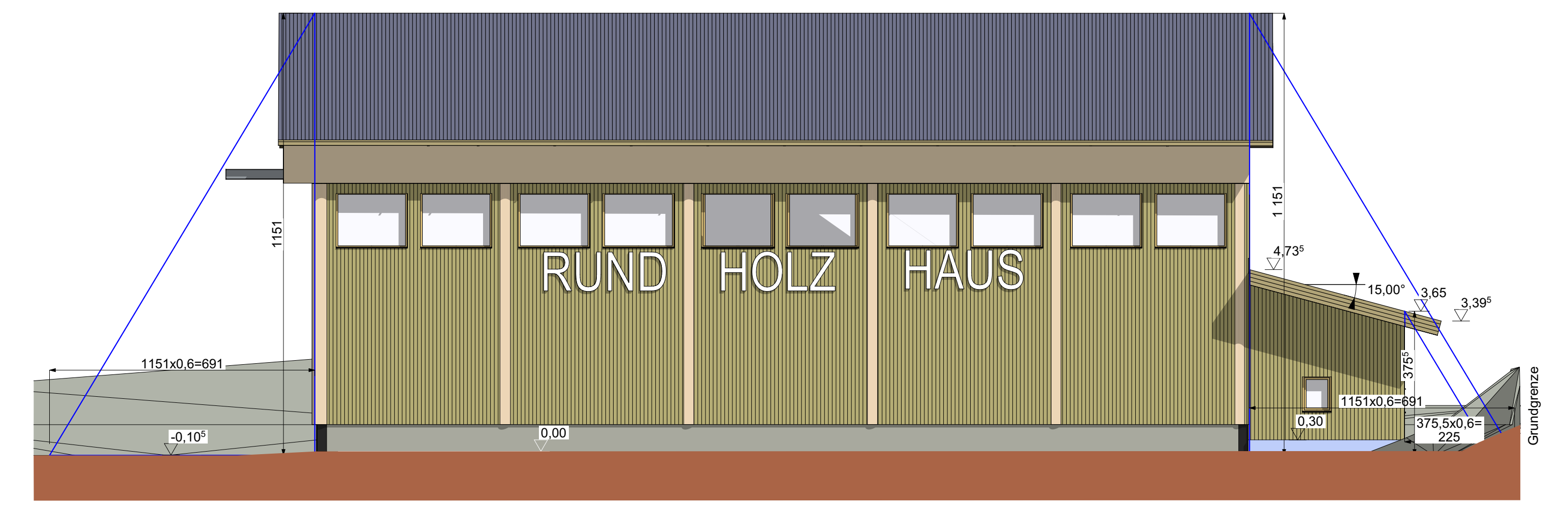

Ansicht SÜD 1:100

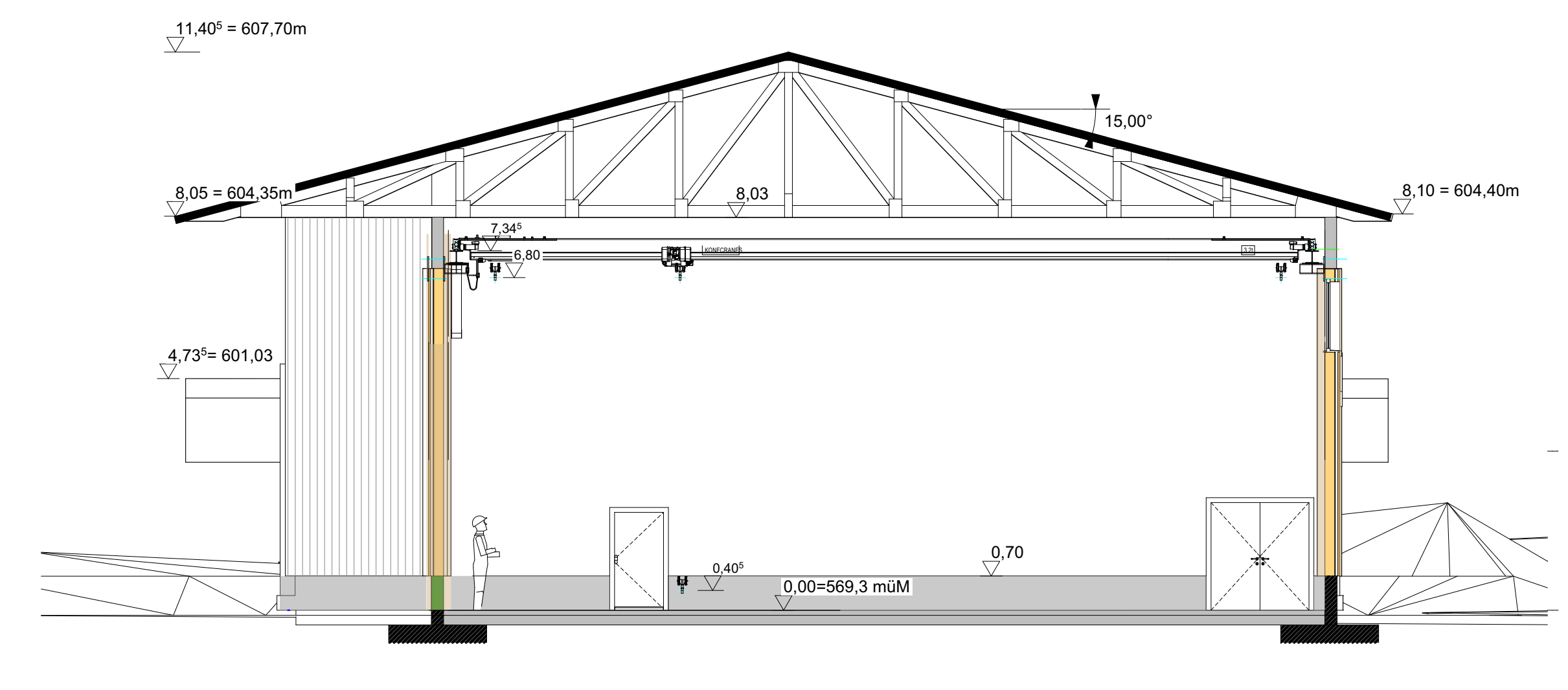

A Schnitt 1:100

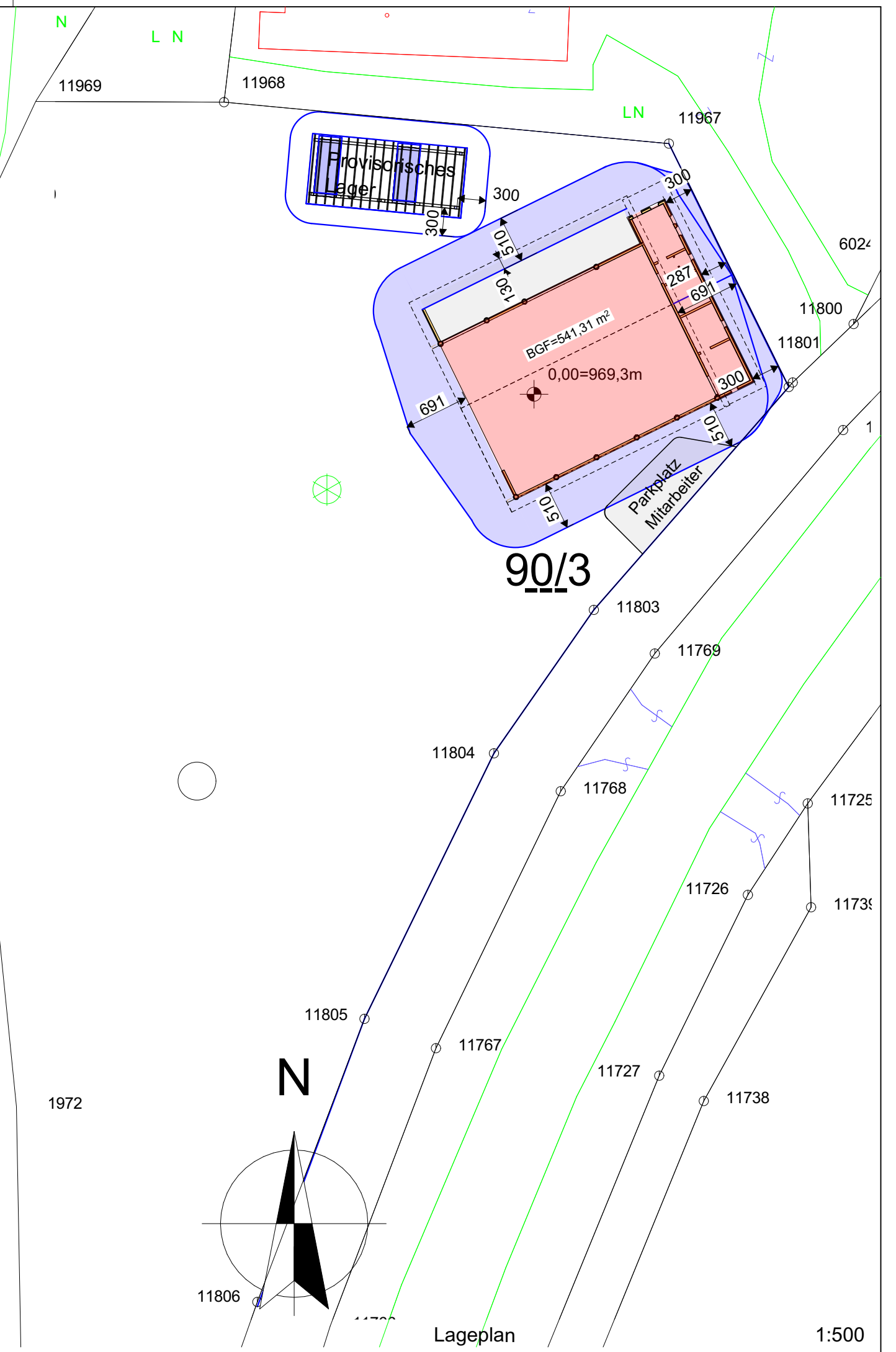

Lageplan 1:500

EINREICHPLAN

Bauvorhaben
Neuerrichtung einer Kranhalle mit Lager und Mannschaftsraum
 Lessnig 25
 9753 Lind

Katastralgemeinde: 73403 Blassnig
 GstNr.: 90/3

Grundeigentümer
 Florian Hubmann
 Oberallach 15
 9753 Lind

Bauwerber
 Rundholzhaus Florian Hubmann GmbH
 Lessnig 25
 9753 Lind

Behörde

Planverfasser
 Rundholzhaus Florian Hubmann
 Holzbaumeister Florian Hubmann
 info@rundholzhaus.at www.rundholzhaus.at
 Lessnig 25 9753 Kleebühl/Lind



Bauführer

Planinhalt
Grundriss, Ansichten, Schnitt, Lageplan

Maßstab	Größe qm	gez	Datum	Projekt	Plannr.
1:100/500	0,81 qm	t.h.	19.11.2023		01

331 hebt a

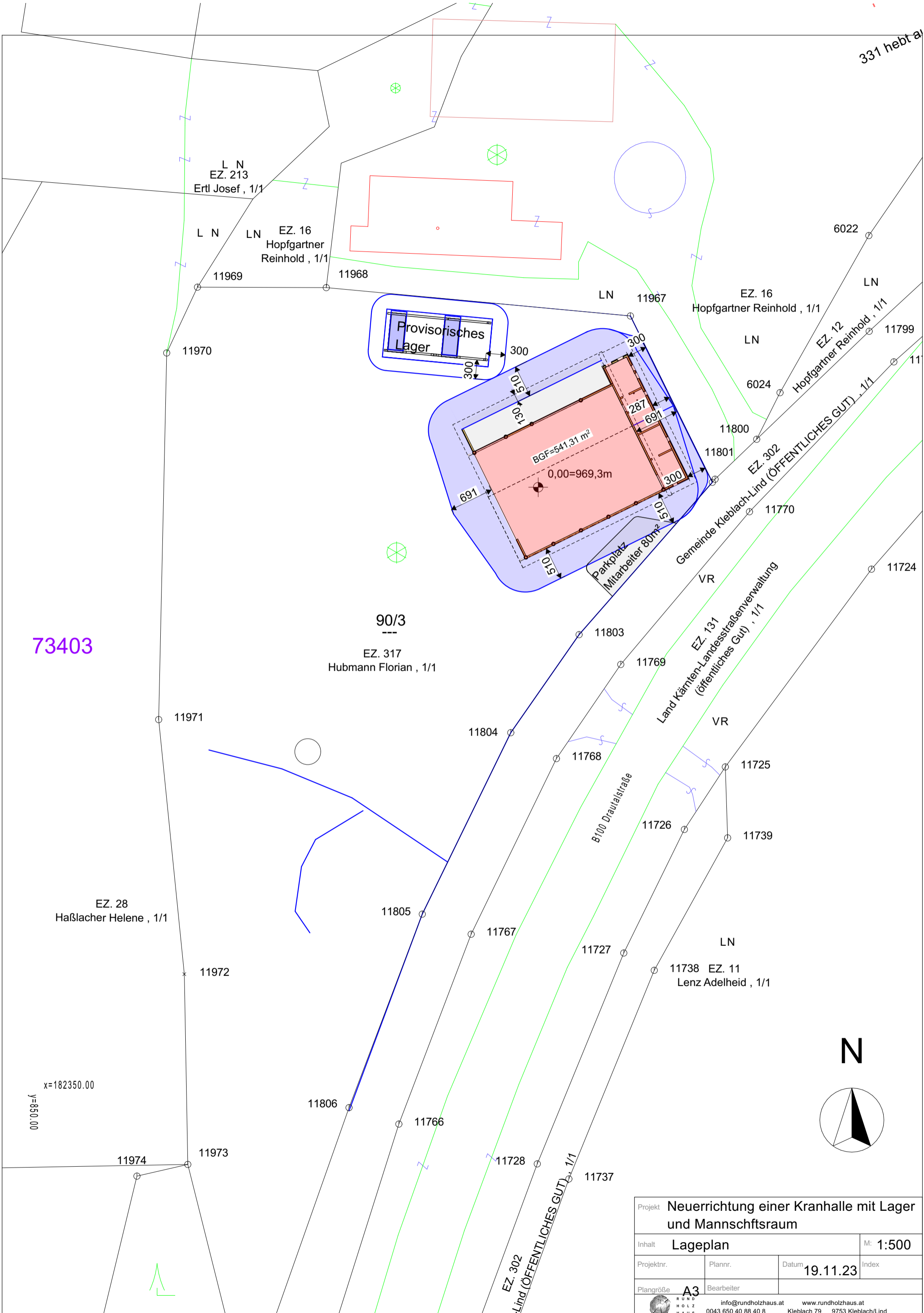

73403

90/3

EZ. 317
Hubmann Florian, 1/1

EZ. 28
Haßlacher Helene, 1/1

EZ. 131
Land Kärnten-Landesstraßenverwaltung
(öffentliches Gut), 1/1

EZ. 16
Hopfgartner Reinhold, 1/1

EZ. 12
Hopfgartner Reinhold, 1/1

EZ. 302
Gemeinde Kleblach-Lind (ÖFFENTLICHES GUT), 1/1

EZ. 11
Lenz Adelheid, 1/1

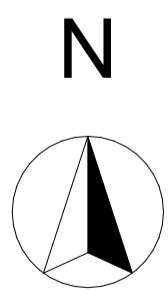

Projekt Neuerrichtung einer Kranhalle mit Lager und Mannschaftsraum			
Inhalt Lageplan			M: 1:500
Projektnr.	Plannr.	Datum 19.11.23	Index
Plangröße A3		Bearbeiter	
		info@rundholzhaus.at 0043 650 40 88 40 8	www.rundholzhaus.at Kleblach 79 9753 Kleblach/Lind

x=182350.00
y=850.00