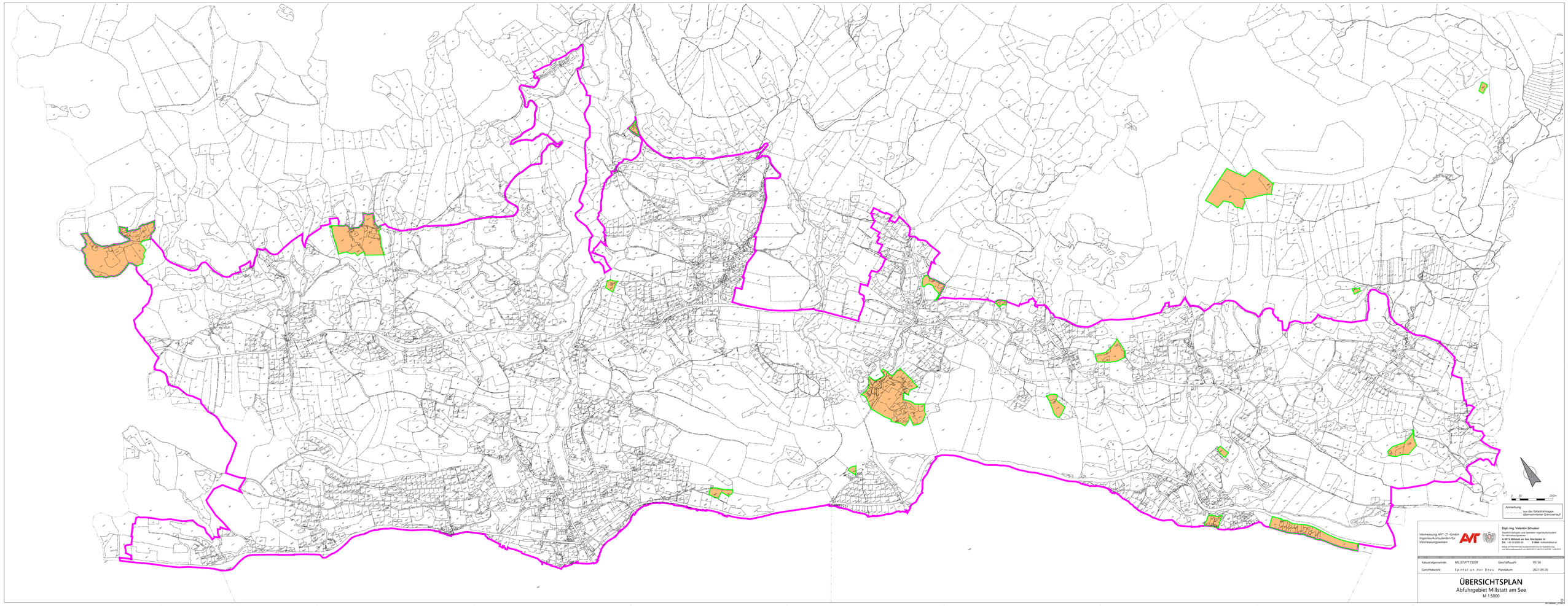

Vermessung AVT-ZT-GmbH
Ingenieurkonsulenten für Vermessungswesen

Dipl.-Ing. Valentin Schuster
Staatlich befugter und beeideter Ingenieurkonsulent für Vermessungswesen
A-9872 Millstatt am See, Marktplatz 14
Tel.: +43 50 6100 00 – E-Mail: millstatt@avt.at
Aufgrund Ausdruck des Bundesamtes für Eichwesen und Vermessungswesen vom 06.05.2019, Zahl 10 CH-0019/01 - 16.06.2019

Katastralgemeinde:	MILLSTATT 73209	Geschäftszahl:	95136
Gerichtsbezirk:	Spittal an der Drau	Plandatum:	2021-09-20

ÜBERSICHTSPLAN

Abfuhrgebiet Millstatt am See

M 1:5000