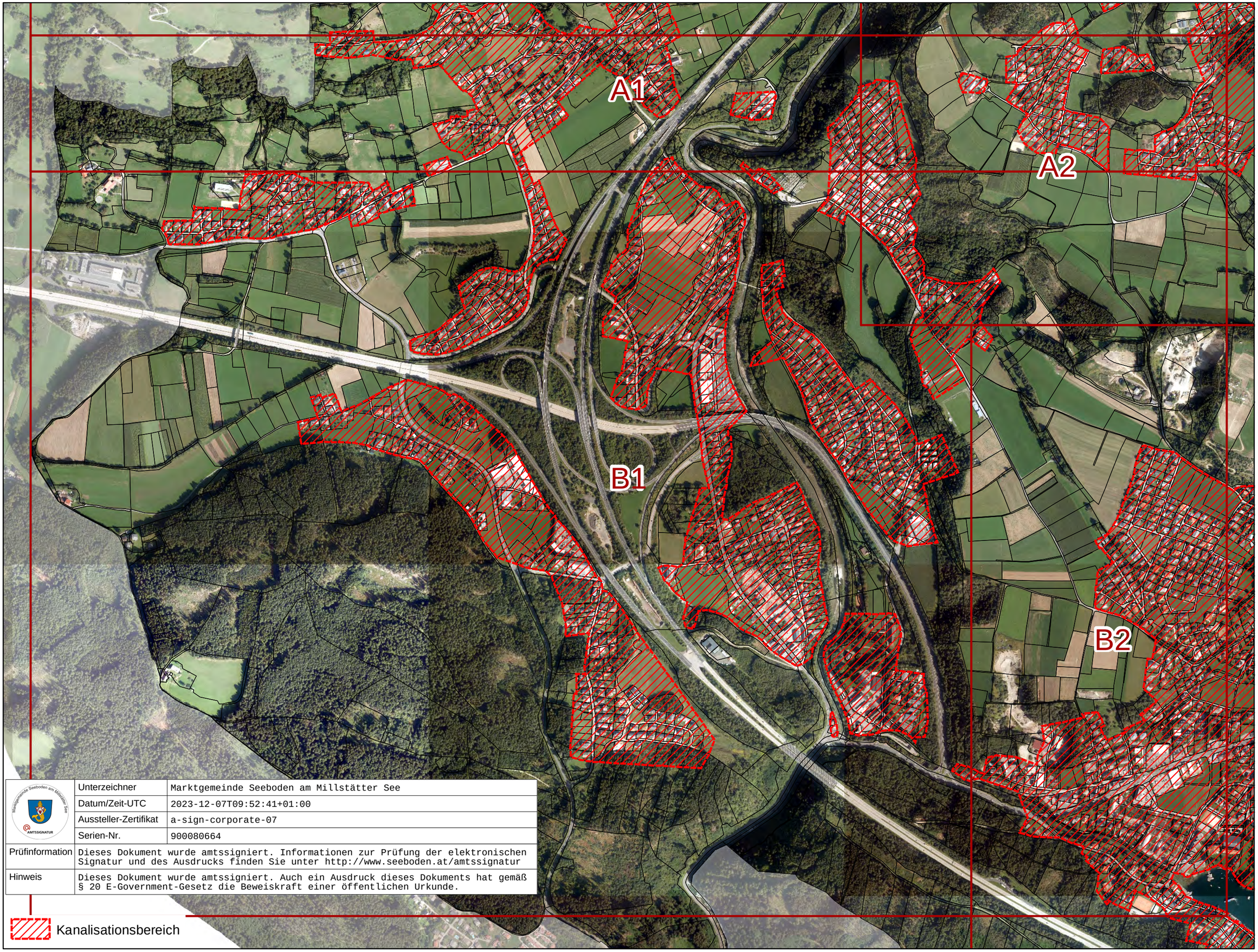

Marktgemeinde Seeboden am Millstätter See AMTSSIGNATUR	Unterzeichner	Marktgemeinde Seeboden am Millstätter See
	Datum/Zeit-UTC	2023-12-07T09:52:41+01:00
	Aussteller-Zertifikat	a-sign-corporate-07
	Serien-Nr.	900080664
Prüfinformation	Dieses Dokument wurde amtssigniert. Informationen zur Prüfung der elektronischen Signatur und des Ausdrucks finden Sie unter http://www.seeboden.at/amtssignatur	
Hinweis	Dieses Dokument wurde amtssigniert. Auch ein Ausdruck dieses Dokuments hat gemäß § 20 E-Government-Gesetz die Beweiskraft einer öffentlichen Urkunde.	

MARKTGEMEINDE SEEBODEN AM MILLSTÄTTER SEE

B1

KANALISATIONSBEREICH

A1 A2 B1 B2

Maßstab: 1:10.000/A3

Datum: 07.12.2023

Zahl: 0634-097

Projektleitung: DI. A. Maitisch

Planerstellung: L. Pucher, BSc

Datenquelle: KAGIS, eig. Erhebung

N

Raumplanung und -ordnung, Geographie, Landschafts-planung und -pflege

A-9524 Villach, Europastraße 8
Telefon: +43 4242 23323
e-mail: office@lwk.at
www.lwk.at

Lagler, Wurzer & Knappinger Ziviltechniker GmbH