



Stadtgemeinde  
Spittal an der Drau

Europastraße 8, 9524 Villach  
Telefon: 04242 23323  
E-Mail: office@l-w-k.at  
www.l-w-k.at



Art des Planes: Lageplan zum Umwidmungsantrag

VPG-Nummer: 13a/2020

Ergänzende  
Informationen:

Grundstück Nr.: Teilfläche: 499/1 (ca. 1.095 m<sup>2</sup>)

Katastralgemeinde: Edling (73404)

Maßstab: 1:2.000

Stand: 29.10.2020

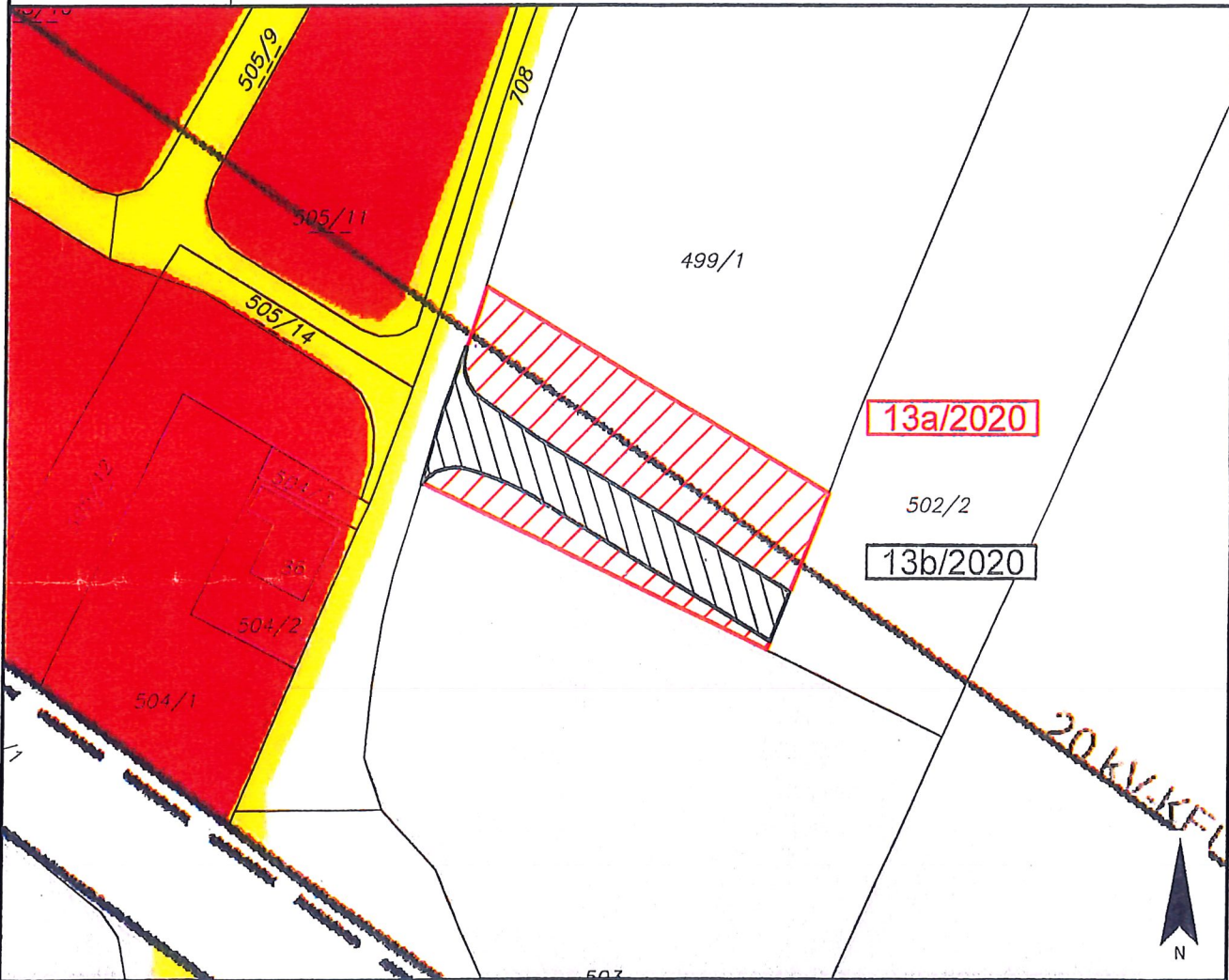

Widmungsänderung von: Grünland - Für die Land- und Forstwirtschaft bestimmte Fläche, Ödland

Widmungsänderung in: Bauland - Gewerbegebiet

Flächenausmaß beschlossen: ca. 1.095 m<sup>2</sup>

Kundmachung: vom 17.05.2021 bis 14.06.2021

Gemeinderatsbeschluss in der  
Sitzung vom: 22.12.2021  
Zahl: 0110100/2021/Msp.Hu/Vo.

Genehmigungsvermerk:

02. MAI 2022  
Genehmigt mit Bescheid vom .....  
Z. 3.Ro- 113-1/10-LL  
Amt der Kärntner Landesregierung



Stadtgemeinde  
Spittal an der Drau

Europastraße 8, 9524 Villach  
Telefon: 04242 23323  
E-Mail: office@l-w-k.at  
www.l-w-k.at



Art des Planes: Lageplan zum Umwidmungsantrag

VPG-Nummer: 13b/2020

Ergänzende  
Informationen:

Grundstück Nr.: Teilfläche: 499/1 (ca. 495 m<sup>2</sup>)

Katastralgemeinde: Edling (73404)

Maßstab: 1:2.000

Stand: 29.10.2020

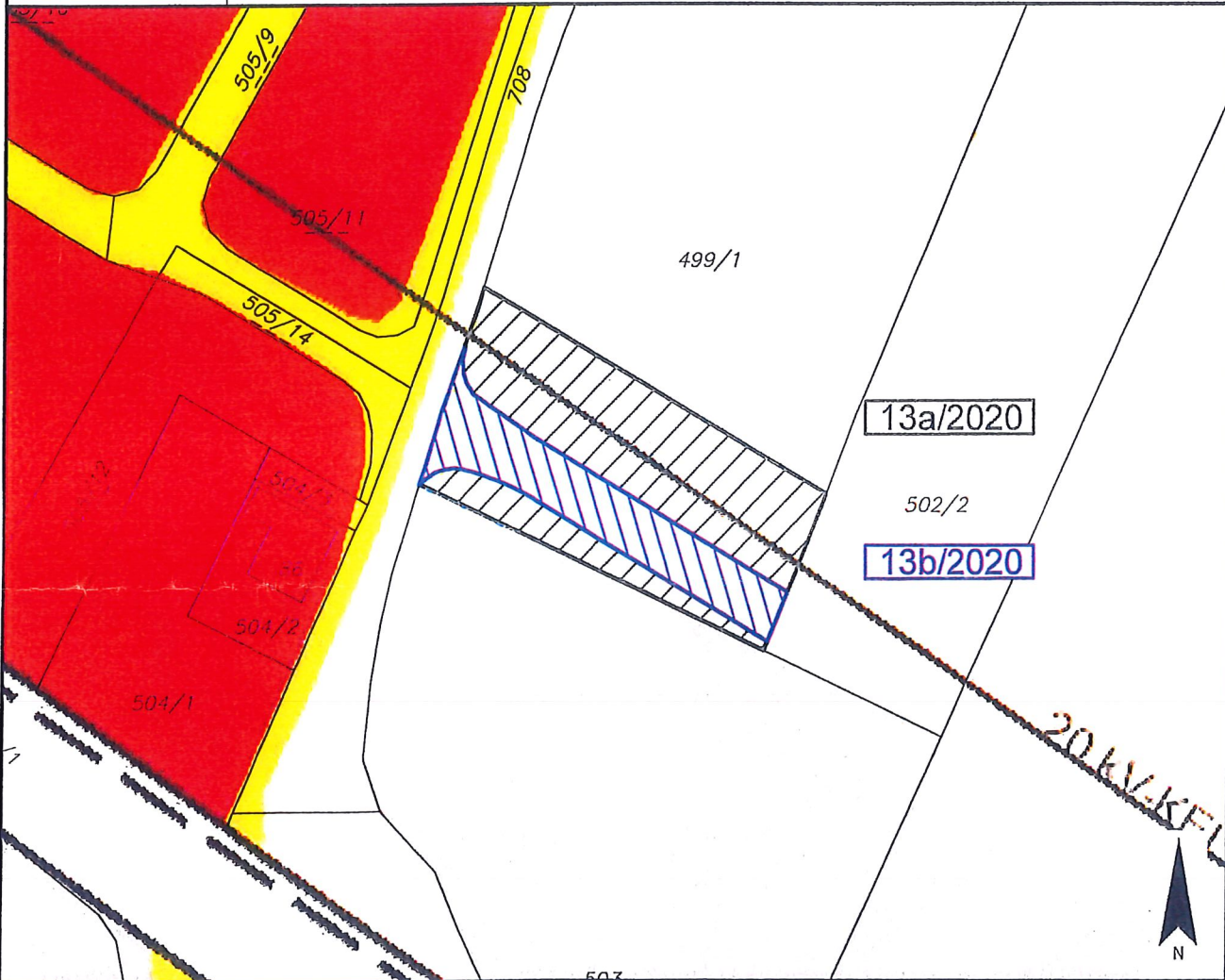

Widmungsänderung von: Grünland - Für die Land- und Forstwirtschaft bestimmte Fläche, Ödland

Widmungsänderung in: Verkehrsflächen - allgemeine Verkehrsfläche

Flächenausmaß beschlossen: ca. 495 m<sup>2</sup>

Kundmachung: vom 17.05.2021 bis 14.06.2021

Gemeinderatsbeschluss in der  
Sitzung vom: 22.12.2021  
Zahl: 0110100/2021/Mag Hu/Vo

Genehmigungsvermerk: 02. MAI 2022  
Genehmigt mit Bescheid vom .....  
Zl. 3.50- 113-1/10-22  
Amt der Kärntner Landesregierung



Stadtgemeinde  
Spittal an der Drau

Europastraße 8, 9524 Villach  
Telefon: 04242 23323  
E-Mail: office@l-w-k.at  
www.l-w-k.at



Art des Planes: Lageplan zum Umwidmungsantrag

VP-G-Nummer: 14a/2020

Ergänzende  
Informationen:

Grundstück Nr.: Teilfläche: 422/1 (ca. 1.268 m<sup>2</sup>)

Katastralgemeinde: Molzbichl (73413)

Maßstab: 1:2.000

Stand: 29.10.2020

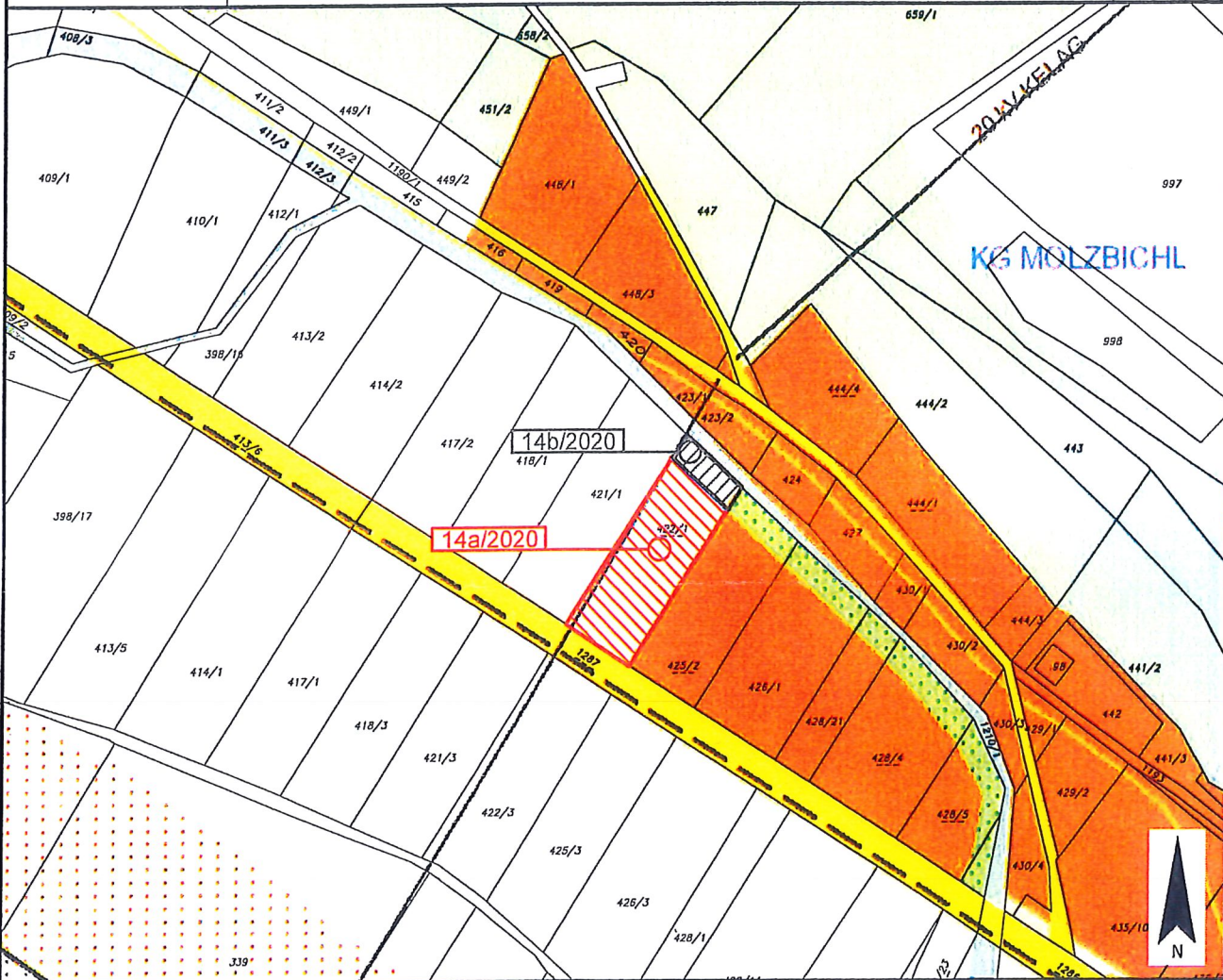

Widmungsänderung von: Grünland - Für die Land- und Forstwirtschaft bestimmte Fläche, Ödland

Widmungsänderung in: Bauland - Wohngebiet

Flächenausmaß beschlossen: ca. 1.268 m<sup>2</sup>

Kundmachung: vom 17.05.2021 bis 14.06.2021

Gemeinderatsbeschluss in der  
Sitzung vom: 22.12.2021  
Zahl: 01/01001/2021 / Kap.Mu/Vo

Genehmigungsvermerk:  
Genehmigt mit Bescheid vom ... 02.01.2022  
Zl. 3.Ro- 113-1/10-22  
Amt der Kärntner Landesregierung



Stadtgemeinde  
Spittal an der Drau

Europastraße 8, 9524 Villach  
Telefon: 04242 23323  
E-Mail: office@l-w-k.at  
www.l-w-k.at



Lagler, Wurzer & Knappinger  
Zivliltechniker GmbH

Art des Planes: Lageplan zum Umwidmungsantrag

VP-G-Nummer: 14b/2020

Ergänzende  
Informationen:

Grundstück Nr.: Teilfläche: 422/1 (ca. 173 m<sup>2</sup>)

Katastralgemeinde: Molzbichl (73413)

Maßstab: 1:2.000

Stand: 29.10.2020

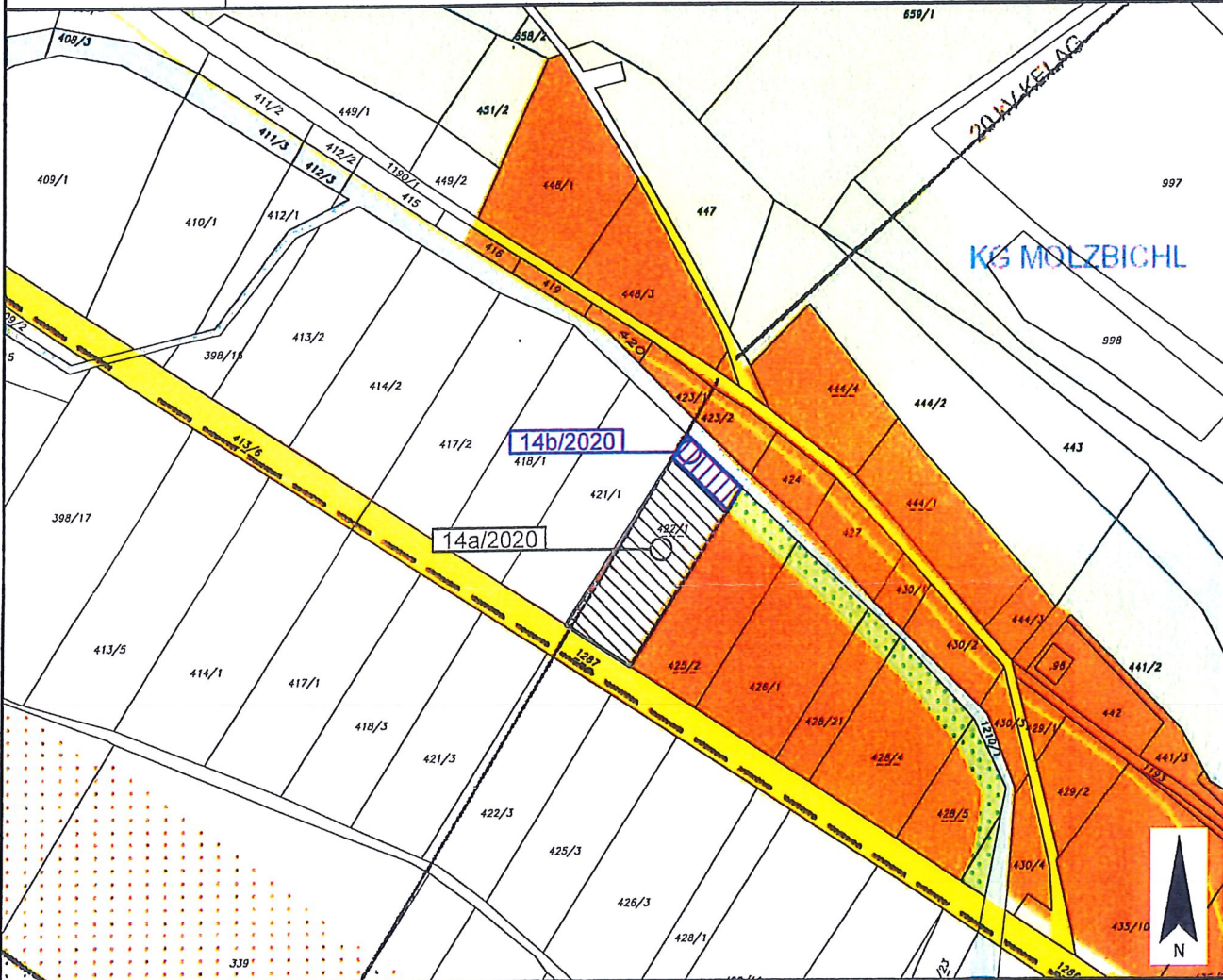

Widmungsänderung von: Grünland - Für die Land- und Forstwirtschaft bestimmte Fläche, Ödland

Widmungsänderung in: Grünland - Schutzstreifen als Immissionsschutz

Flächenausmaß beschlossen: ca. 173 m<sup>2</sup>

Kundmachung: vom 17.05.2021 bis 14.06.2021

Gemeinderatsbeschluss in der  
Sitzung vom: 22.12.2021  
Zahl: 01/0100/2021/Mag.Hu/Vb.

Genehmigungsvermerk:

Genehmigt mit Bescheid vom .....

113-1/10-LL

Ant. des ...

|   |  |
|---|--|
|  | <p><b>Dieses Dokument wurde amtssigniert!</b></p> <p>Informationen unter <a href="http://www.spittal-drau.at/buergerservice-amtstafel/amtssignatur.html">http://www.spittal-drau.at/buergerservice-amtstafel/amtssignatur.html</a></p> |
| <p><b>Hinweis:</b></p>  | <p>Dieses Dokument wurde amtssigniert. Auch ein Ausdruck dieses Dokumentes hat gemäß § 20 E-Government-Gesetz die Beweiskraft einer öffentlichen Urkunde.</p>  |

Signatur aufgebracht von Elisabeth Koschitz, 16.05.2022 14:34:10