

	Stadtgemeinde Spittal an der Drau	Europastraße 8, 9524 Villach Telefon: 04242 23323 E-Mail: office@l-w-k.at www.l-w-k.at	
Art des Planes: Lageplan zum Umwidmungsantrag		VPG-Nummer: 17/2021	
Ergänzende Informationen:	Grundstück Nr.: Teilflächen: 678/4 (ca. 65 m ²), 678/5 (ca. 82 m ²), 678/9 (ca. 67 m ²)		
	Katastralgemeinde: Edling (73404)		
	Maßstab: 1:1.000		Stand: 05.10.2021
			
Widmungsänderung von: Grünland - Park			
Widmungsänderung in: Bauland - Wohngebiet			
Flächenausmaß: ca. 214 m ²			
Kundmachung: vom _____		bis _____	
Gemeinderatsbeschluss in der Sitzung vom: _____ Zahl: _____		Genehmigungsvermerk:	

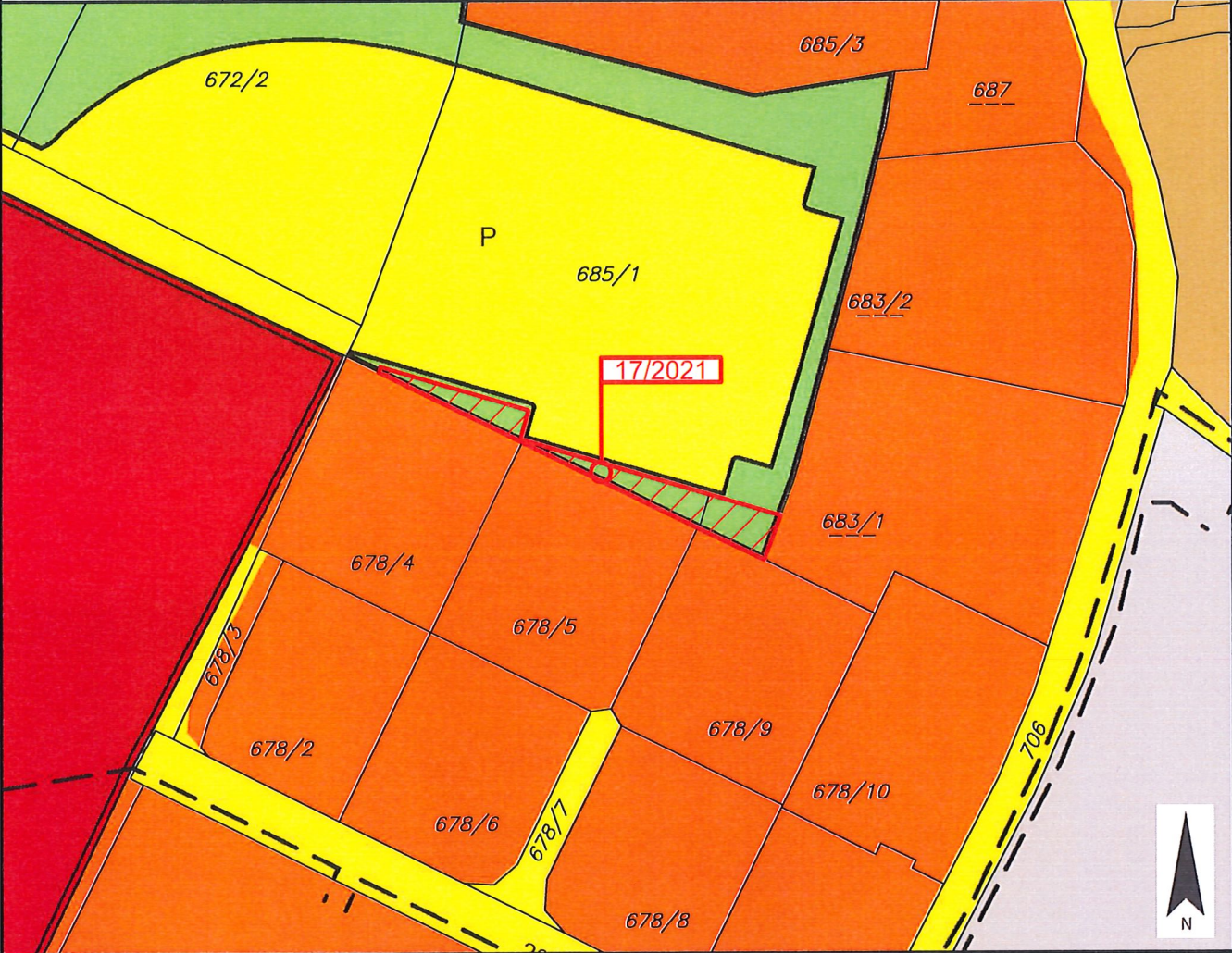

	Stadtgemeinde Spittal an der Drau	Europastraße 8, 9524 Villach Telefon: 04242 23323 E-Mail: office@l-w-k.at www.l-w-k.at	 Lagler, Wurzer & Knappinger Ziviltechniker GmbH
---	--------------------------------------	---	---

Art des Planes:	Lageplan zum Umwidmungsantrag	VPG-Nummer: 18/2021
-----------------	-------------------------------	---------------------

Ergänzende Informationen:	Grundstück Nr.:	Teilflächen: 74/24 (ca. 2188 m ²), 74/30 (ca. 1080 m ²)	Stand: 06.10.2021
	Katastralgemeinde:	Edling (73404)	
	Maßstab:	1:2000	

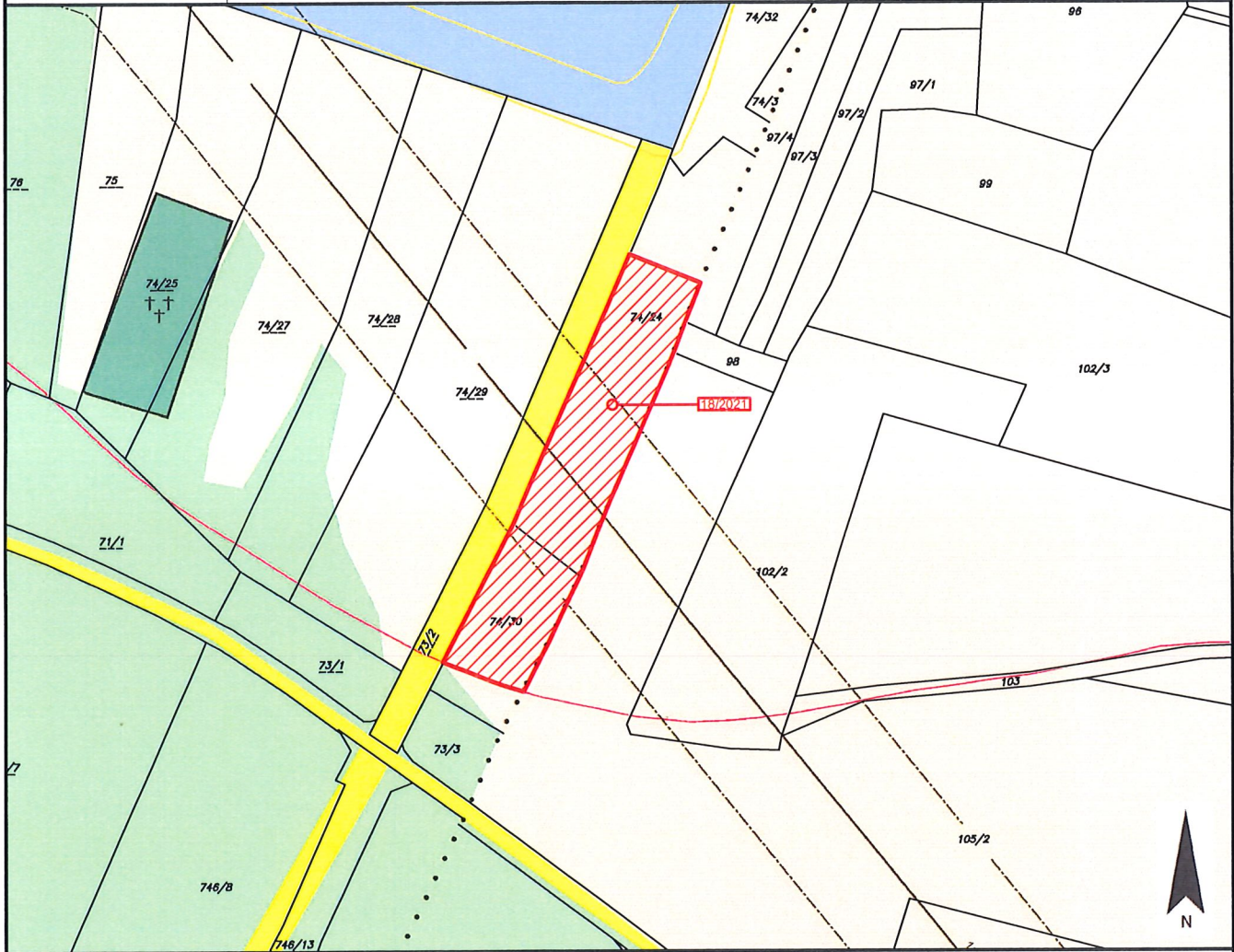

Widmungsänderung von:	Grünland - Für die Land- und Forstwirtschaft bestimmte Fläche, Ödland
Widmungsänderung in:	Grünland- Hundeabrichteplatz
Flächenausmaß beschlossen:	ca. 3.268 m ²
Kundmachung:	vom _____ bis _____
Gemeinderatsbeschluss in der Sitzung vom: _____ Zahl: _____	Genehmigungsvermerk:

	Stadtgemeinde Spittal an der Drau	Europastraße 8, 9524 Villach Telefon: 04242 23323 E-Mail: office@l-w-k.at www.l-w-k.at	 Lagler, Wurzer & Knappinger Ziviltechniker GmbH
---	--------------------------------------	---	---

Art des Planes: Lageplan zum Umwidmungsantrag	VPG-Nummer: 19/2021
---	---------------------

Ergänzende Informationen:	Grundstück Nr.: Teilflächen: 338/2 (ca. 58 m ²), 1274 (ca. 69 m ²)
	Katastralgemeinde: Spittal an der Drau (73419)
	Maßstab: 1:1.000 Stand: 06.10.2021



Widmungsänderung von:	Verkehrsfläche- allgemeine Verkehrsfläche
Widmungsänderung in:	Bauland - Wohngebiet
Flächenausmaß beschlossen:	ca. 127 m ²
Kundmachung:	vom _____ bis _____
Gemeinderatsbeschluss in der Sitzung vom: _____ Zahl: _____	Genehmigungsvermerk:



Stadtgemeinde
Spittal an der Drau

Europastraße 8, 9524 Villach
Telefon: 04242 23323
E-Mail: office@l-w-k.at
www.l-w-k.at



Art des Planes: Lageplan zum Umwidmungsantrag

VP-Nummer: 20/2021

Ergänzende
Informationen:

Grundstück Nr.: Teilfläche: 571/1 (ca. 2.600 m²)

Katastralgemeinde: Olsach (73415)

Maßstab: 1:2.000

Stand: 02.11.2021

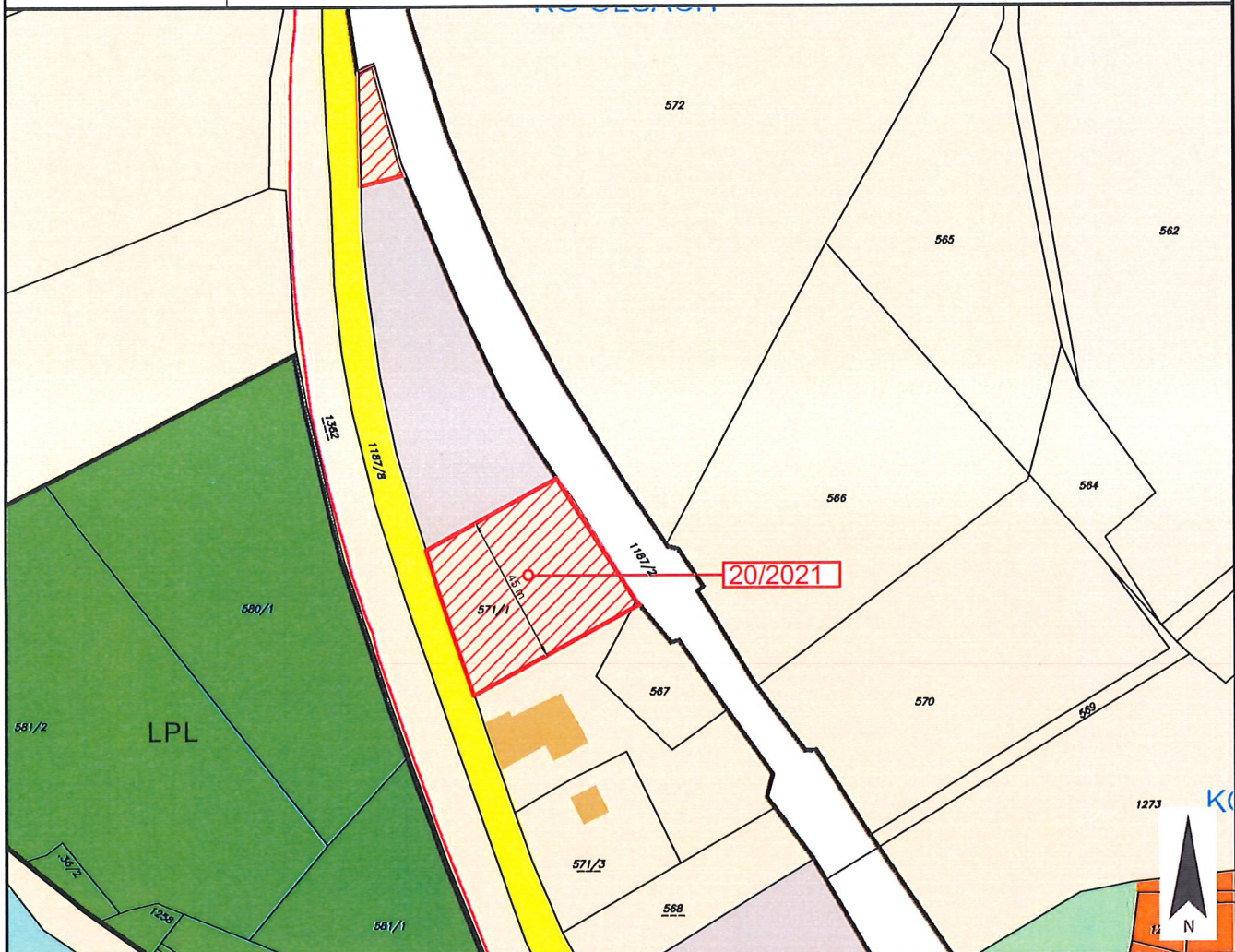

Widmungsänderung von: Grünland - Für die Land- und Forstwirtschaft bestimmte Fläche, Ödland

Widmungsänderung in: Bauland - Gewerbegebiet

Flächenausmaß beschlossen: ca. 2.600 m²

Kundmachung: vom _____ bis _____

Gemeinderatsbeschluss in der
Sitzung vom: _____
Zahl: _____

Genehmigungsvermerk:



Stadtgemeinde
Spittal an der Drau

Europastraße 8, 9524 Villach
Telefon: 04242 23323
E-Mail: office@l-w-k.at
www.l-w-k.at



Art des Planes: Lageplan zum Umwidmungsantrag

VPG-Nummer: 21/2021

Ergänzende
Informationen:

Grundstück Nr.: Teilflächen: 590 (ca. 2.346 m²), 593 (ca. 256 m²)

Katastralgemeinde: Amlach (73401)

Maßstab: 1:2.000

Stand: 05.11.2021

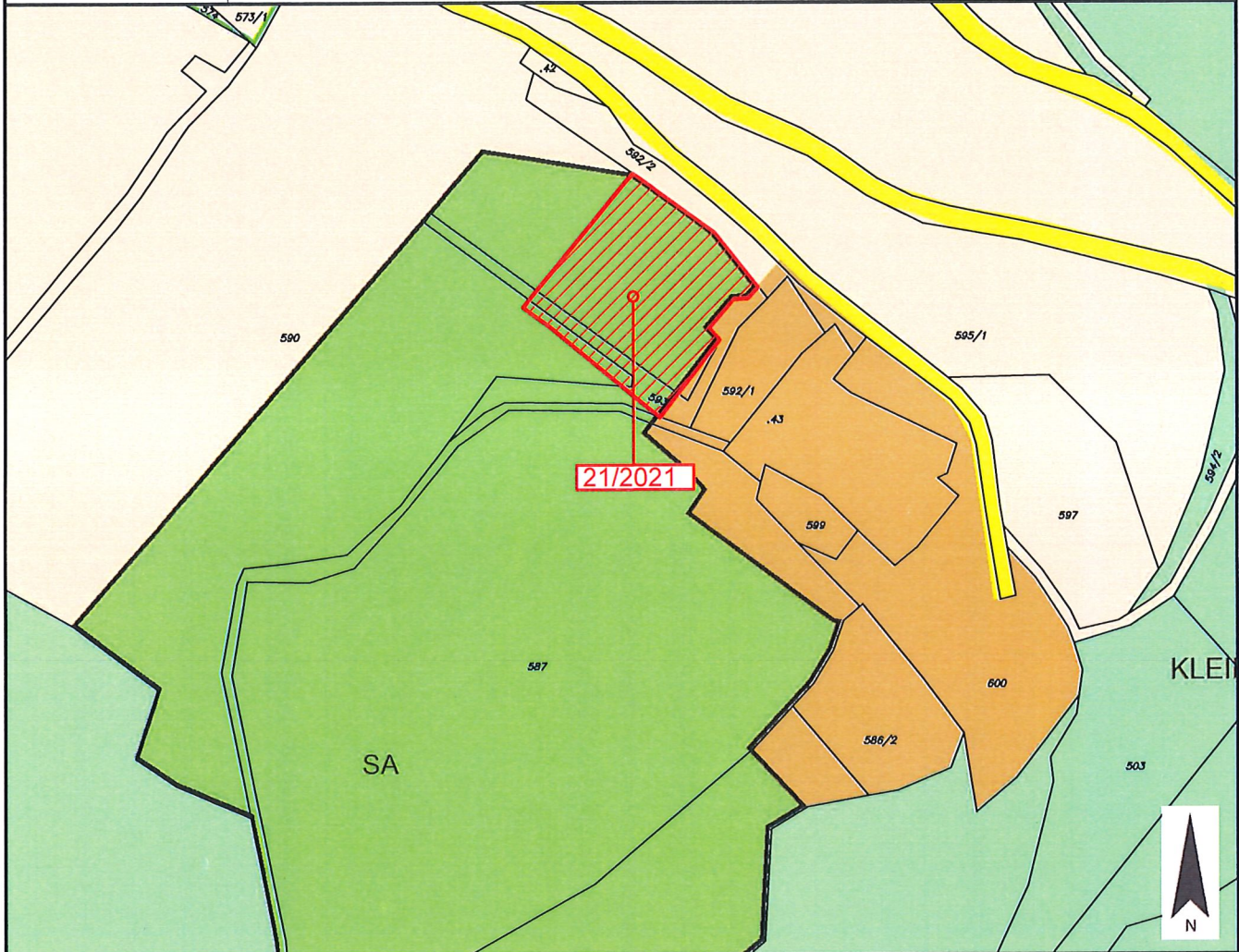

Widmungsänderung von: Grünland - Schiabfahrt, Schipiste

Widmungsänderung in: Bauland - Dorfgebiet

Flächenausmaß beschlossen: ca. 2.602 m²

Kundmachung: vom _____ bis _____

Gemeinderatsbeschluss in der
Sitzung vom: _____
Zahl: _____

Genehmigungsvermerk:

	Stadtgemeinde Spittal an der Drau	Europastraße 8, 9524 Villach Telefon: 04242 23323 E-Mail: office@l-w-k.at www.l-w-k.at	 Lagler, Würzer & Knappinger Ziviltechniker GmbH
---	--------------------------------------	---	--

Art des Planes:	Lageplan zum Umwidmungsantrag	VPG-Nummer: 22/2021
-----------------	-------------------------------	---------------------

Ergänzende Informationen:	Grundstück Nr.: Teilflächen: 92/1 (ca. 15 m ²), 92/20 (ca. 146 m ²), 92/21 (ca. 5 m ²), 1210/1 (ca. 6 m ²)
	Katastralgemeinde: Molzbichl (73413)
	Maßstab: 1:1.000 Stand: 16.11.2021

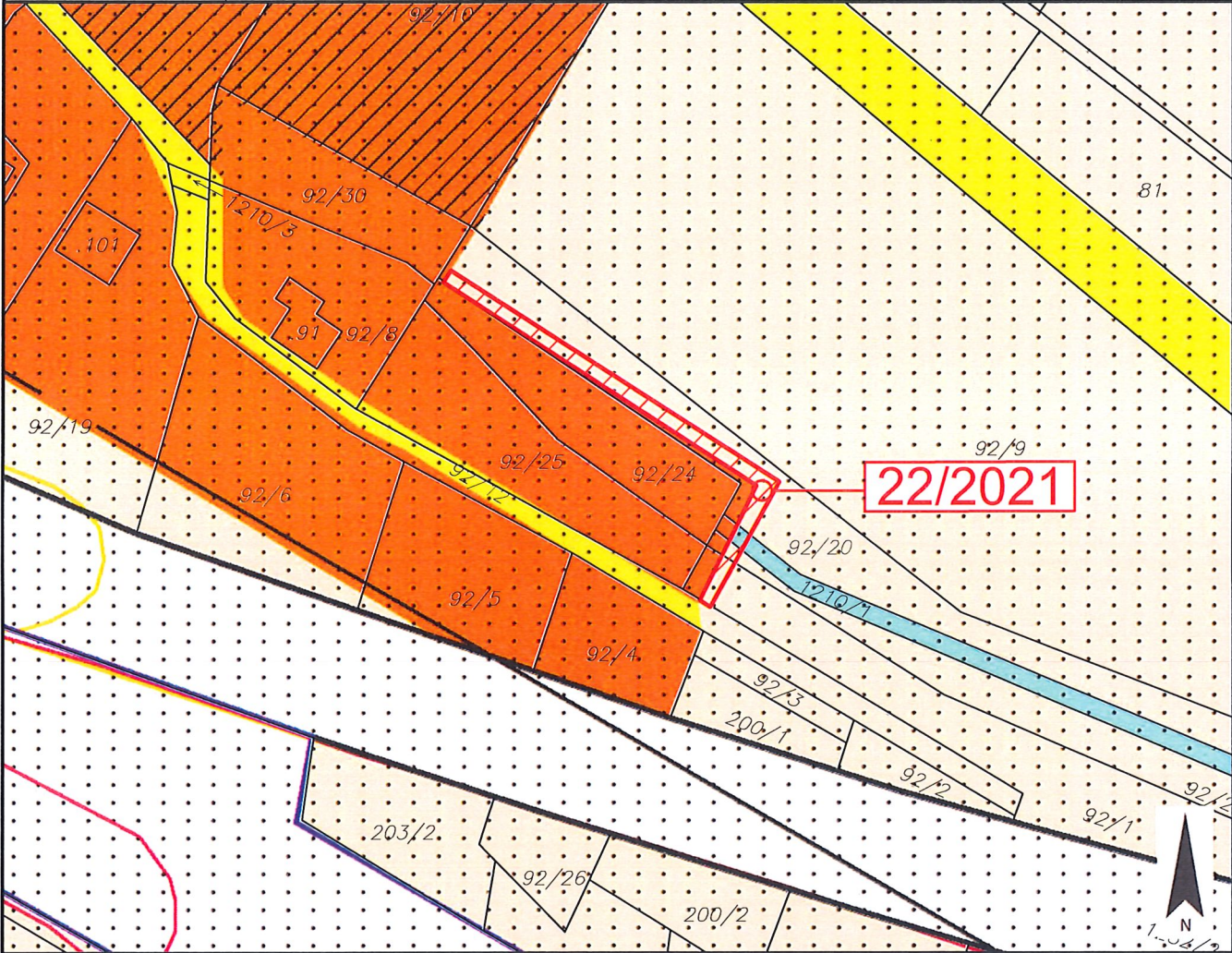

Widmungsänderung von:	Grünland - Für die Land- und Forstwirtschaft bestimmte Fläche, Ödland
Widmungsänderung in:	Bauland - Wohngebiet
Flächenausmaß beschlossen:	ca. 172 m ²
Kundmachung:	vom _____ bis _____
Gemeinderatsbeschluss in der Sitzung vom: _____ Zahl: _____	Genehmigungsvermerk:

	<p>Dieses Dokument wurde amtssigniert!</p> <p>Informationen unter http://www.spittal-drau.at/buergerservice-amtstafel/amtssignatur.html</p>
<p>Hinweis:</p>	<p>Dieses Dokument wurde amtssigniert. Auch ein Ausdruck dieses Dokumentes hat gemäß § 20 E-Government-Gesetz die Beweiskraft einer öffentlichen Urkunde.</p>

Signatur aufgebracht von Elisabeth Koschitz, 04.07.2022 13:38:15