



Dipl.-Ing. Dr. Günther Abwerzger
Staatlich befugter und beeideter
Ingenieurkonsulent für Vermessungswesen
9800 Spittal/Drau, Neuer Platz 15
Tel. 04762/2250, Fax DW 20
Web: <http://www.vermessung-zt.at>

ZT

VERMESSUNGSURKUNDE

TEILUNG

Vermessungsamt: **Spittal an der Drau**
Gerichtsbezirk: **Spittal an der Drau**
Katastralgemeinde: **73 401 (Amlach)**

GZ 10996/18

GF. Nr.:
Vermessungsdatum: **16.11.2018**

Diese Papieraufbereitung stimmt mit dem elektronischen Original der Urkunde im Urkundenarchiv der Bundeskammer für Architekten und Ingenieurkonsulenten und mit dem beim Vermessungsamt eingebrachten Plan überein und ist nur mit dem hier angebrachten Beurkundungssiegel und der Unterschrift des Planverfassers rechtsgültig.

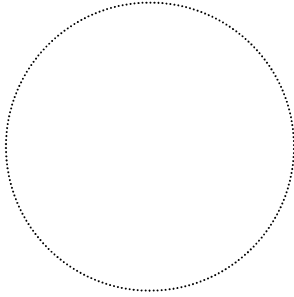

Spittal/Drau, am 19.11.2018

Amtsvermerk



Die grundbücherliche Durchführung dieses Planes muss innerhalb von 18 Monaten erfolgen!

Die Richtigkeit der auf Grund des Bescheides des Bundesministeriums für Wirtschaft, Familie und Jugend vom 24.03.2011, Zl. BMWFJ-91.514/0206-I/3/2011, von mir bzw. den von mir beauftragten Hilfskräften vorgenommene örtliche Aufnahme wird beurkundet.

Diese Vermessungsurkunde wurde gemäß Verordnung der Bundes-Architekten und Ingenieurkonsulentenkammer (BAIK), Zl. 219/07 als elektronische öffentliche Urkunde erstellt und im elektronischen Urkundenarchiv der BAIK abgelegt.

Die elektronische Beurkundungssignatur bezieht sich auf die gesamte Urkunde



Dr. Günther Abwerzger
 Zivilgeometer
 Neuer Platz 15, 9800 Spittal/Drau
 Tel. (04762) 2250 - Fax 2250-20

GZ: 10996/18
 Gerichtsbezirk: Spittal an der Drau
 KG Name: Amlach
 KG Nummer: 73 401

Teilungsausweis

Alter Stand						Trennstücke				
EZ	Gst. Nr.	Ba	G	Fläche	Eigentümer	Bezeichnung	Gst.	Vereint mit Gst	BE	Fläche
7	126/1	SB1		34 88	Moser Reinfried, 1/1	Rest 1	126/1	126/29	g o	26 95 7 93
Summe				34 88		Summe				34 88

Neuer Stand

Eigentümer	Gst. Nr.	BE	GK	EZ	BA	Fläche
	Moser Reinfried, 1/1 geb. 28.08.1970 Unteramlach 12 9800 Spittal an der Drau	126/29	o		7	SB1
Stadtgemeinde Spittal an der Drau (Öffentliches Gut), 1/1 Burgplatz 5 9800 Spittal an der Drau	126/1	R		NEU	SB1	26 95

						Summe	34 88
--	--	--	--	--	--	--------------	-------

Flächenberechnung:
 o=aus Koordinaten, g=grafisch, R=Restfläche laut Kataster
 G=Grenzkataster, *=Vermessungsamtsfläche aus Koordinaten

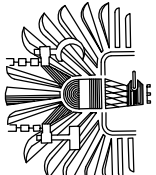

Dr. GÜNTHER ABWERGGER
Staatl. bef. u. beeideter Ing. Konsulent
für Vermessungswesen
9800 Spittal/Drau, Neuer Platz 15
Tel. (04762) 2250 – Fax 2250-20

GESCHÄFTSZAHL: 10996/18
GERICHTSBEZIRK: Spittal a. d. Drau
KATASTRALGEMEINDE: Amlach
NUMMER DER KG.: 73 401

AUFNAHMEPLAN M = 1 : 500

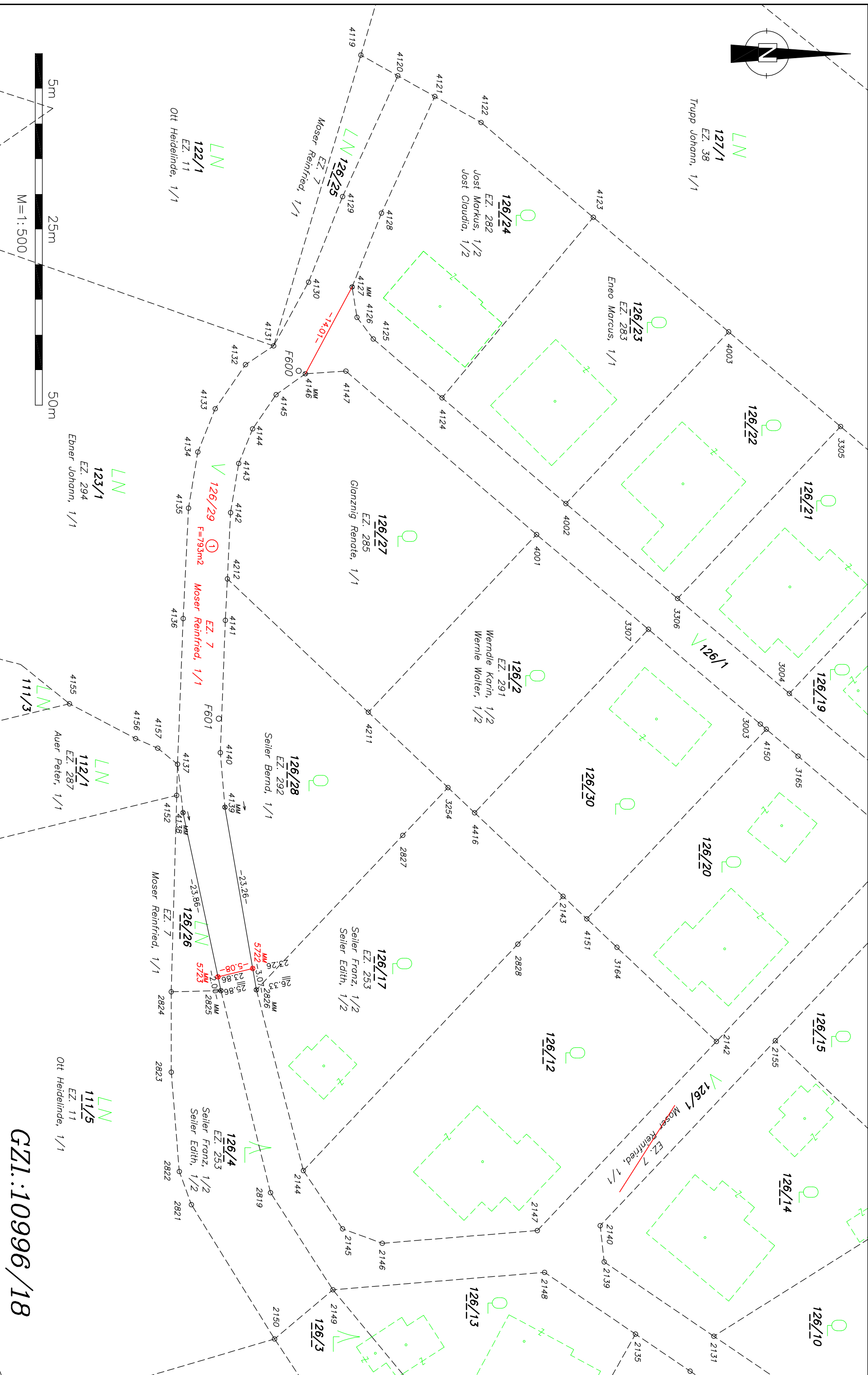
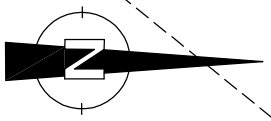

GZL:10996/18

Transformation 10996/18 - Zwangspunkte

2 - Stufen Datumstransformation Helmert (2D)

Verwendeter Referenzdienst: **APOS**

Globale Parameter:

Drehpunkt im alten System (Y, X, H) (m)	0.00	0.00	0.00
Verschiebung (Y, X, H) (m)	-90.13	-577.33	-463.92
Drehung (Y, X, H) (cc)	4.55	15.86	16.35
Maßstab (ppm)	-2.4232		

Berechnete Parameter:

Drehpunkt im alten System (Y, X) (m)	15864.33	180367.66
Verschiebung (Y, X) (m)	-0.51	-0.26
Drehung (cc)	15.30	
Maßstab (ppm)	56.97	

Mittlerer Fehler einer Koordinate: 0.01
 Mittlerer Fehler eines Punktes: 0.01

Punkte	Code	Länge Y	Breite X	H H	Klaff 2d	dy [cm]	dx [cm]	dh [cm]	
989#73401-17E1	F0	13.53590754	46.76482091	604.04					Zwangspunkt 1 Alt
0#73401-17E1	F0	15526.73	180642.66		0.5	0.5	0.0		Neu
989#73401-5E1	F0	13.54519018	46.76344115	578.49					Zwangspunkt 2 Alt
0#73401-5E1	F0	16236.26	180491.10		0.9	-0.5	0.7		Neu
989#116-182A1	F0	13.54290751	46.76165744	599.16					Zwangspunkt 3 Alt
0#116-182A1	F0	16062.40	180292.33		0.7	0.5	-0.6		Neu
989#196-182A1	F0	13.53723817	46.75942919	757.58					Zwangspunkt 4 Alt
0#196-182A1	F0	15629.89	180043.50		0.4	-0.4	-0.1		Neu

Transformation 10996/18

2 - Stufen Datumstransformation Helmert (2D)

Verwendeter Referenzdienst: **APOS**

Globale Parameter:

Drehpunkt im alten System (Y, X, H) (m)	0.00	0.00	0.00
Verschiebung (Y, X, H) (m)	-90.13	-577.33	-463.92
Drehung (Y, X, H) (cc)	4.55	15.86	16.35
Maßstab (ppm)	-2.4232		

Berechnete Parameter:

Drehpunkt im alten System (Y, X) (m)	15864.33	180367.66
Verschiebung (Y, X) (m)	-0.51	-0.26
Drehung (cc)	15.30	
Maßstab (ppm)	56.97	

Punkte	Code	Länge Y	Breite X	H H	Geoid	
989#F600	1	13.54151531	46.76246287	573.24		Alt
0#F600	N 1	15955.80	180381.60		0.00	Neu
989#F601	1	13.54216197	46.76235970	572.44		Alt
0#F601	N 1	16005.23	180370.26		0.00	Neu

Es wurden 2 Punkte transformiert.

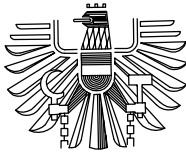

Dr. GÜNTHER ABWERZGER
Staatl. bef. u. beeideter Ing. Konsulent
für Vermessungswesen
9800 Spittal/Drau, Neuer Platz 15
Tel. (04762) 2250 – Fax 2250-20

GESCHÄFTSZAHL: 10996/18
GERICHTSBEZIRK: Spittal a. d. Drau
KATASTRALGEMEINDE: Amlach
NUMMER DER KG.: 73 401

GPS-ÜBERSICHT

M = 1 : 25000

73401-17E1
○

73401-5E1
○

F600
○

F601
○



116-182A1



196-182A1

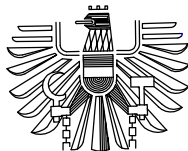

Dr. GÜNTHER ABWERZGER
Staatl. bef. u. beeideter Ing Konsulent
für Vermessungswesen
9800 Spittal/Drau, Neuer Platz 15
Tel. (04762) 2250 – Fax 2250-20

GESCHÄFTSZAHL: 10996/18
GERICHTSBEZIRK: Spittal a. d. Drau
KATASTRALGEMEINDE: Amlach
NUMMER DER KG.: 73 401

Koordinatenverzeichnis GK M31°

Punkt	Ind	Y [m]		X [m]		Klassifizierung	VHW/GFN Messdatum
		ETRS	X [m]	Y [m]	Z [m]		
<i>Fest- und Polygonpunkte</i>							
116-182A1		16062.40	180292.33				
		4255723.156	1025080.048	4624090.672	01.01.1986		
196-182A1		15629.89	180043.50				
		4256105.534	1024726.593	4624036.372	22.08.2002		
73401-17E1		15526.73	180642.66				
		4255602.499	1024500.919	4624335.148	15.07.2016		
73401-5E1		16236.26	180491.10				
		4255528.093	1025212.442	4624211.456	03.06.2009		
F600		15955.80	180381.60				
		4255667.380	1024957.208	4624133.131	16.11.2018		
F601		16005.23	180370.26				
		4255663.403	1025007.067	4624124.691	16.11.2018		
<i>Überprüfte Punkte</i>							
2825	G	16043.88	180370.56	überprüft	4/2001		
2826	G	16043.76	180375.60	überprüft	2/1998		
4127	G	15943.88	180389.20	überprüft	3/2008		
4138	G	16018.58	180365.18	überprüft	3/2008		
4139	G	16017.81	180371.13	überprüft	3/2008		
4146	G	15956.22	180382.56	überprüft	3/2008		
<i>Übernommene Punkte (zur Flächenberechnung)</i>							
4120	G	15913.88	180395.69	übernommen	3/2008		
4121	G	15916.82	180400.94	übernommen	3/2008		
4128	G	15933.39	180393.37	übernommen	3/2008		
4129	G	15931.04	180387.85	übernommen	3/2008		
4130	G	15943.20	180383.01	übernommen	3/2008		
4131	G	15952.26	180378.05	übernommen	3/2008		
4132	E	15954.92	180374.05	übernommen	3/2008		
4133	E	15961.19	180369.75	übernommen	3/2008		
4134	E	15967.33	180367.28	übernommen	3/2008		
4135	E	15975.31	180365.96	übernommen	3/2008		
4136	E	15991.00	180365.20	übernommen	3/2008		
4137	G	16011.70	180364.40	übernommen	3/2008		
4140	G	16010.06	180370.48	übernommen	3/2008		
4141	G	15991.26	180371.19	übernommen	3/2008		
4142	G	15975.95	180371.93	übernommen	3/2008		
4143	G	15968.96	180373.09	übernommen	3/2008		
4144	G	15964.05	180375.07	übernommen	3/2008		
4145	G	15959.19	180378.40	übernommen	3/2008		
4212	G	15985.37	180371.48	übernommen	1/2009		
<i>Neue Punkte</i>							
5722		16040.73	180375.08	neu			
5723		16041.92	180370.14	neu			

