



Gemeinde
Stall

Europastraße 8, 9524 Villach
Telefon: 04242 23323
E-Mail: office@l-w-k.at
www.l-w-k.at



Art des Planes: Lageplan zur Widmungsanregung

VPg-Nummer: 1a/2025

Ergänzende
Informationen:

Grundstück Nr.: Teilfläche: 829/5 (ca. 178 m²)

Katastralgemeinde: Gößnitz (73503)

Maßstab: 1:1000

Stand: 08.07.2025
DKM 10/2024

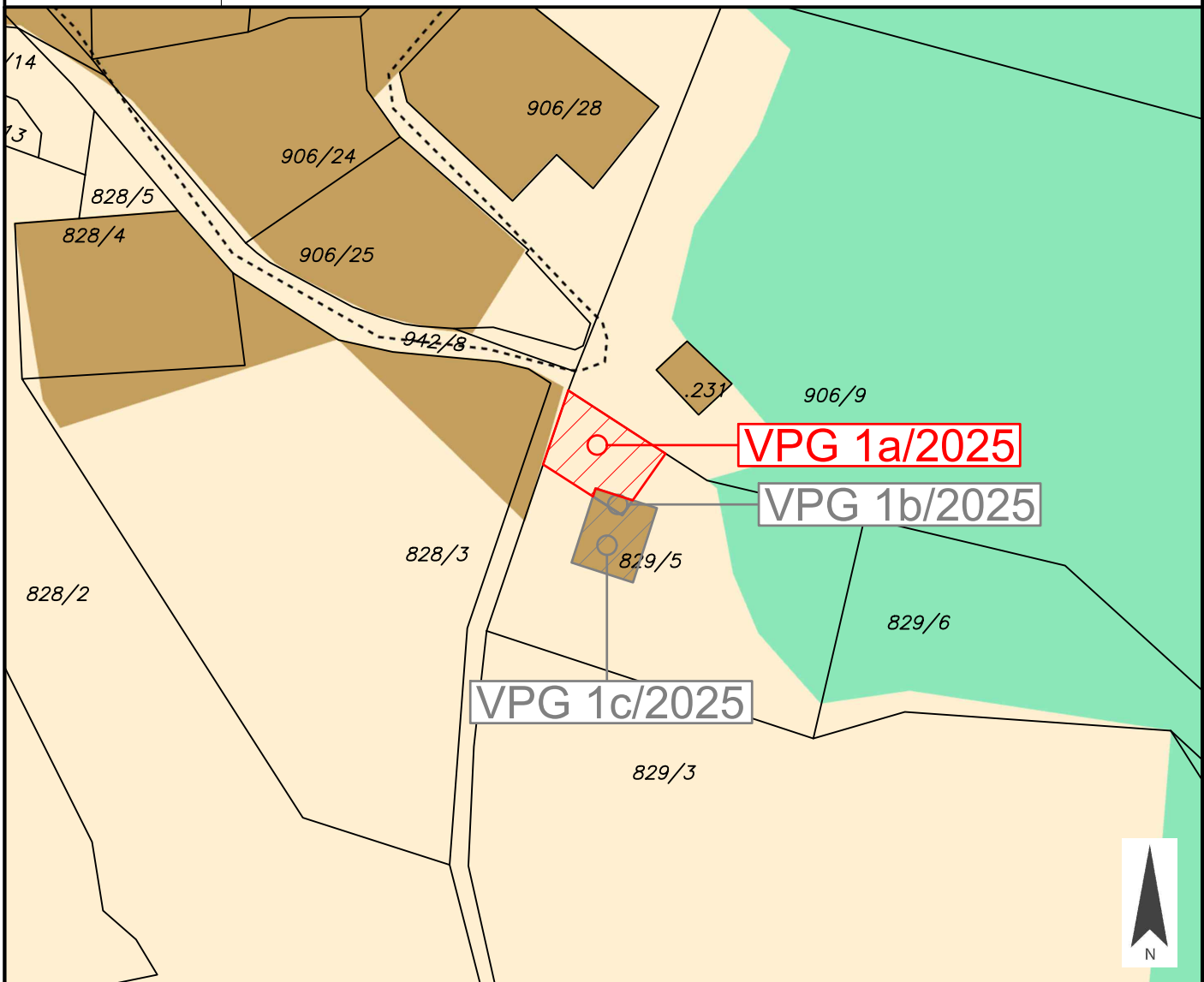

Widmungsänderung von: Grünland - Für die Land- und Forstwirtschaft bestimmte Fläche, Ödland

Widmungsänderung in: Grünland - Garage

Kundmachung: vom _____ bis _____

Flächenausmaß: ca. 178 m²

Gemeinderatsbeschluss in der

Sitzung vom: _____

Zahl: _____



Gemeinde
Stall

Europastraße 8, 9524 Villach
Telefon: 04242 23323
E-Mail: office@l-w-k.at
www.l-w-k.at



Art des Planes: Lageplan zur Widmungsanregung

VPG-Nummer: 1b/2025

Ergänzende
Informationen:

Grundstück Nr.: Teilfläche: 829/5 (ca. 12 m²)

Katastralgemeinde: Gößnitz (73503)

Maßstab: 1:1000

Stand: 08.07.2025
DKM 10/2024

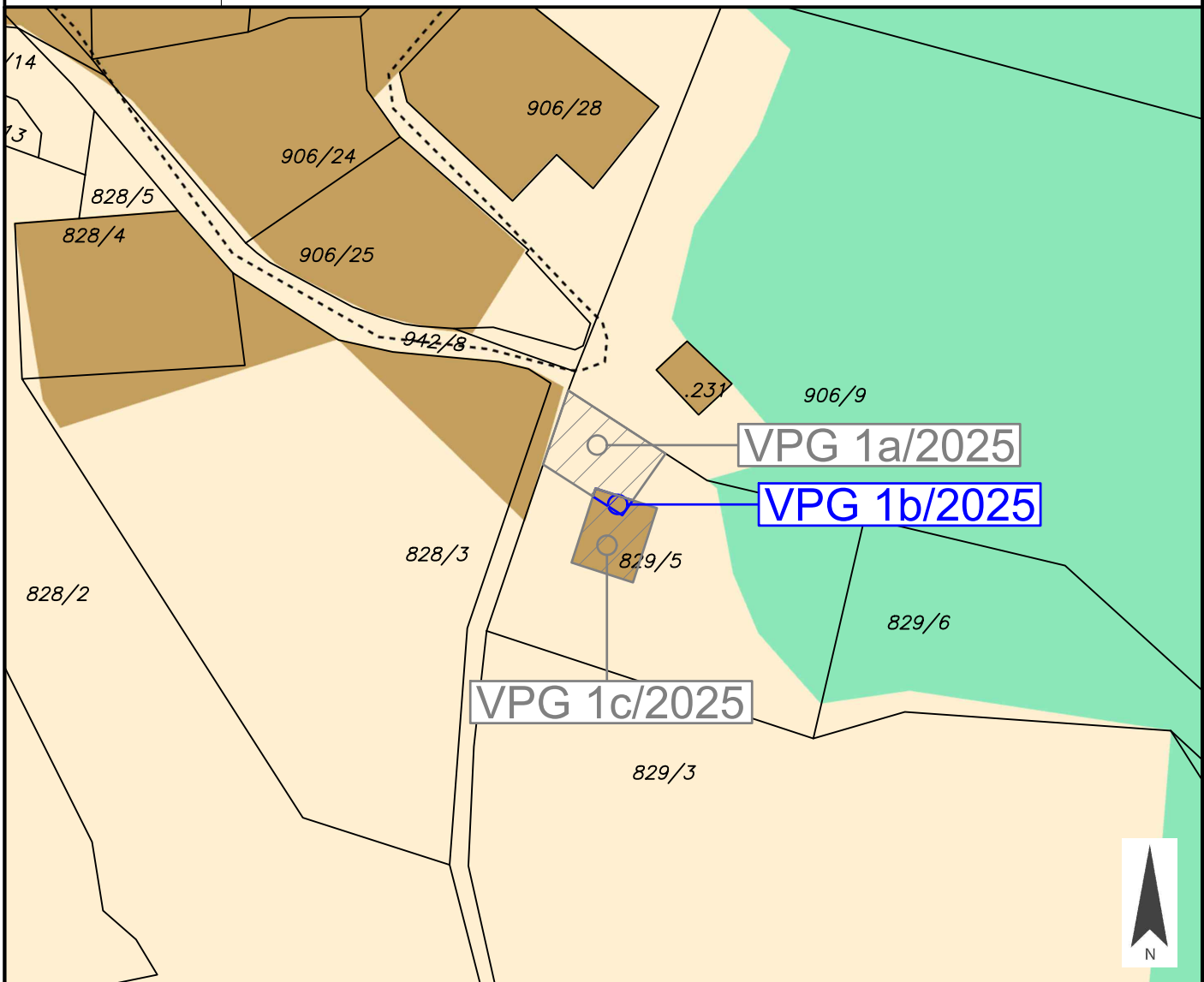

Widmungsänderung von: Bauland - Dorfgebiet

Widmungsänderung in: Grünland - Garage

Kundmachung: vom _____ bis _____

Flächenausmaß: ca. 12 m²

Gemeinderatsbeschluss in der

Sitzung vom: _____

Zahl: _____



Gemeinde
Stall

Europastraße 8, 9524 Villach
Telefon: 04242 23323
E-Mail: office@l-w-k.at
www.l-w-k.at



Art des Planes: Lageplan zur Widmungsanregung

VPG-Nummer: 1c/2025

Ergänzende
Informationen:

Grundstück Nr.: Teilfläche: 829/5 (ca. 109 m²)

Katastralgemeinde: Gößnitz (73503)

Maßstab: 1:1000

Stand: 08.07.2025
DKM 10/2024

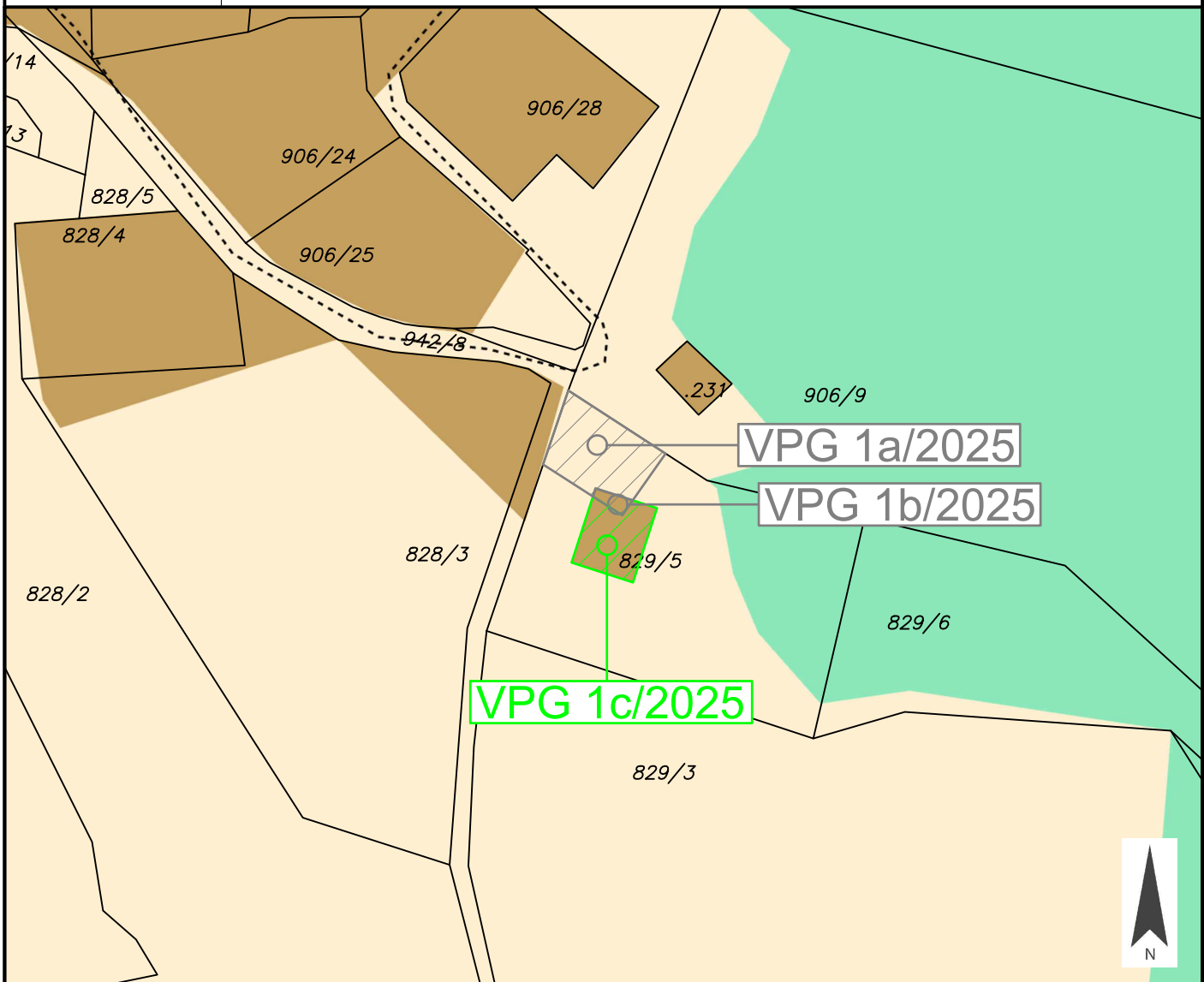

Widmungsänderung von: Bauland - Dorfgebiet

Widmungsänderung in: Grünland - Für die Land- und Forstwirtschaft bestimmte Fläche, Ödland

Kundmachung: vom _____ bis _____

Flächenausmaß: ca. 109 m²

Gemeinderatsbeschluss in der

Sitzung vom: _____

Zahl: _____



Gemeinde
Stall

Europastraße 8, 9524 Villach
Telefon: 04242 23323
E-Mail: office@l-w-k.at
www.l-w-k.at



Art des Planes: Lageplan zur Widmungsanregung

VPG-Nummer: 1/2025

Ergänzende
Informationen:

Grundstück Nr.: Teilflächen: 829/5

Katastralgemeinde: Gößnitz (73503)

Maßstab: 1:1000

Stand: 08.07.2025
DKM 10/2024

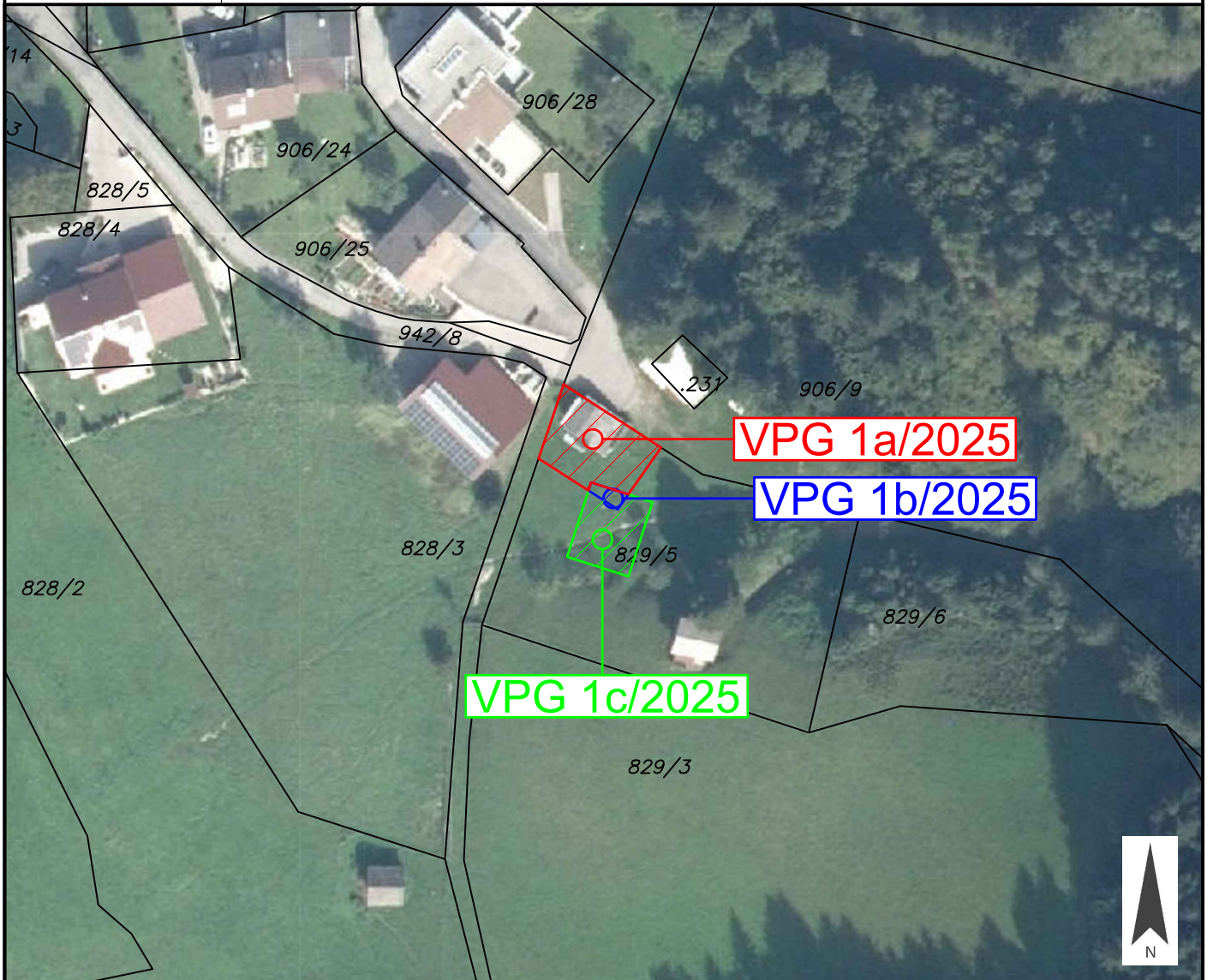

Widmungsänderung von: _____

Widmungsänderung in: _____

Kundmachung: vom _____ bis _____

Flächenausmaß: _____

Gemeinderatsbeschluss in der
Sitzung vom: _____
Zahl: _____



Gemeinde
Stall

Europastraße 8, 9524 Villach
Telefon: 04242 23323
E-Mail: office@l-w-k.at
www.l-w-k.at



Art des Planes: Gefahrenzonenplan

VP-Nummer: 1/2025

Ergänzende
Informationen:

Grundstück Nr.: Teilflächen: 829/5

Katastralgemeinde: Gößnitz (73503)

Maßstab: 1:1000

Stand: 08.07.2025
DKM 10/2024

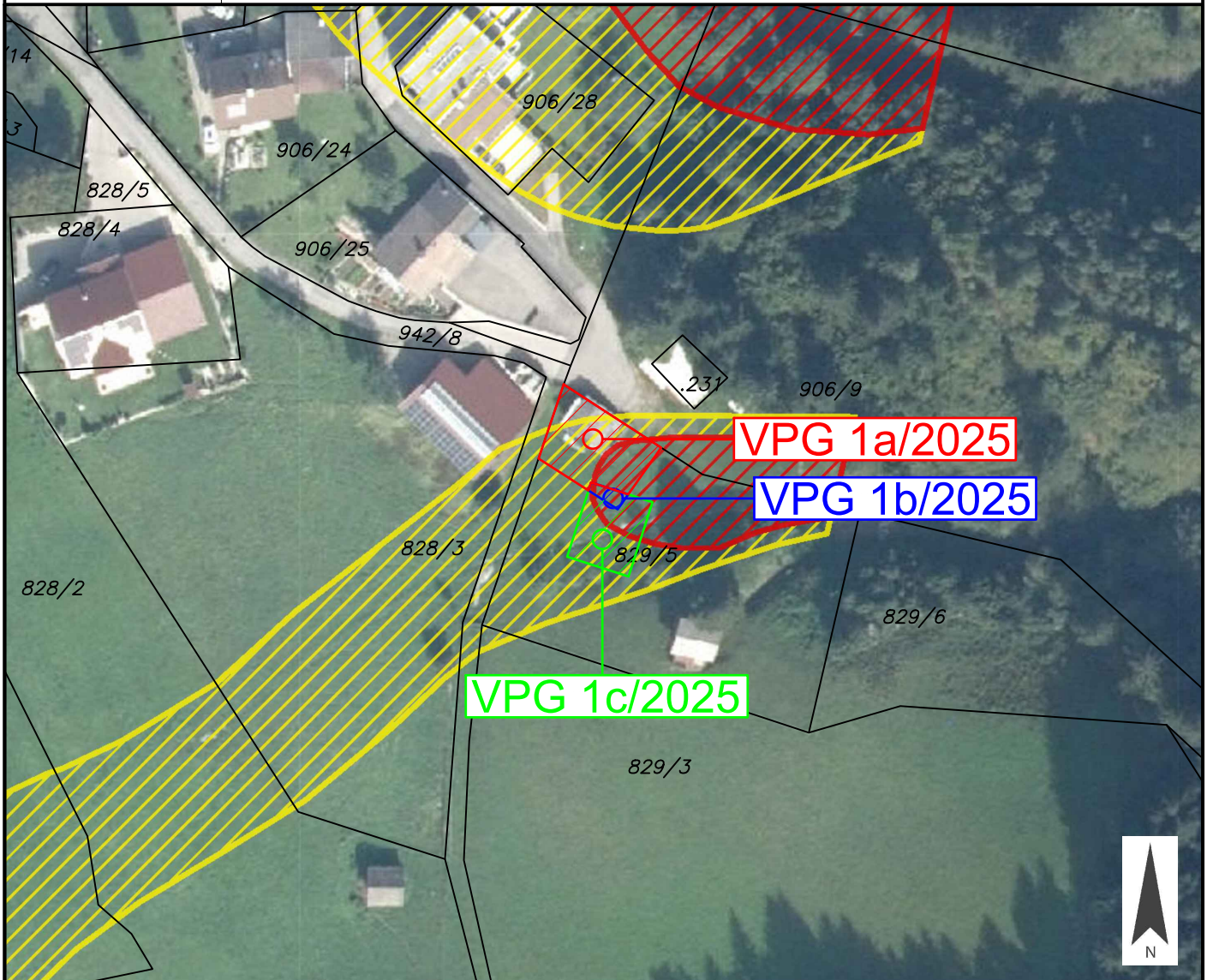

Widmungsänderung von: _____

Widmungsänderung in: _____

Kundmachung: vom _____ bis _____

Flächenausmaß: _____

Gemeinderatsbeschluss in der

Sitzung vom: _____

Zahl: _____



Gemeinde
Stall

Europastraße 8, 9524 Villach
Telefon: 04242 23323
E-Mail: office@l-w-k.at
www.l-w-k.at



Art des Planes:

Ausschnitt aus dem
Örtlichen Entwicklungskonzept

VP-Nummer: 1/2025

Ergänzende
Informationen:

Beschluss Gemeinderat: 1993

Blattschnitt:

Maßstab: 1:5.000

Stand: 08.07.2025

