



Gemeinde
Stall

Europastraße 8, 9524 Villach
Telefon: 04242 23323
E-Mail: office@l-w-k.at
www.l-w-k.at



Art des Planes: Lageplan zur Widmungsanregung

VPG-Nummer: 2/2025

Ergänzende
Informationen:

Grundstück Nr.: Teilfläche: 1450 (ca. 91 m²)

Katastralgemeinde: Stall (73513)

Maßstab: 1:1000

Stand: 26.05.2025
DKM 10/2024

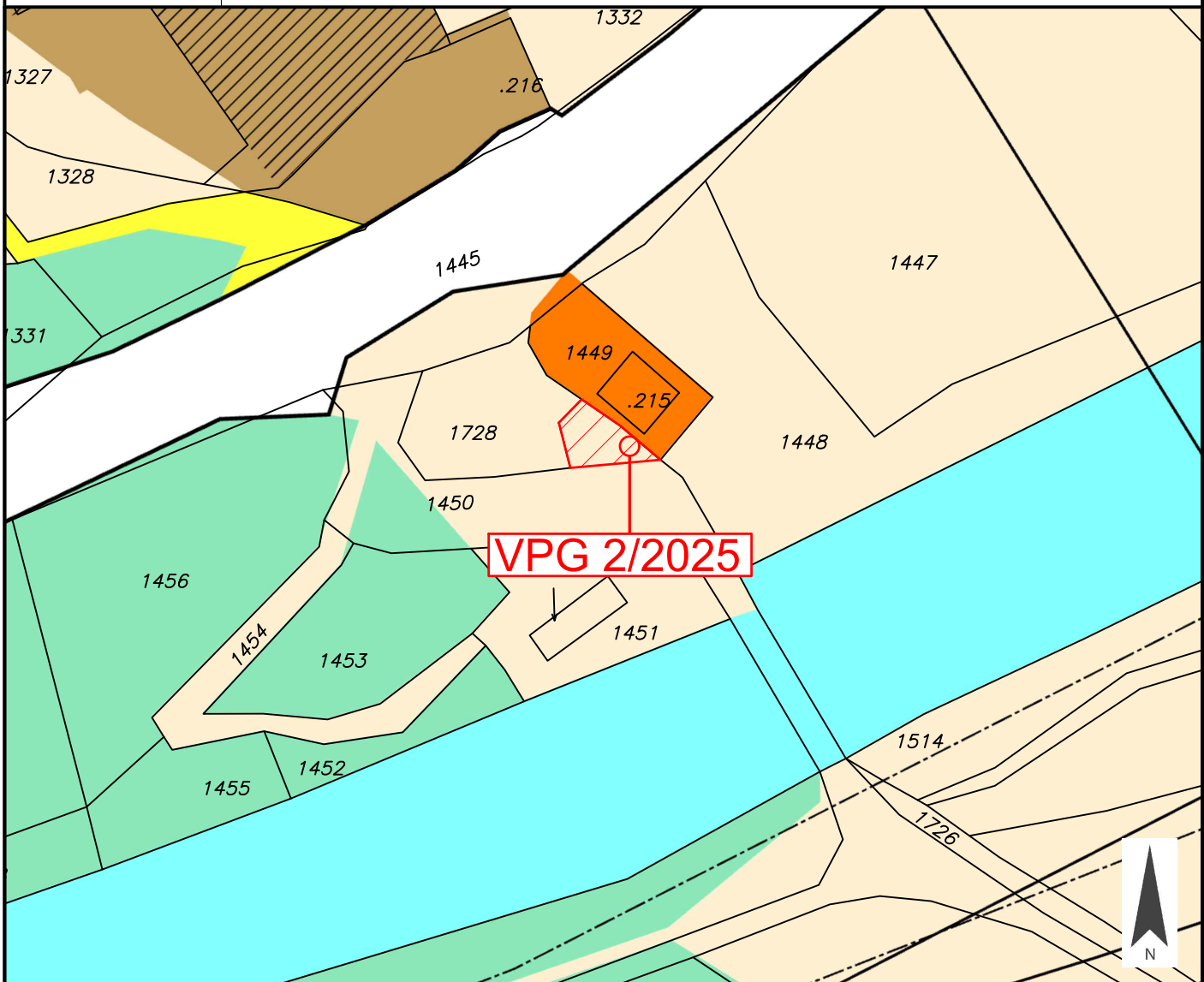

Widmungsänderung von: Grünland - Für die Land- und Forstwirtschaft bestimmte Fläche, Ödland

Widmungsänderung in: Grünland - Carport

Kundmachung: vom _____ bis _____

Flächenausmaß: ca. 91 m²

Gemeinderatsbeschluss in der

Sitzung vom: _____

Zahl: _____



Gemeinde
Stall

Europastraße 8, 9524 Villach
Telefon: 04242 23323
E-Mail: office@l-w-k.at
www.l-w-k.at



Art des Planes: Lageplan zur Widmungsanregung

VPG-Nummer: 2/2025

Ergänzende
Informationen:

Grundstück Nr.: Teilfläche: 1450 (ca. 91 m²)

Katastralgemeinde: Stall (73513)

Maßstab: 1:1000

Stand: 26.05.2025
DKM 10/2024

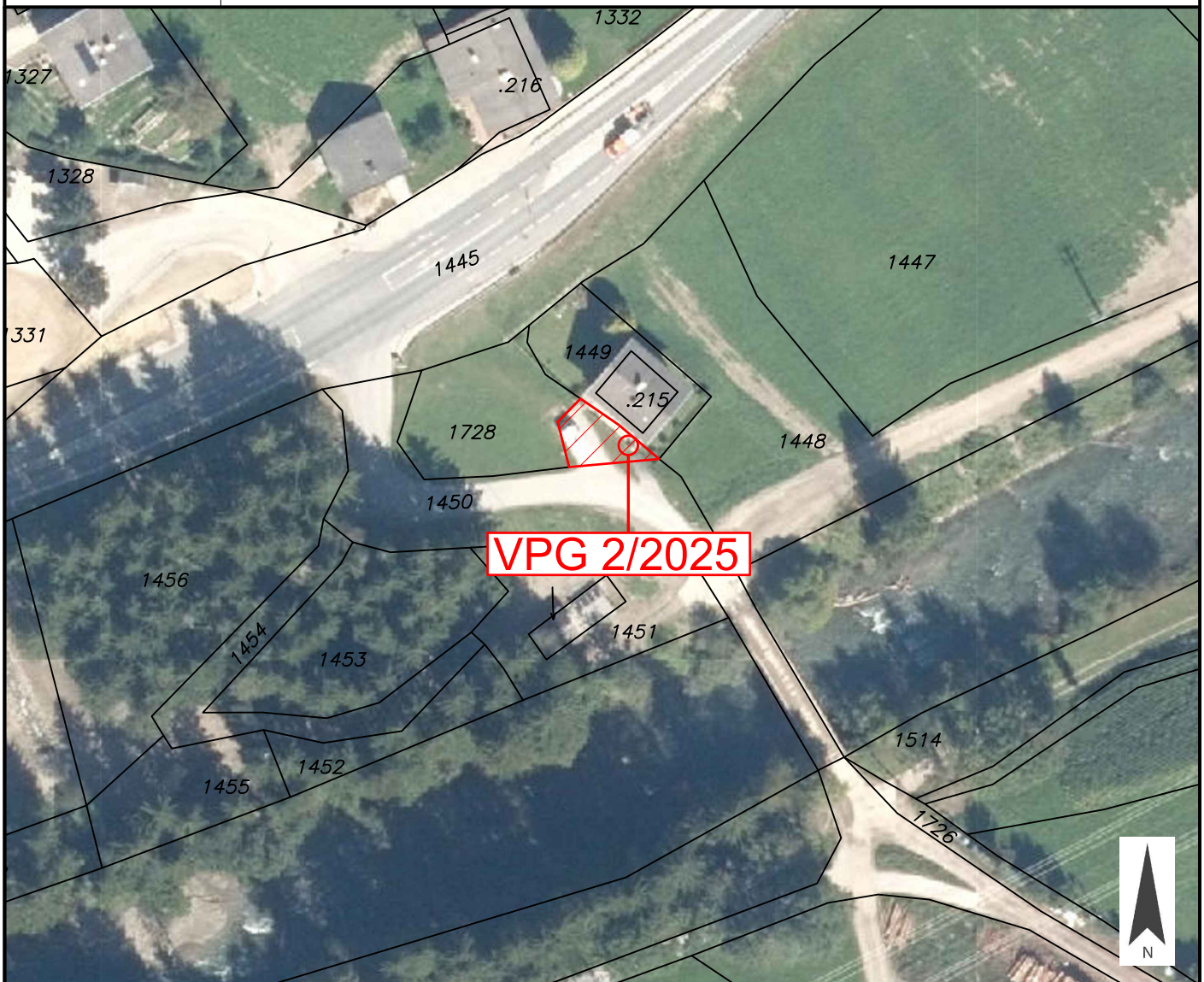

Widmungsänderung von: Grünland - Für die Land- und Forstwirtschaft bestimmte Fläche, Ödland

Widmungsänderung in: Grünland - Carport

Kundmachung: vom _____ bis _____

Flächenausmaß: ca. 91 m²

Gemeinderatsbeschluss in der

Sitzung vom: _____

Zahl: _____



Gemeinde
Stall

Europastraße 8, 9524 Villach
Telefon: 04242 23323
E-Mail: office@l-w-k.at
www.l-w-k.at



Art des Planes: Lageplan zur Widmungsanregung

VPG-Nummer: 2/2025

Ergänzende
Informationen:

Grundstück Nr.: Teilfläche: 1450 (ca. 91 m²)

Katastralgemeinde: Stall (73513)

Maßstab: 1:1000

Stand: 26.05.2025
DKM 10/2024

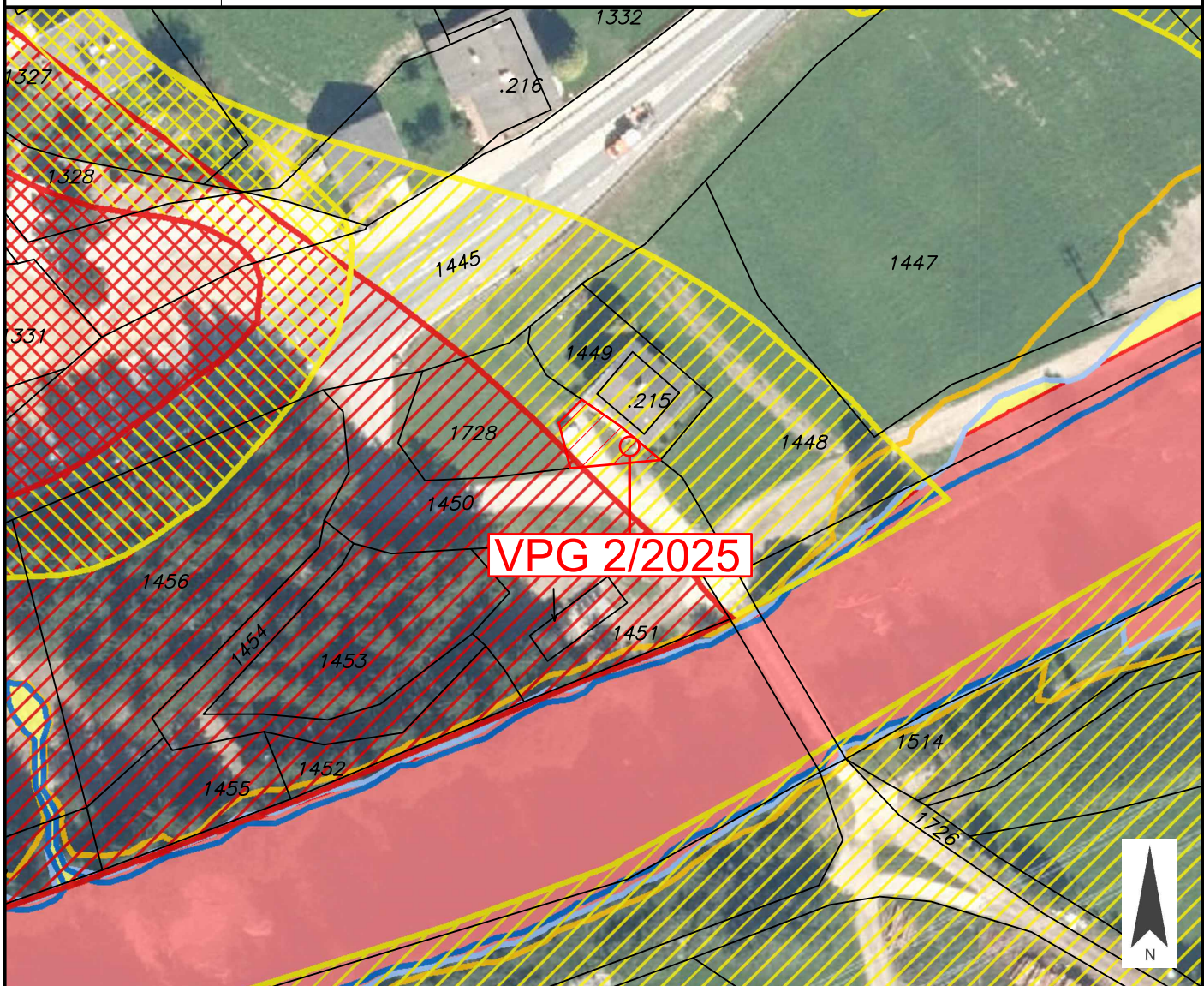

Widmungsänderung von: Grünland - Für die Land- und Forstwirtschaft bestimmte Fläche, Ödland

Widmungsänderung in: Grünland - Carport

Kundmachung: vom _____ bis _____

Flächenausmaß: ca. 91 m²

Gemeinderatsbeschluss in der

Sitzung vom: _____

Zahl: _____



Gemeinde
Stall

Europastraße 8, 9524 Villach
Telefon: 04242 23323
E-Mail: office@l-w-k.at
www.l-w-k.at



Art des Planes:

Ausschnitt aus dem
Örtlichen Entwicklungskonzept

VP-Nummer: 2/2025

Ergänzende
Informationen:

Beschluss Gemeinderat: 1993

Blattschnitt:

Maßstab: 1:10.000

Stand: 26.05.2025

