



Gemeinde  
Stall

Europastraße 8, 9524 Villach  
Telefon: 04242 23323  
E-Mail: office@l-w-k.at  
www.l-w-k.at



Art des Planes: Lageplan zum Umwidmungsantrag

VPG-Nummer: 2/2021

Ergänzende  
Informationen:

Grundstück Nr.: Teilflächen: 540/1 (ca. 691 m<sup>2</sup>), 539 (ca. 332 m<sup>2</sup>)

Katastralgemeinde: Sonnberg (73512)

Maßstab: 1:1000

Stand: 29.06.2021

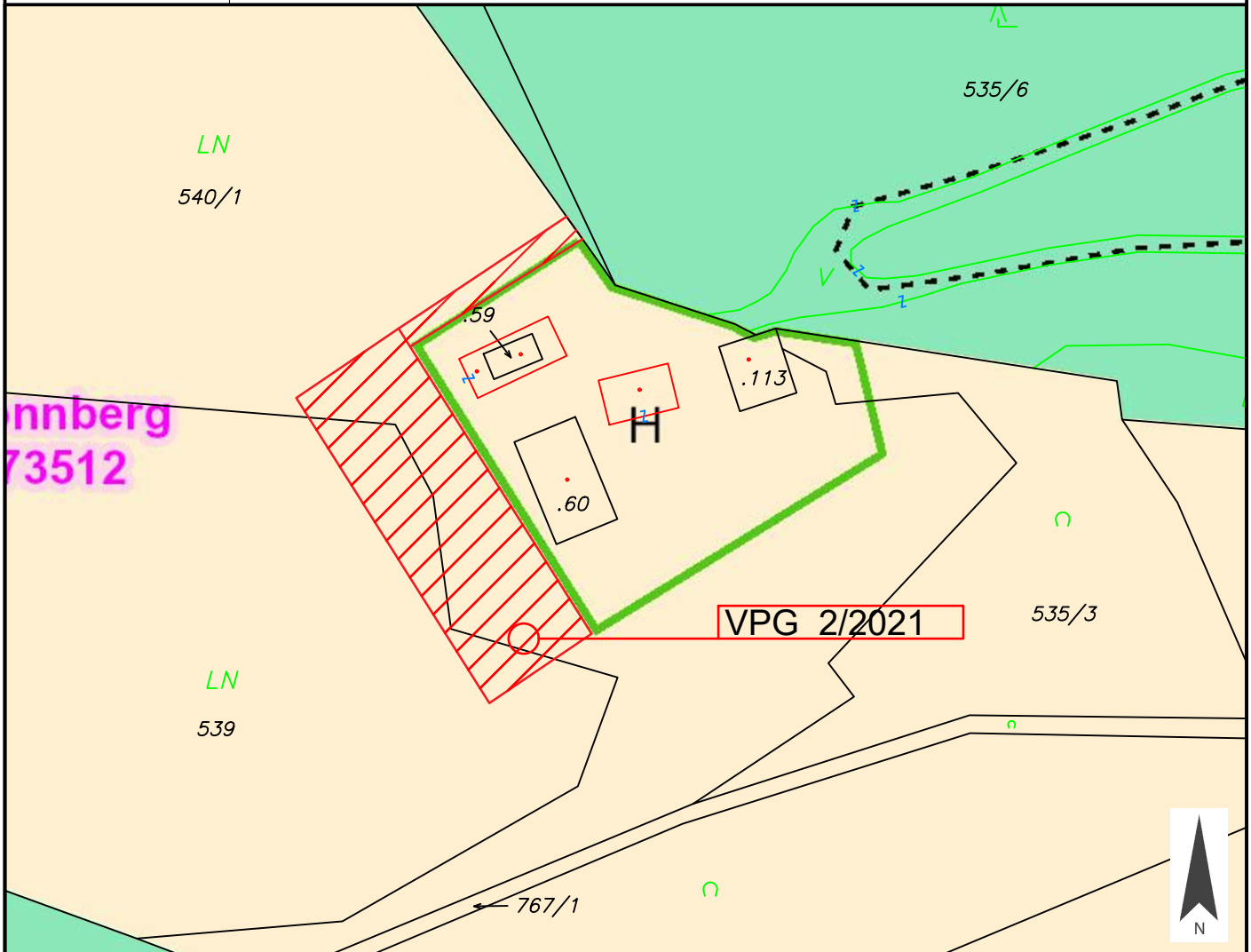

Widmungsänderung von: Grünland - Für die Land- und Forstwirtschaft bestimmte Fläche, Ödland

Widmungsänderung in: Grünland - Hofstelle eines land- und forstwirtschaftlichen Betriebes

Kundmachung: vom \_\_\_\_\_ bis \_\_\_\_\_

Flächenausmaß beschlossen: ca. 1.023 m<sup>2</sup>

Genehmigungsvermerk:

Gemeinderatsbeschluss in der  
Sitzung vom: \_\_\_\_\_  
Zahl: \_\_\_\_\_



Gemeinde  
Stall

Europastraße 8, 9524 Villach  
Telefon: 04242 23323  
E-Mail: office@l-w-k.at  
www.l-w-k.at



Art des Planes: Lageplan zum Umwidmungsantrag

VPG-Nummer: 2/2021

Ergänzende  
Informationen:

Grundstück Nr.: Teilflächen 540/1 (ca. 691 m<sup>2</sup>), 539 (ca. 332 m<sup>2</sup>)

Katastralgemeinde: Sonnberg (73512)

Maßstab: 1:1000

Stand: 29.06.2021

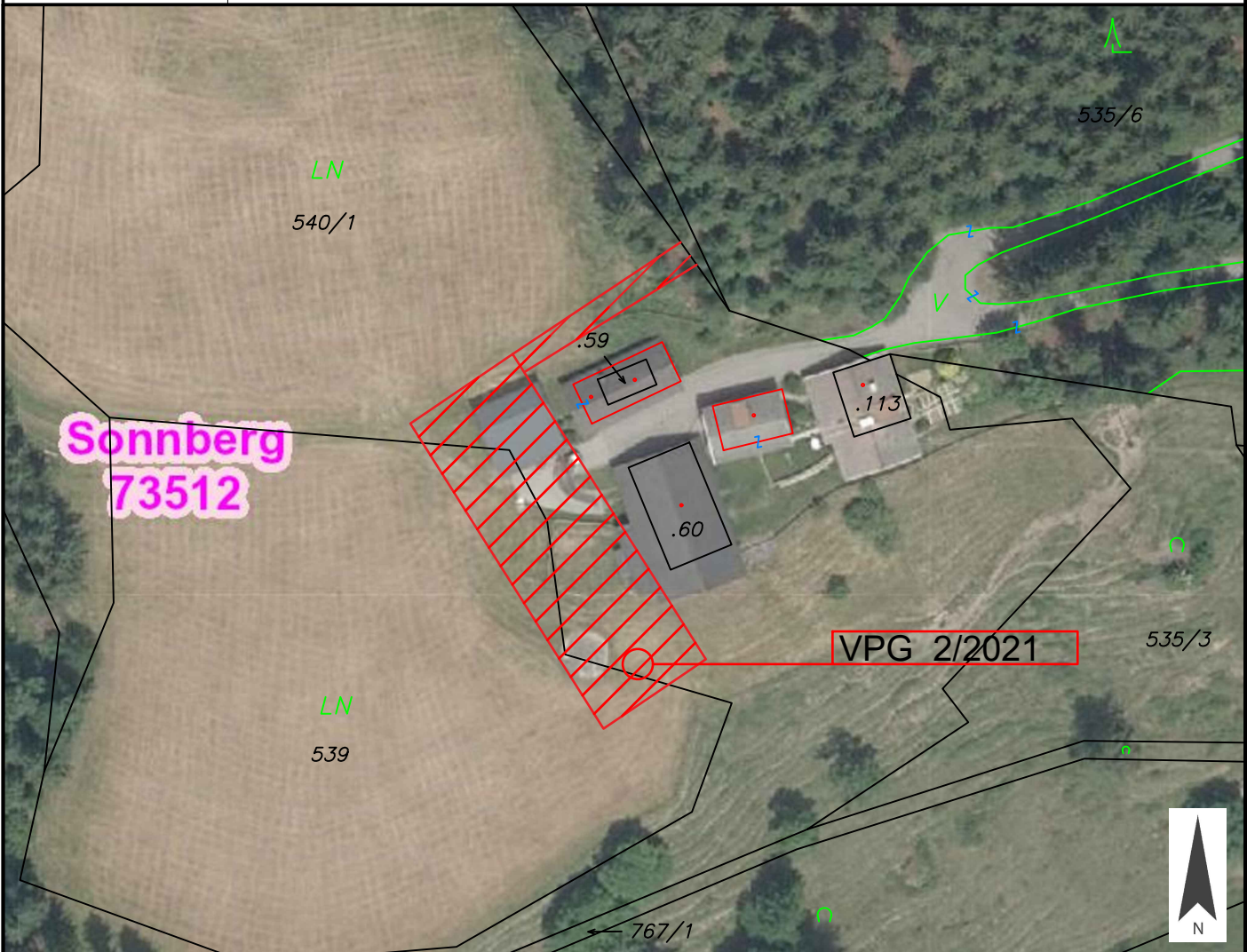

Widmungsänderung von: Grünland - Für die Land- und Forstwirtschaft bestimmte Fläche, Ödland

Widmungsänderung in: Grünland - Hofstelle eines land- und forstwirtschaftlichen Betriebes

Kundmachung: vom \_\_\_\_\_ bis \_\_\_\_\_

Flächenausmaß beschlossen: ca. 1.023 m<sup>2</sup>

Genehmigungsvermerk:

Gemeinderatsbeschluss in der  
Sitzung vom: \_\_\_\_\_  
Zahl: \_\_\_\_\_



Gemeinde  
Stall

Europastraße 8, 9524 Villach  
Telefon: 04242 23323  
E-Mail: office@l-w-k.at  
www.l-w-k.at



Art des Planes:

Ausschnitt aus dem  
Örtlichen Entwicklungskonzept

VP-Nummer: 2/2021

Ergänzende  
Informationen:

Beschluss Gemeinderat: 1993

Blattschnitt: -

Maßstab: -

