



Gemeinde
Stall

Europastraße 8, 9524 Villach
Telefon: 04242 23323
E-Mail: office@l-w-k.at
www.l-w-k.at



Art des Planes:

Lageplan zum Umwidmungsantrag

VPG-Nummer: 4/2023

Ergänzende
Informationen:

Grundstück Nr.: 1440, 1441, 1446

Katastralgemeinde: Stall (73513)

Maßstab: 1:2000

Stand: 13.03.2023

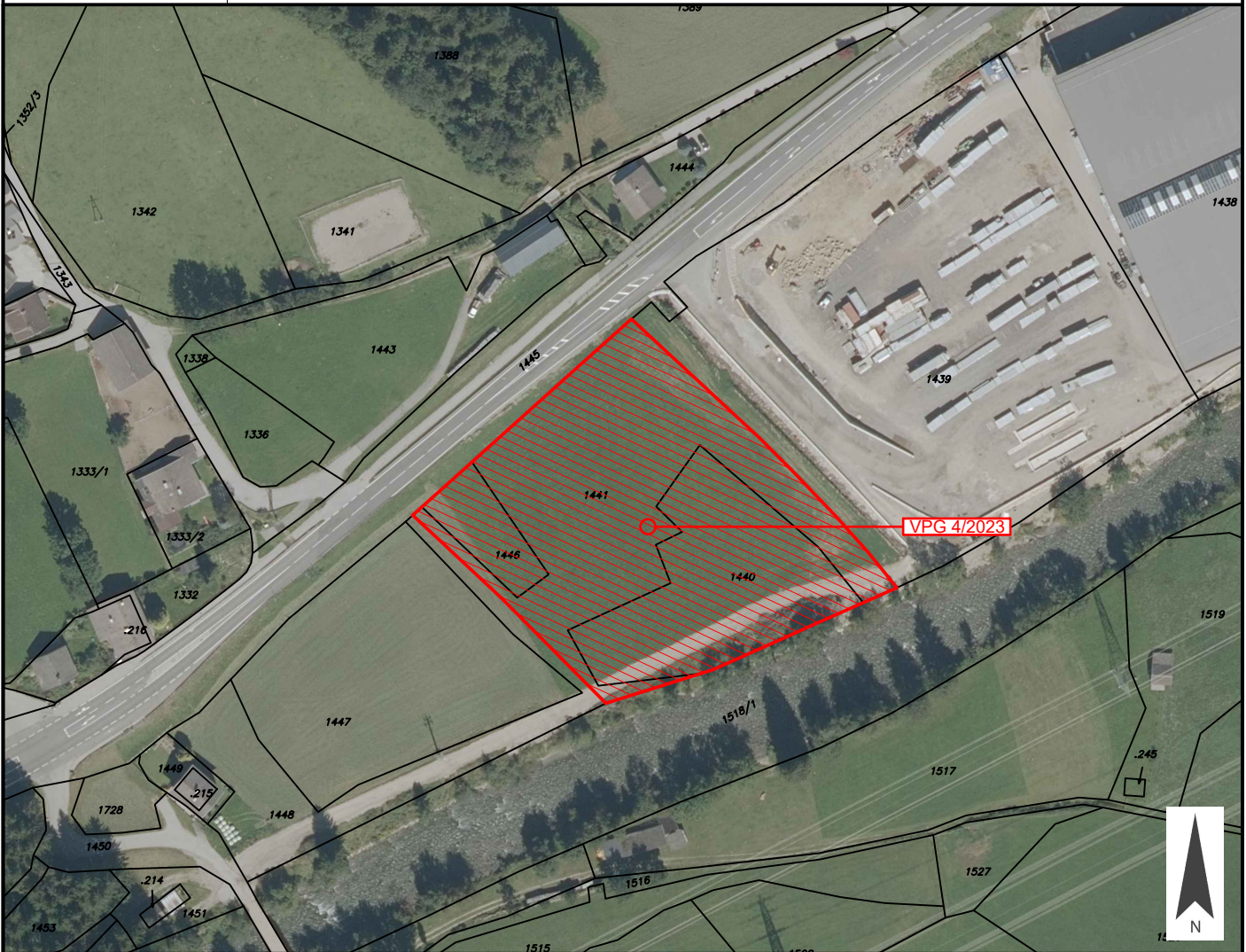

Widmungsänderung von: Grünland - Für die Land- und Forstwirtschaft bestimmte Fläche, Ödland

Widmungsänderung in: Grünland - Photovoltaikanlage

Kundmachung: vom _____ bis _____

Flächenausmaß beschlossen: ca. 8.285 m²

Gemeinderatsbeschluss in der
Sitzung vom: _____
Zahl: _____



Gemeinde
Stall

Europastraße 8, 9524 Villach
Telefon: 04242 23323
E-Mail: office@l-w-k.at
www.l-w-k.at



Art des Planes: Lageplan zum Umwidmungsantrag

VPG-Nummer: 4/2023

Ergänzende
Informationen:

Grundstück Nr.: 1440, 1441, 1446

Katastralgemeinde: Stall (73513)

Maßstab: 1:2000

Stand: 13.03.2023

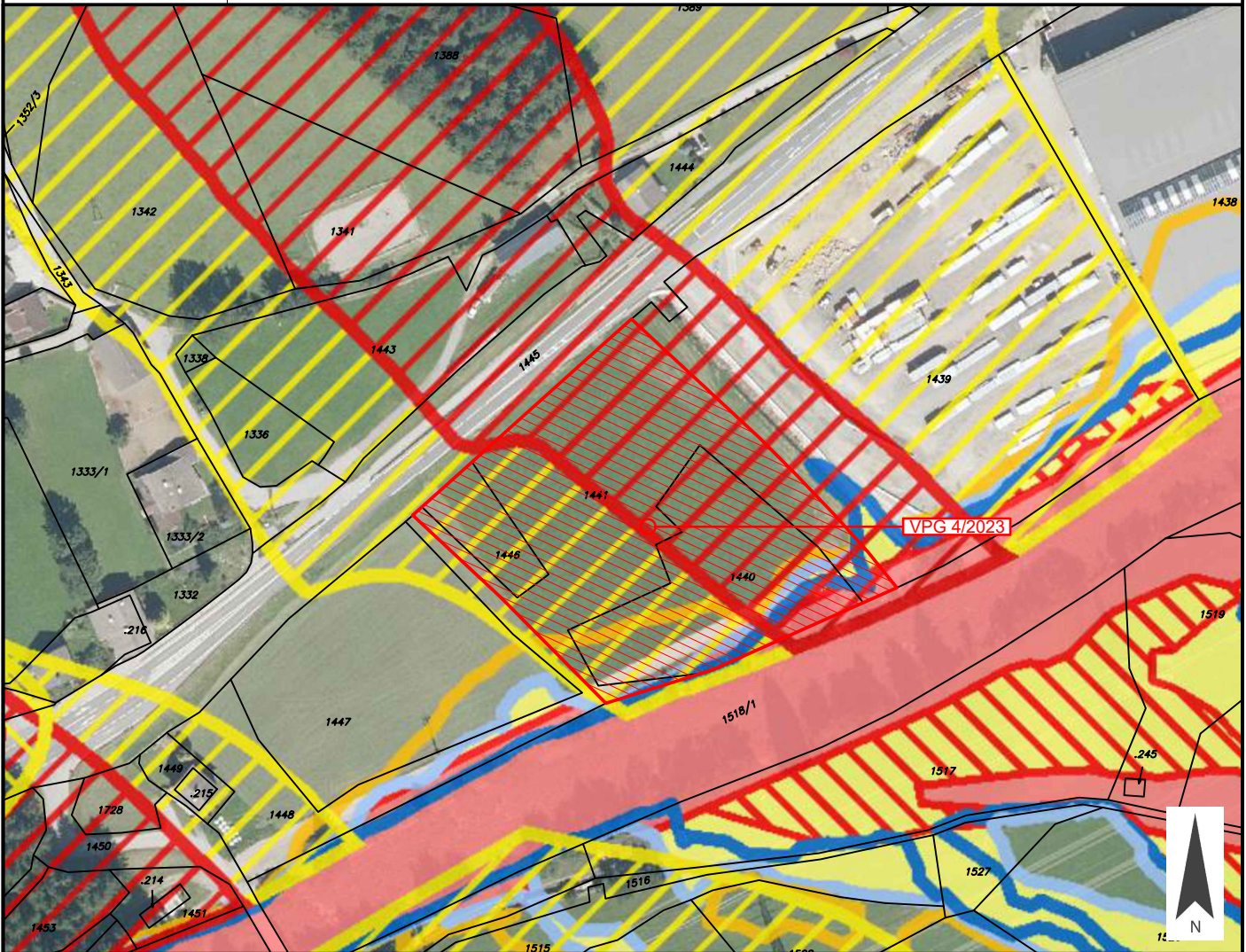

Widmungsänderung von: Grünland - Für die Land- und Forstwirtschaft bestimmte Fläche, Ödland

Widmungsänderung in: Grünland - Photovoltaikanlage

Kundmachung: vom _____ bis _____

Flächenausmaß beschlossen: ca. 8.285 m²

Gemeinderatsbeschluss in der
Sitzung vom: _____
Zahl: _____



Gemeinde
Stall

Europastraße 8, 9524 Villach
Telefon: 04242 23323
E-Mail: office@l-w-k.at
www.l-w-k.at



Art des Planes:

Ausschnitt aus dem
Örtlichen Entwicklungskonzept

VP-Nummer: 4/2023

Ergänzende
Informationen:

Beschluss Gemeinderat: 1993

Blattschnitt: Blatt

Maßstab: 1:5.000

Stand: 13.03.2023

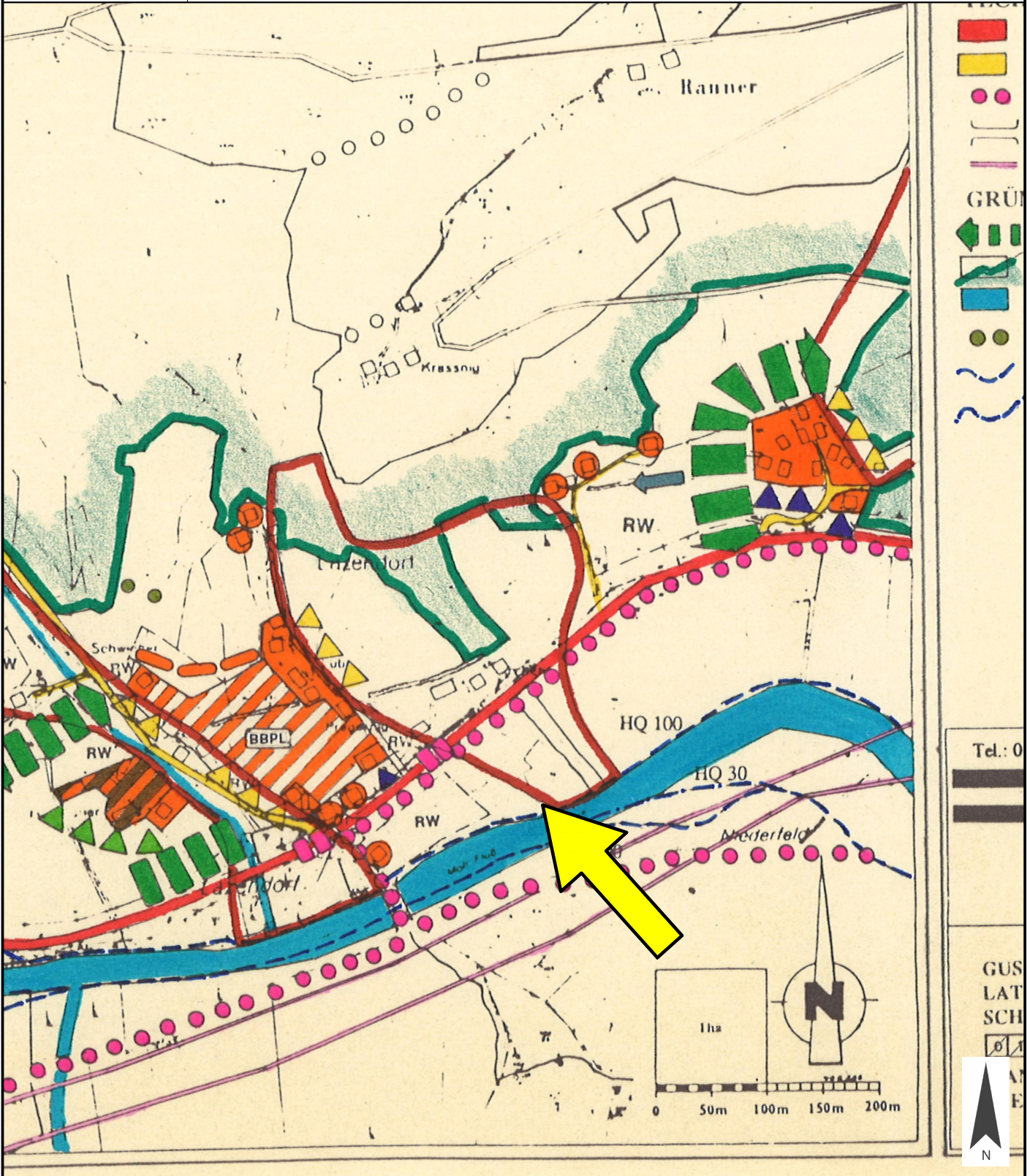

Tel.: 0

GUS
LAT
SCH



