



Gemeinde  
Stall

Europastraße 8, 9524 Villach  
Telefon: 04242 23323  
E-Mail: office@l-w-k.at  
www.l-w-k.at



Art des Planes: Lageplan zum Umwidmungsantrag

VPG-Nummer: 3/2023

Ergänzende  
Informationen:

Grundstück Nr.: Teilfläche 650/4 (ca. 331 m<sup>2</sup>) 526 (ca. 1002 m<sup>2</sup>)

Katastralgemeinde: Stall (73513)

Maßstab: 1:1000

Stand: 28.02.2023

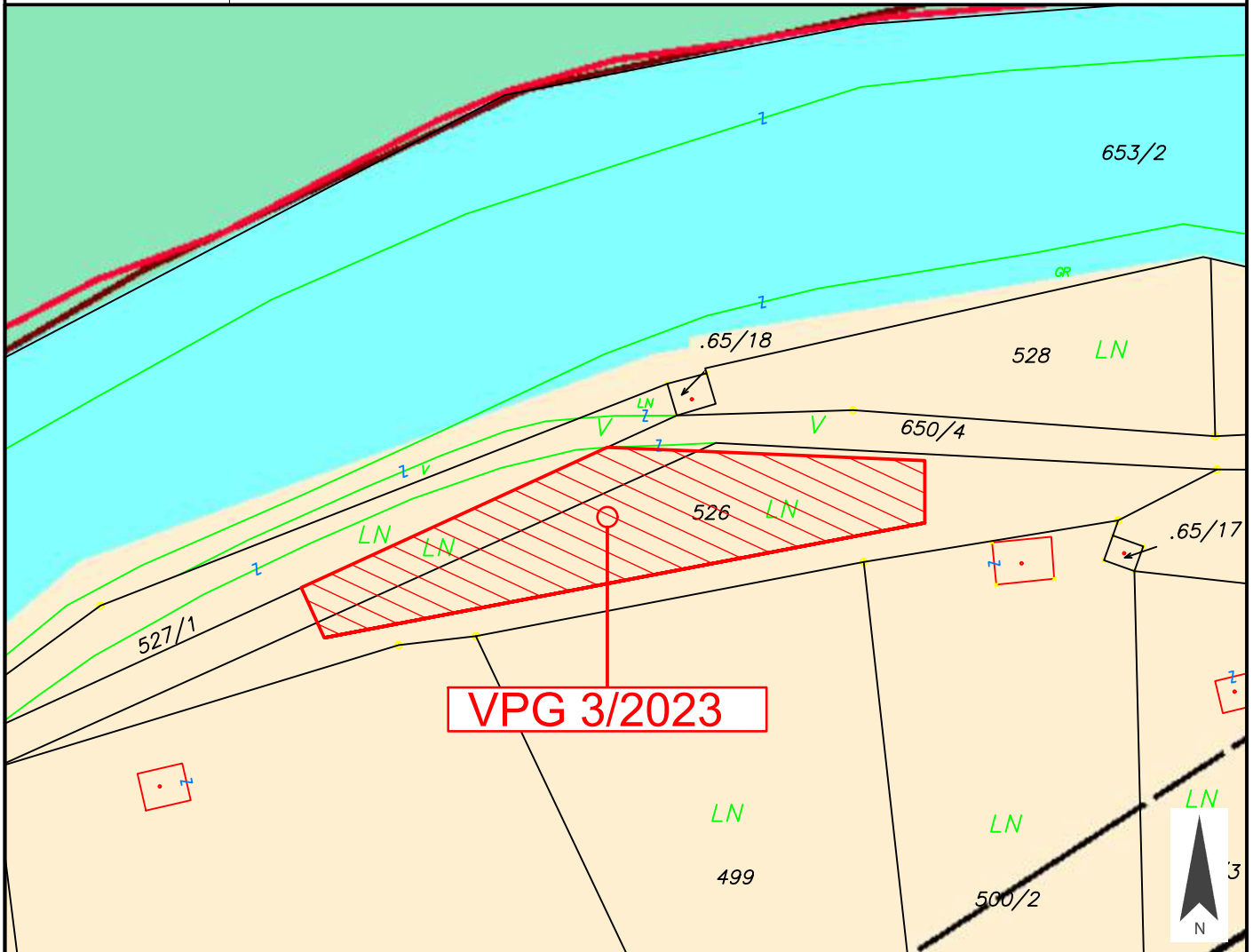

Widmungsänderung von: Grünland - Für die Land- und Forstwirtschaft bestimmte Fläche, Ödland

Widmungsänderung in: Bauland - Sondergebiet - Tierkörperentsorgung

Kundmachung: vom \_\_\_\_\_ bis \_\_\_\_\_

Flächenausmaß beschlossen: ca. 1333 m<sup>2</sup>

Gemeinderatsbeschluss in der  
Sitzung vom: \_\_\_\_\_  
Zahl: \_\_\_\_\_



Gemeinde  
Stall

Europastraße 8, 9524 Villach  
Telefon: 04242 23323  
E-Mail: office@l-w-k.at  
www.l-w-k.at



Art des Planes:

Lageplan zum Umwidmungsantrag

VPG-Nummer: 3/2023

Ergänzende  
Informationen:

Grundstück Nr.: Teilfläche 650/4 (ca. 331 m<sup>2</sup>) 526 (ca. 1002 m<sup>2</sup>)

Katastralgemeinde: Stall (73513)

Maßstab: 1:1000

Stand: 28.02.2023

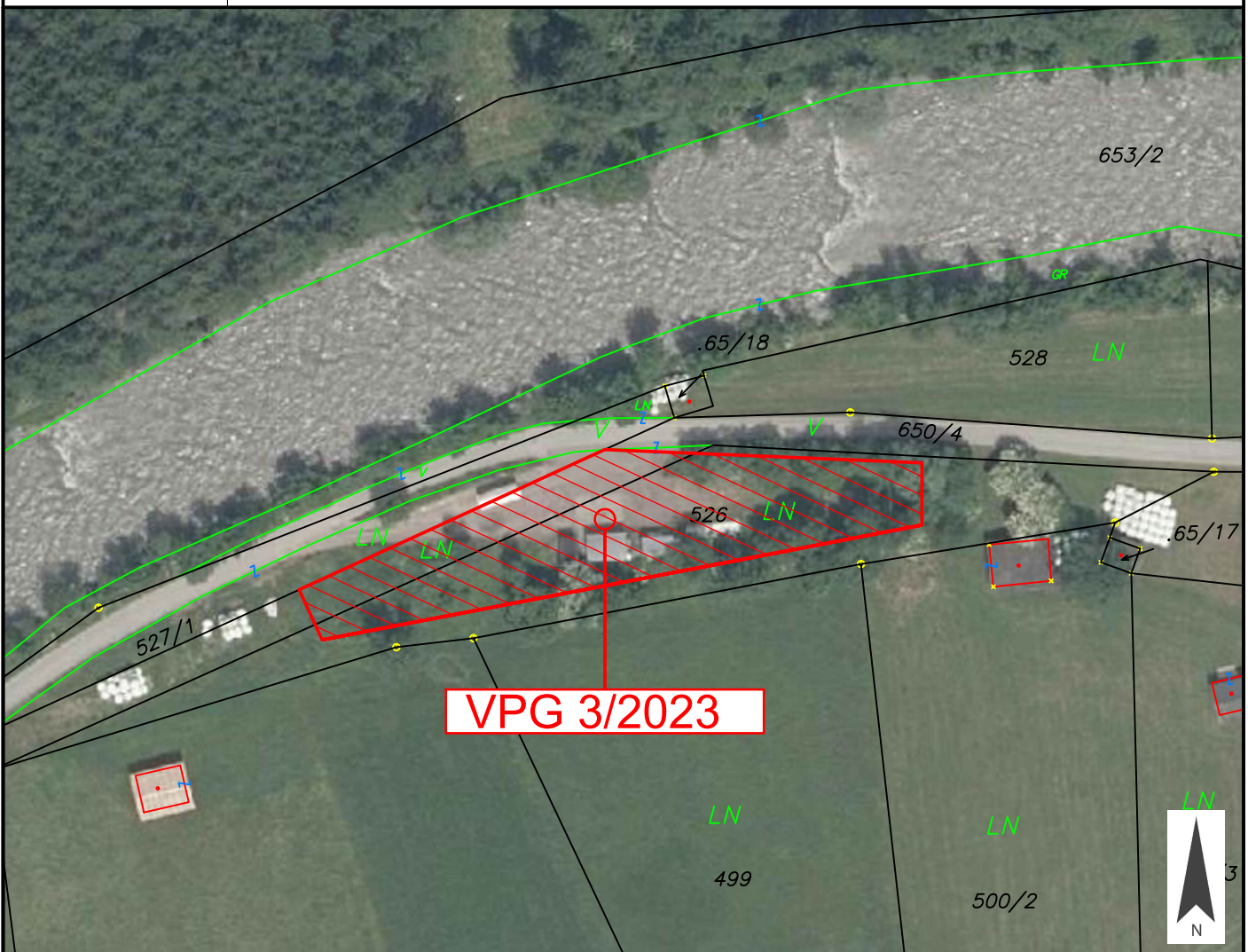

Widmungsänderung von: Grünland - Für die Land- und Forstwirtschaft bestimmte Fläche, Ödland

Widmungsänderung in: Bauland - Sondergebiet - Tierkörperentsorgung

Kundmachung: vom \_\_\_\_\_ bis \_\_\_\_\_

Flächenausmaß beschlossen: ca. 1333 m<sup>2</sup>

Gemeinderatsbeschluss in der  
Sitzung vom: \_\_\_\_\_  
Zahl: \_\_\_\_\_



Gemeinde  
Stall

Europastraße 8, 9524 Villach  
Telefon: 04242 23323  
E-Mail: office@l-w-k.at  
www.l-w-k.at



Art des Planes:

Lageplan zum Umwidmungsantrag

VPG-Nummer: 3/2023

Ergänzende  
Informationen:

Grundstück Nr.: Teilfläche 650/4 (ca. 331 m<sup>2</sup>) 526 (ca. 1002 m<sup>2</sup>)

Katastralgemeinde: Stall (73513)

Maßstab: 1:1000

Stand: 28.02.2023

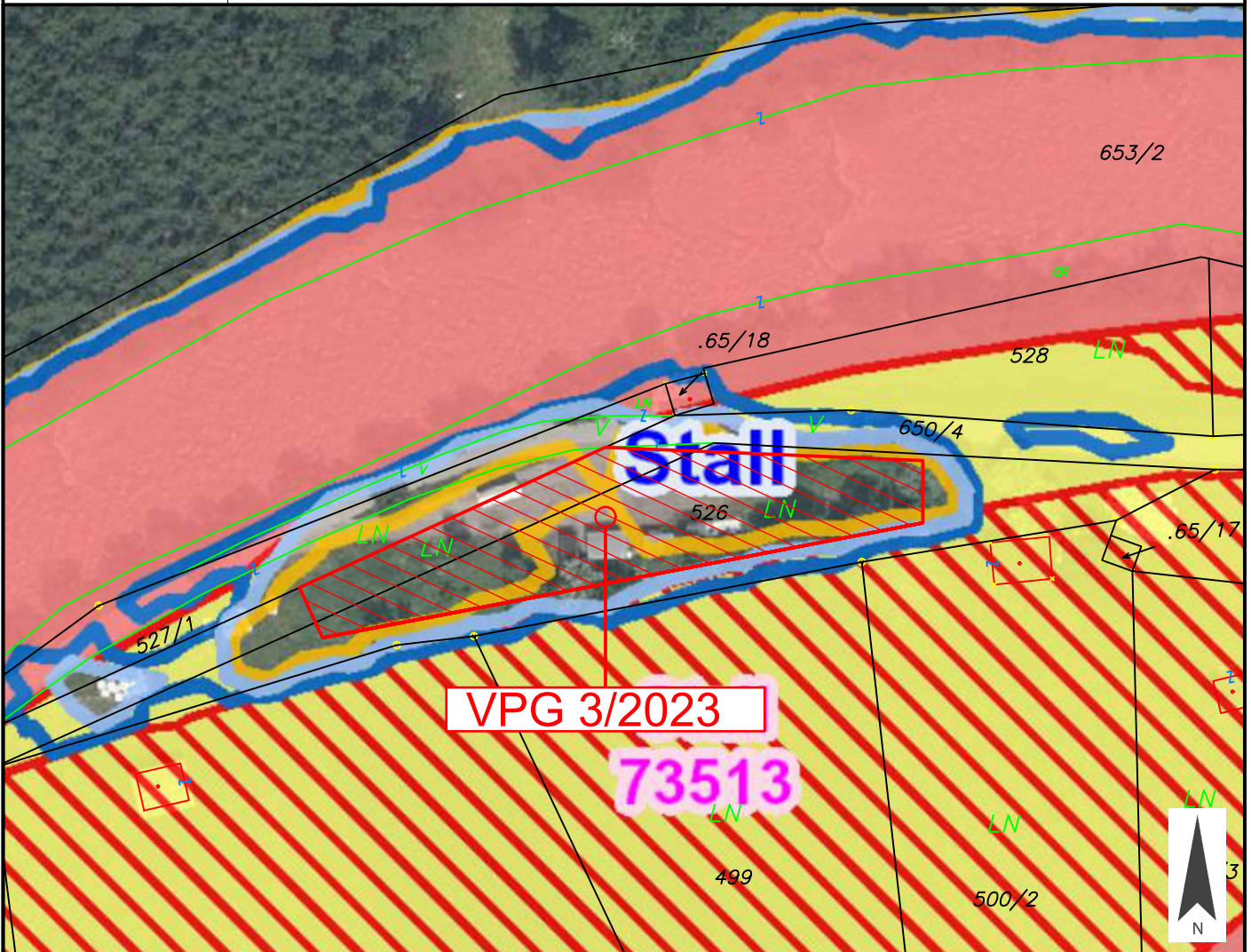

Widmungsänderung von: Grünland - Für die Land- und Forstwirtschaft bestimmte Fläche, Ödland

Widmungsänderung in: Bauland - Sondergebiet - Tierkörperentsorgung

Kundmachung: vom \_\_\_\_\_ bis \_\_\_\_\_

Flächenausmaß beschlossen: ca. 1333 m<sup>2</sup>

Gemeinderatsbeschluss in der  
Sitzung vom: \_\_\_\_\_  
Zahl: \_\_\_\_\_



Gemeinde  
Stall

Europastraße 8, 9524 Villach  
Telefon: 04242 23323  
E-Mail: office@l-w-k.at  
www.l-w-k.at



Art des Planes:

Ausschnitt aus dem  
Örtlichen Entwicklungskonzept

VPG-Nummer: 3/2023

Ergänzende  
Informationen:

Beschluss Gemeinderat: 1993

Blattschnitt: Blatt

Maßstab: 1:5.000



