

Maßstab 1:1.000 DKM 04/2023
 Meter
 Bearbeitung: WU/KI Datum: 17.11.2023 Plannummer.: 23536-LP-04-2022

	Umwidmung von	Umwidmung in	KG	Grundparzelle	Ausmaß in m ²
	Allgemeine Verkehrsfläche	Bauland Industriegebiet	Steinfeld	Teil von 743/5 (neu) Teil von 743/3 (alt)	63

Kundmachung von: 11.01.2024 bis: 09.02.2024	Gemeinderatsbeschluss vom:
Genehmigungsvermerk vom:	Zahl:

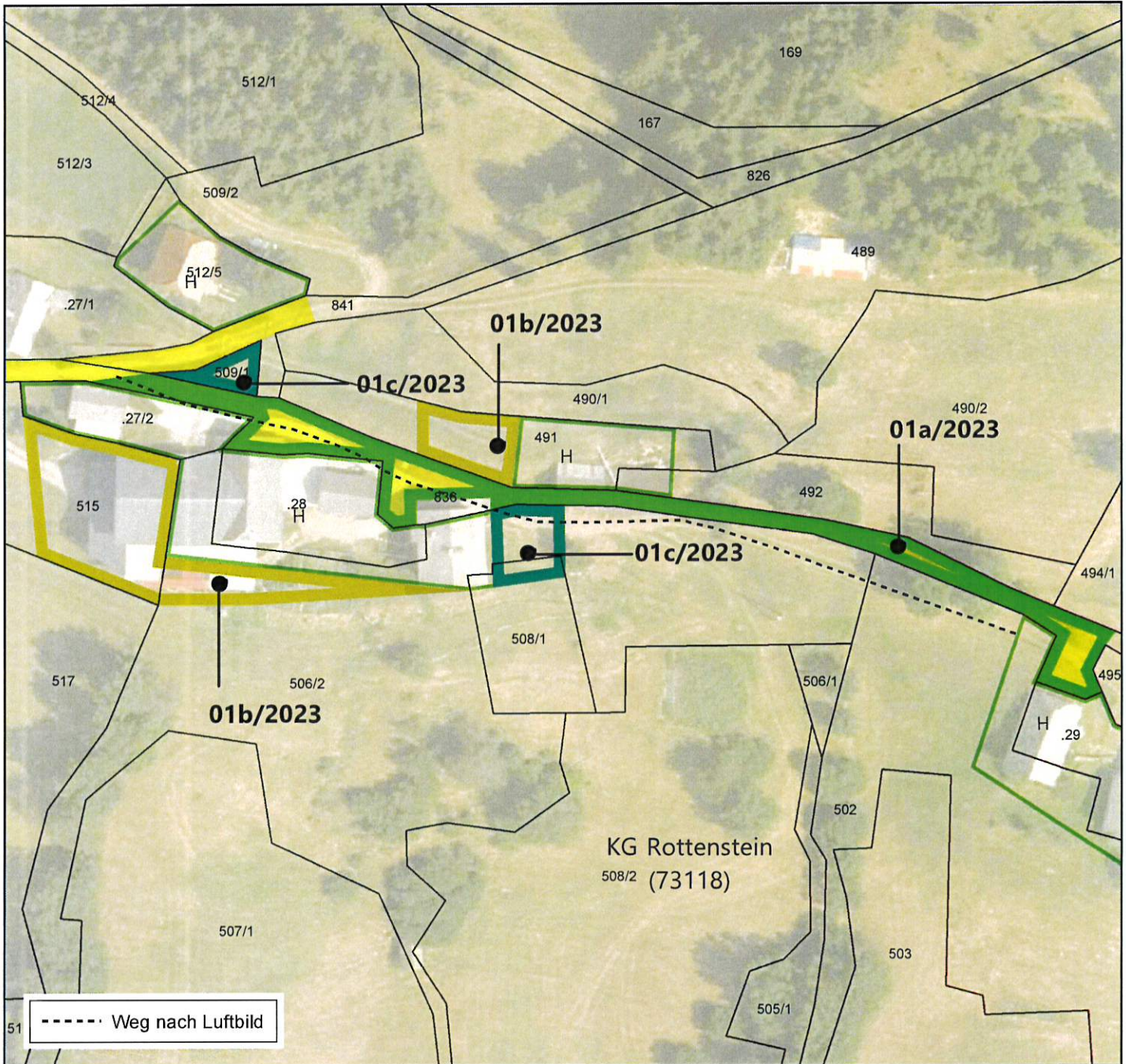

Maßstab 1:1.000 DKM 04/2021
 Meter
 Bearbeitung: WU/KI Datum: 30.10.2023 Plannummer.: 23536-LP-01-2023

	Umwidmung von	Umwidmung in	KG	Grundparzelle	Ausmaß in m ²
a	Allgemeine Verkehrsfläche	Grünland für die Land- und forstwirtschaft bestimmte Fläche - Weg nach Luftbild	Rottenstein	Teil von 836	1.000
b	Grünland für die Land- und forstwirtschaft bestimmte Fläche	Grünland Hofstelle	Rottenstein	Teil von 491 Teil von 506/2 Teil von 515	206 276 676 1.158
c	Grünland Hofstelle	Grünland für die Land- und forstwirtschaft bestimmte Fläche	Rottenstein	Teil von 506/2 Teil von 508/1 509/1	132 55 86 223

Kundmachung von: 11.01.2024 bis: 09.02.2024	Gemeinderatsbeschluss vom:
Genehmigungsvermerk vom:	Zahl:

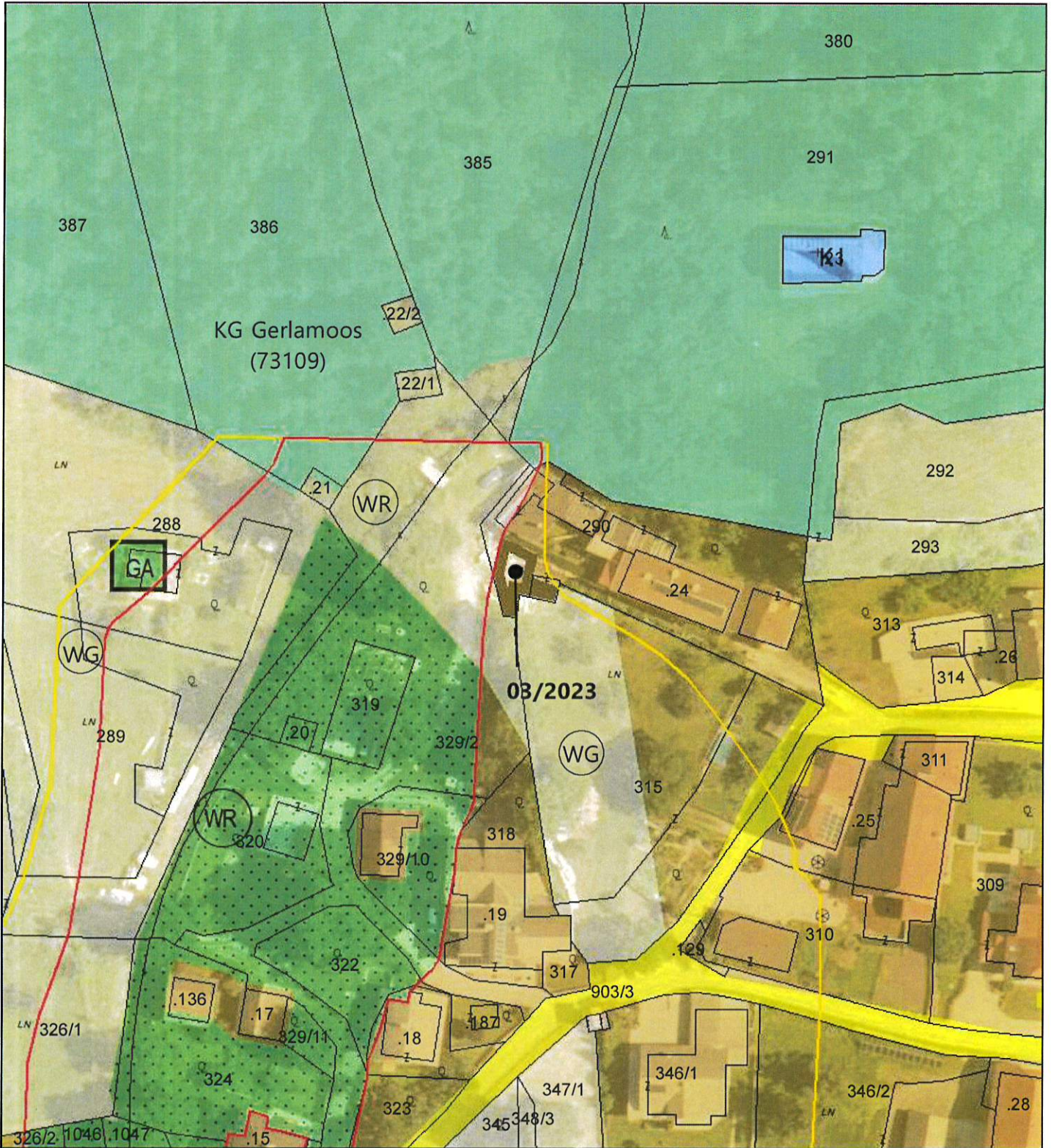

Maßstab 1:1.000 DKM 04/2023
 Meter
 Bearbeitung: WU/KI Datum: 30.10.2023 Plannummer.: 23536-LP-03-2023

	Umwidmung von	Umwidmung in	KG	Grundparzelle	Ausmaß in m ²
	Grünland für die Land- und Forstwirtschaft bestimmte Fläche	Bauland Dorfgebiet	Gerlamoos	Teil von 290	91

Kundmachung von: 11.01.2024 bis: 09.02.2024		Gemeinderatsbeschluss vom:
Genehmigungsvermerk vom:		Zahl:

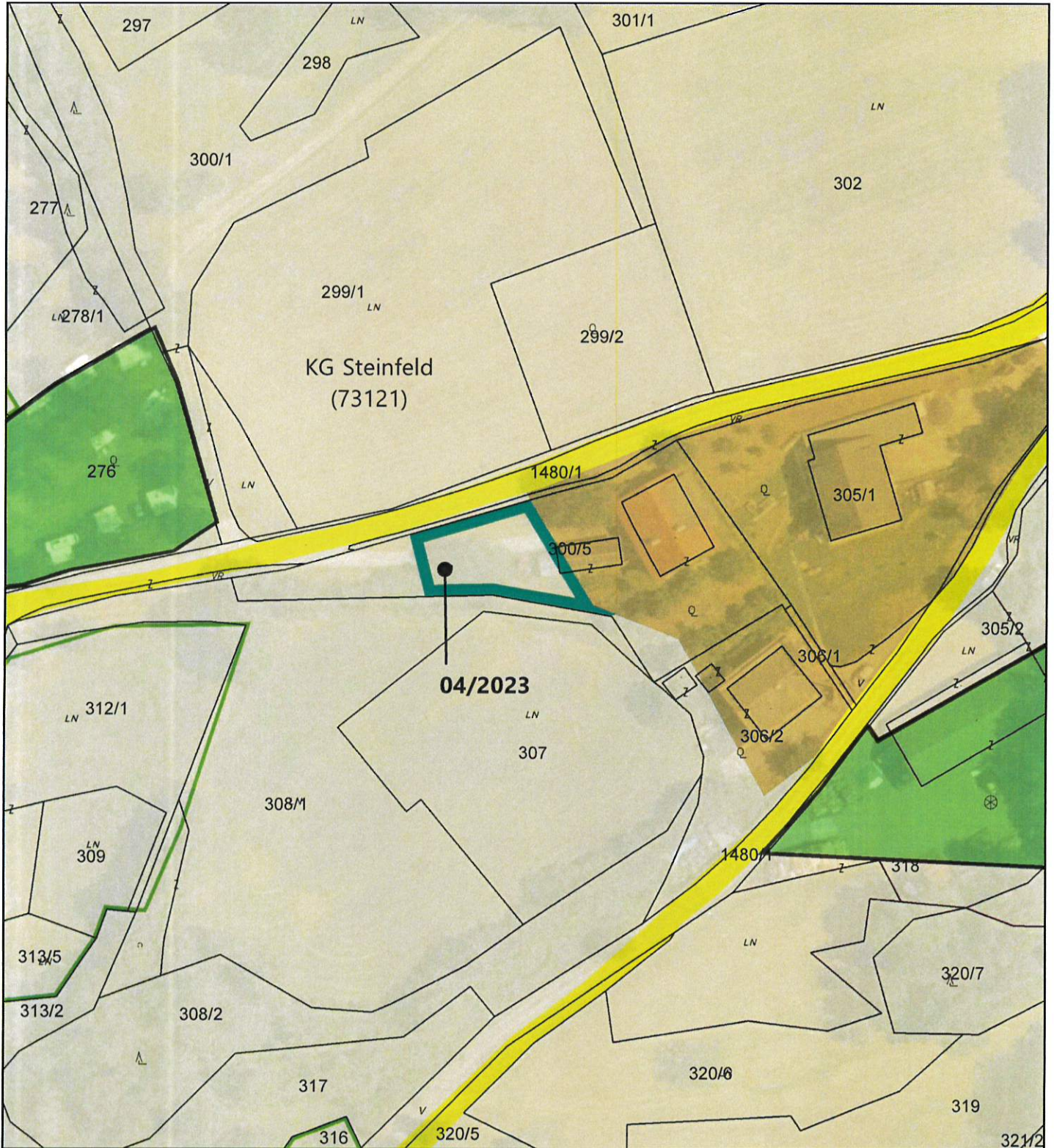

Maßstab 1:1.000 DKM 04/2023

 Meter
 Bearbeitung: WU/KI Datum: 30.10.2023 Plannummer.: 23536-LP-04-2023

	Umwidmung von	Umwidmung in	KG	Grundparzelle	Ausmaß in m ²
	Grünland für die Land- und Forstwirtschaft bestimmte Fläche	Grünland Nebengebäude	Steinfeld	Teil von 300/5	413

Kundmachung von: 11.01.2024 bis: 09.02.2024		Gemeinderatsbeschluss vom:
Genehmigungsvermerk vom:		Zahl:

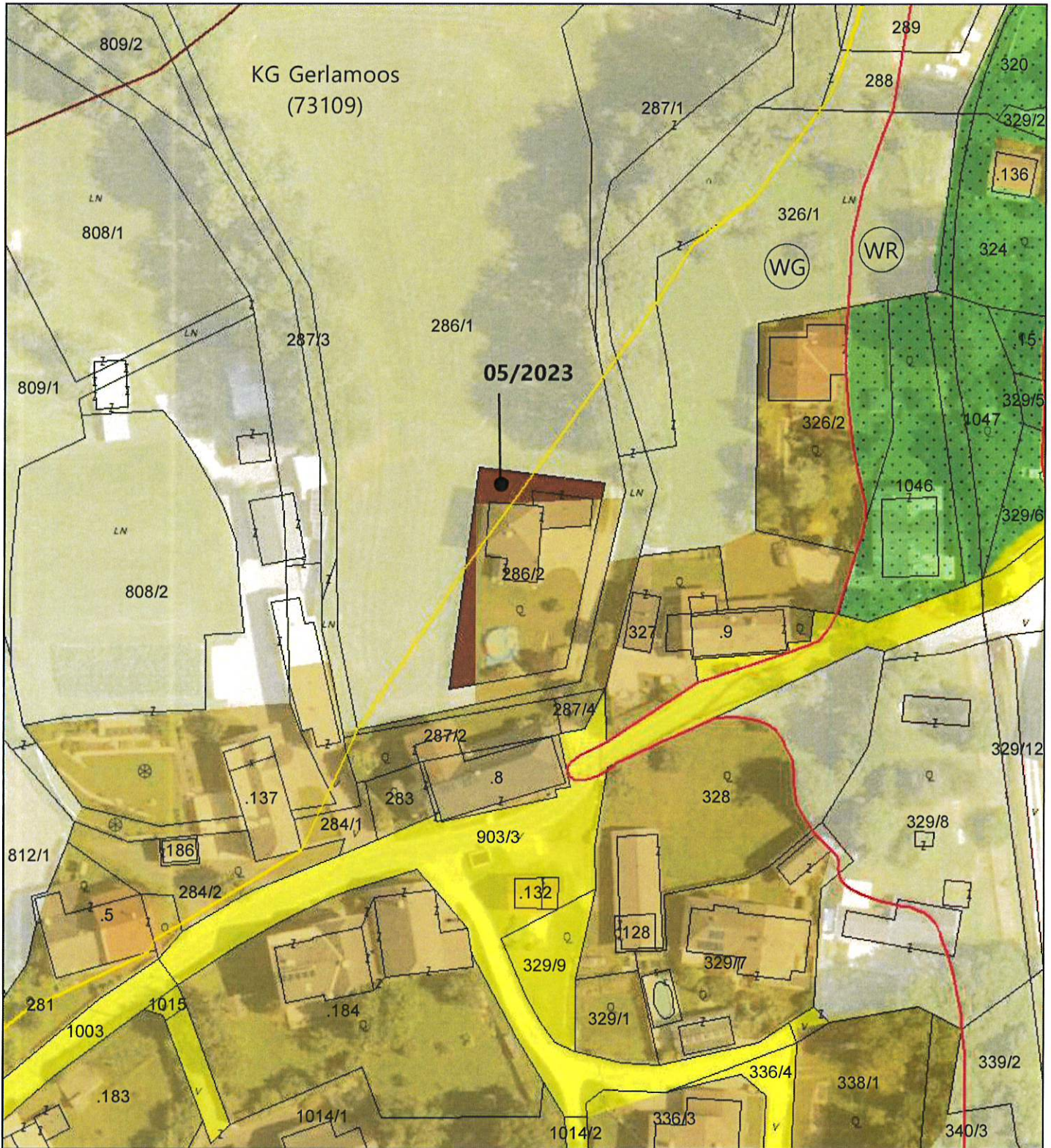

Bearbeitung: WU/KI Datum: 30.10.2023 Plannummer.: 23536-LP-05-2023

	Umwidmung von	Umwidmung in	KG	Grundparzelle	Ausmaß in m ²
	Grünland für die Land- und Forstwirtschaft bestimmte Fläche	Bauland Dorfgebiet	Gerlamoos	Teil von 286/2	196

Kundmachung von: <u>11.01.2024</u> bis: <u>09.02.2024</u>	Gemeinderatsbeschluss vom:
Genehmigungsvermerk vom:	Zahl:

