KAGIS Maps
kann mehr...

LAND KÄRNTEN
KAGIS

Erstellt am: 08.03.2023 von:

Maßstab: 1:2500

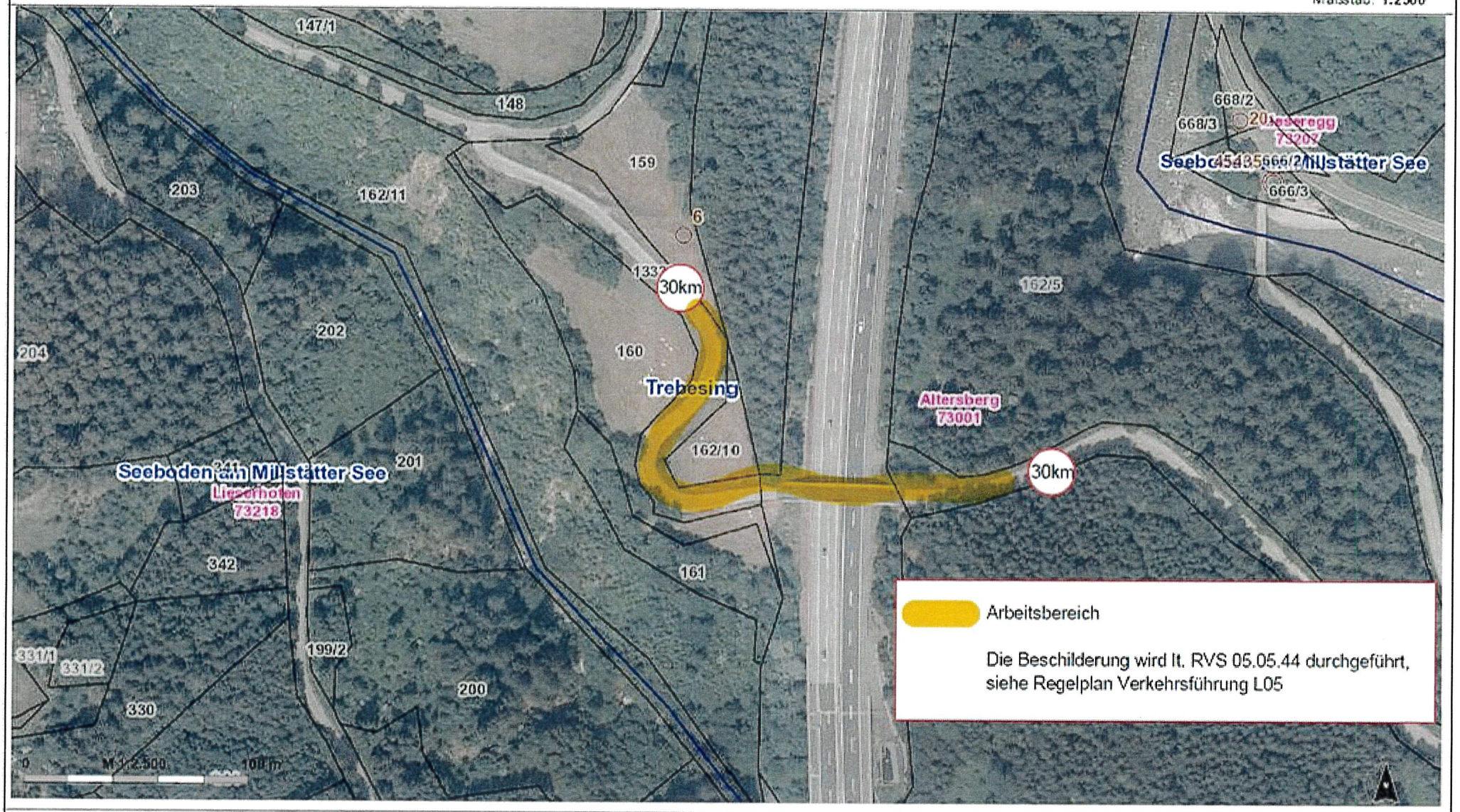

© Land Kärnten - KAGIS, BEV
Keine Haftung für Verfügbarkeit, Vollständigkeit und Richtigkeit der Darstellung.

Amt der Kärntner Landesregierung
web: https://kagis.ktn.gv.at/
email: kagis@ktn.gv.at

LO5 Arbeitsstellen von längerer Dauer
Arbeiten unter Verkehr

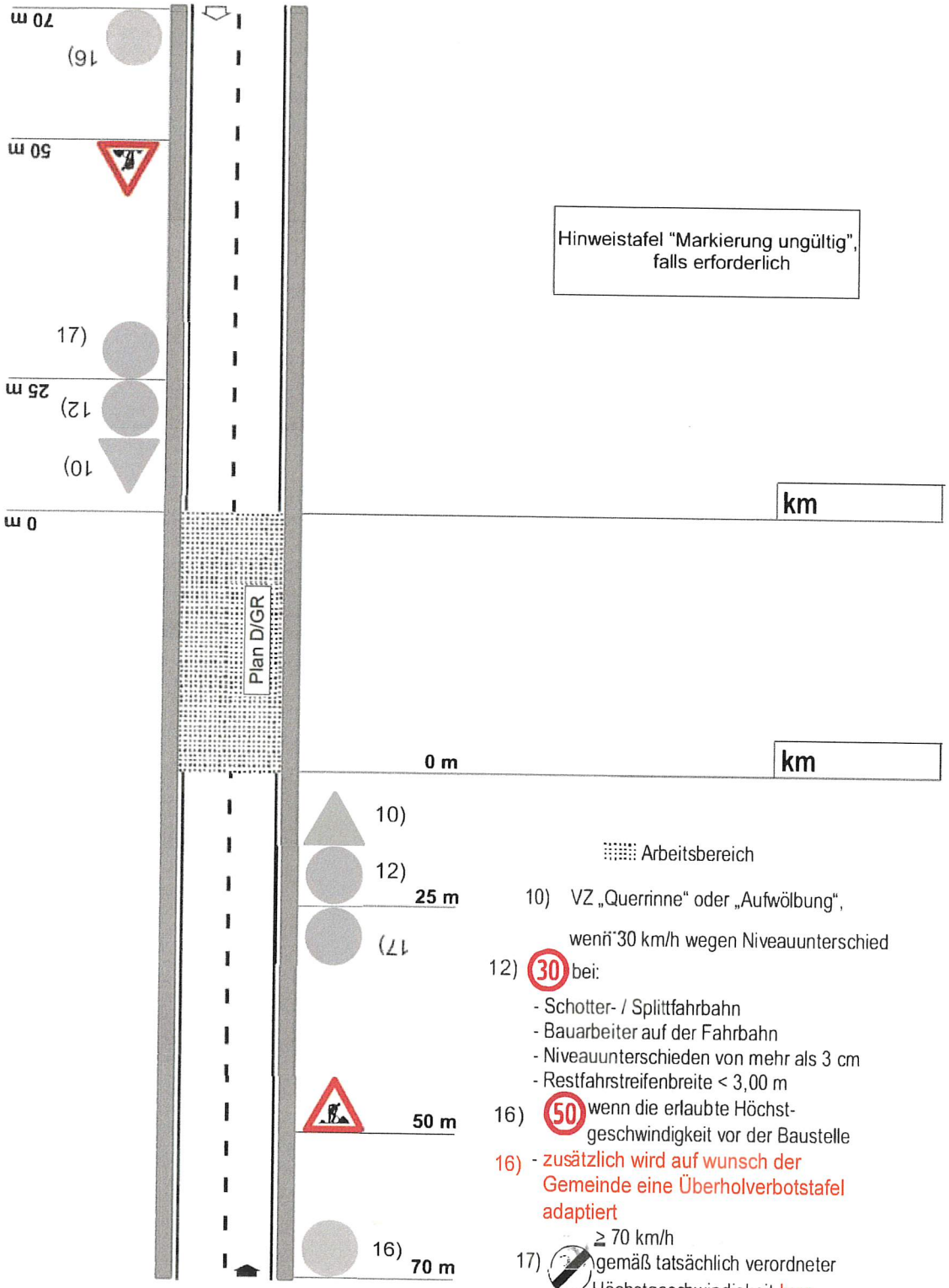

Dieses Werk ist urheberrechtlich geschützt.

Personalisiert für: ARGE A26 Donau Brücke, Linz am 01.05.2019