



Marktgemeinde
Lurnfeld

Europastraße 8, 9524 Villach
Telefon: 04242 23323
E-Mail: office@l-w-k.at
www.l-w-k.at



Lagler, Wurzer & Knappinger
Ziviltotechniker GmbH

Art des Planes: Lageplan zur Aufhebung des Aufschließungsgebietes

Ergänzende
Informationen:

Grundstück Nr.: Teilfläche 68/1 (ca. 1.738 m²)

Katastralgemeinde: Pusarnitz (73416)

Maßstab: 1:2.000

Stand: 07.03.2024
DKM 10/2023

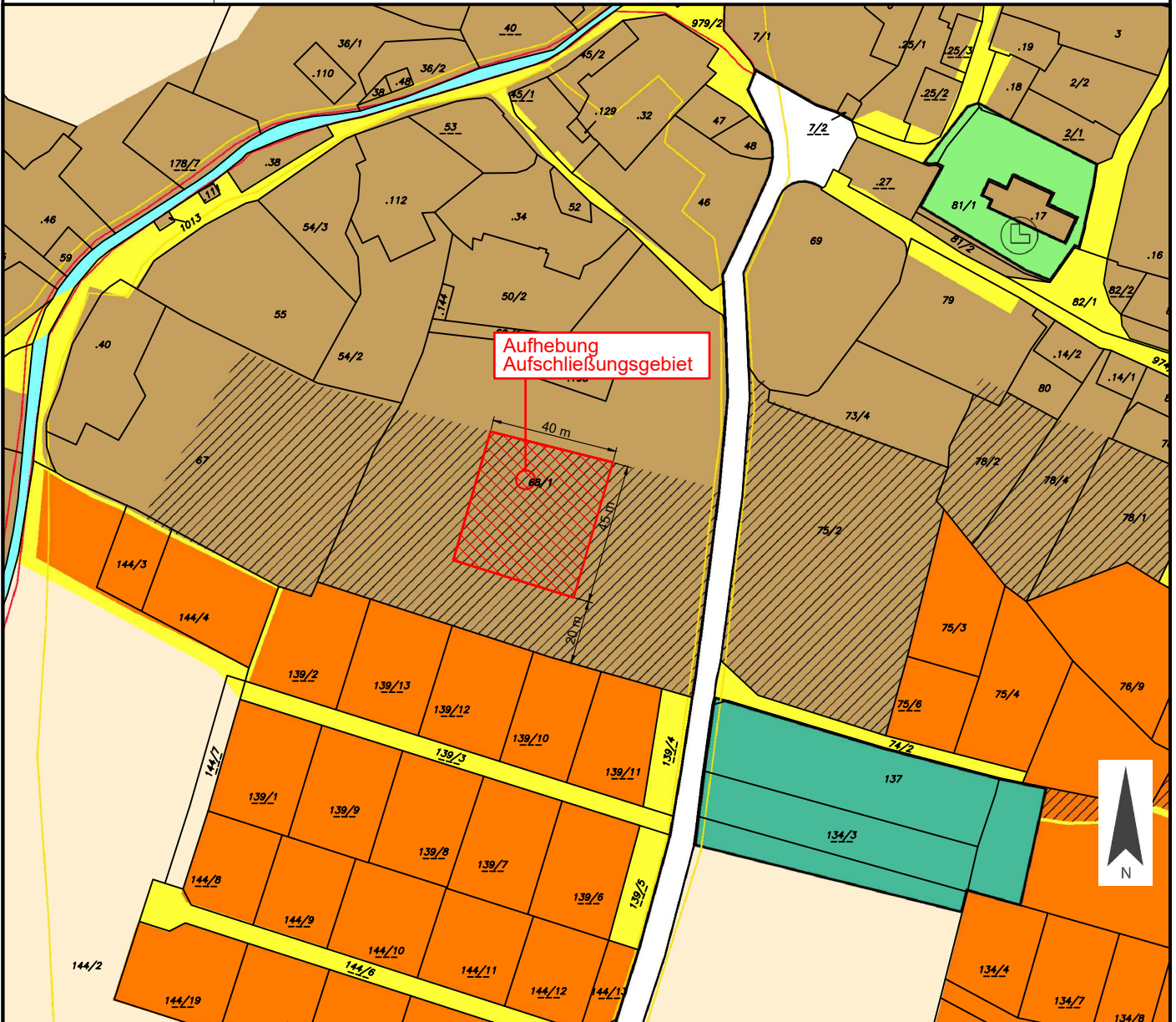

Widmung: Bauland - Dorfgebiet

Flächenausmaß beschlossen: ca. 1.738 m²

Gemeinderatsbeschluss in der
Sitzung vom: _____
Zahl: _____



Marktgemeinde
Lurnfeld

Europastraße 8, 9524 Villach
Telefon: 04242 23323
E-Mail: office@l-w-k.at
www.l-w-k.at



Lageplan zur Aufhebung des Aufschließungsgebietes

Ergänzende
Informationen:

Grundstück Nr.: Teilfläche 68/1 (ca. 1.738 m²)

Katastralgemeinde: Pusarnitz (73416)

Maßstab: 1:2.000

Stand: 07.03.2024
DKM 10/2023

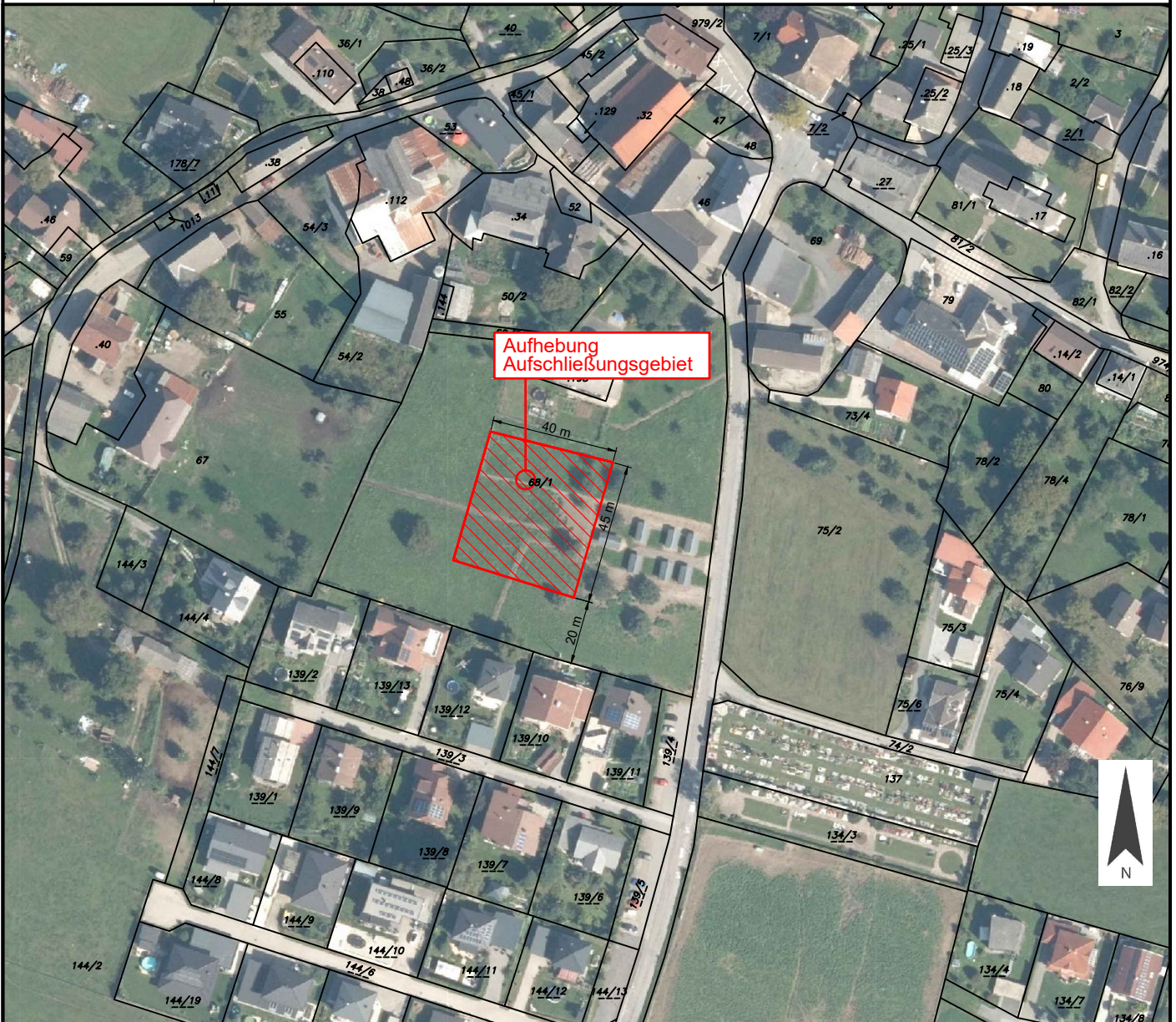

Widmung: Bauland - Dorfgebiet

Flächenausmaß beschlossen: ca. 1.738 m²

Gemeinderatsbeschluss in der
Sitzung vom: _____
Zahl: _____

