



Marktgemeinde Bad Bleiberg NATURPARKGEMEINDE
Bartholomäusweg 2, 9530 Bad Bleiberg
Tel: 04244/2211
Fax: 04244/2211-25
Mail: bad-bleiberg@ktn.gde.at

Datum: 16.01.2023
Bearbeiter:

Marktgemeindeamt Bad Bleiberg
eingegangen am:

29. Aug. 2023

Gr. Nr.
439

Gr. Nr.
154/1

Schattenberg 2

Beauftragte Widmungsart:
"Bauland-Dorfgebiet"

KG Kreuth
(KG Nr. 75424)

439

Gr. Nr.
439

Vorhandene Widmungsart:
"Grünland, Für die Land- und Forst-
wirtschaft bestimmte Fläche; Ödland"

Beantragte Umwidmungsfläche:
A = rd. 235 m²

Gr. Nr.
439

Kundmachung:

Von 28.11.2022 bis 27.12.2022

Beschluss im Gemeinderat
am 27.02.2023 (keine
eigene AZ)

Beschlossenes Flächenmaß 235 m²

F.d.R.d.A. *U. M. A.*

(Ing. Udo Marksch)

14.08.2023

16. Jan. 2023

Maßstab 1 : 250

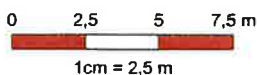

@BEV 2001, DKM-Datenkopie vom 01.04.2022. Für die Richtigkeit, Vollständigkeit
und Aktualität der Daten wird keine Haftung übernommen. Bei Grabungsarbeiten ist in
jedem Fall das Einverständnis mit dem Leitungsbetreiber herzustellen.



Marktgemeindeamt Bad Bleiberg
eingegangen am:

29. AUG. 2023

15. April 2022



Marktgemeinde
Bad Bleiberg

Europastraße 8, 9524 Villach
Telefon: 04242 23323
E-Mail: office@l-w-k.at
www.l-w-k.at



Art des Planes: Lageplan zum Umwidmungsantrag

VP-Nummer: 02/2022

Ergänzende
Informationen:

Grundstück Nr.: Teilfläche 1336/68 (ca. 594 m²), 1354/2 (ca. 15 m²)

Katastralgemeinde: Bleiberg (75405)

Maßstab: 1:2.000

Stand: 13.04.2022

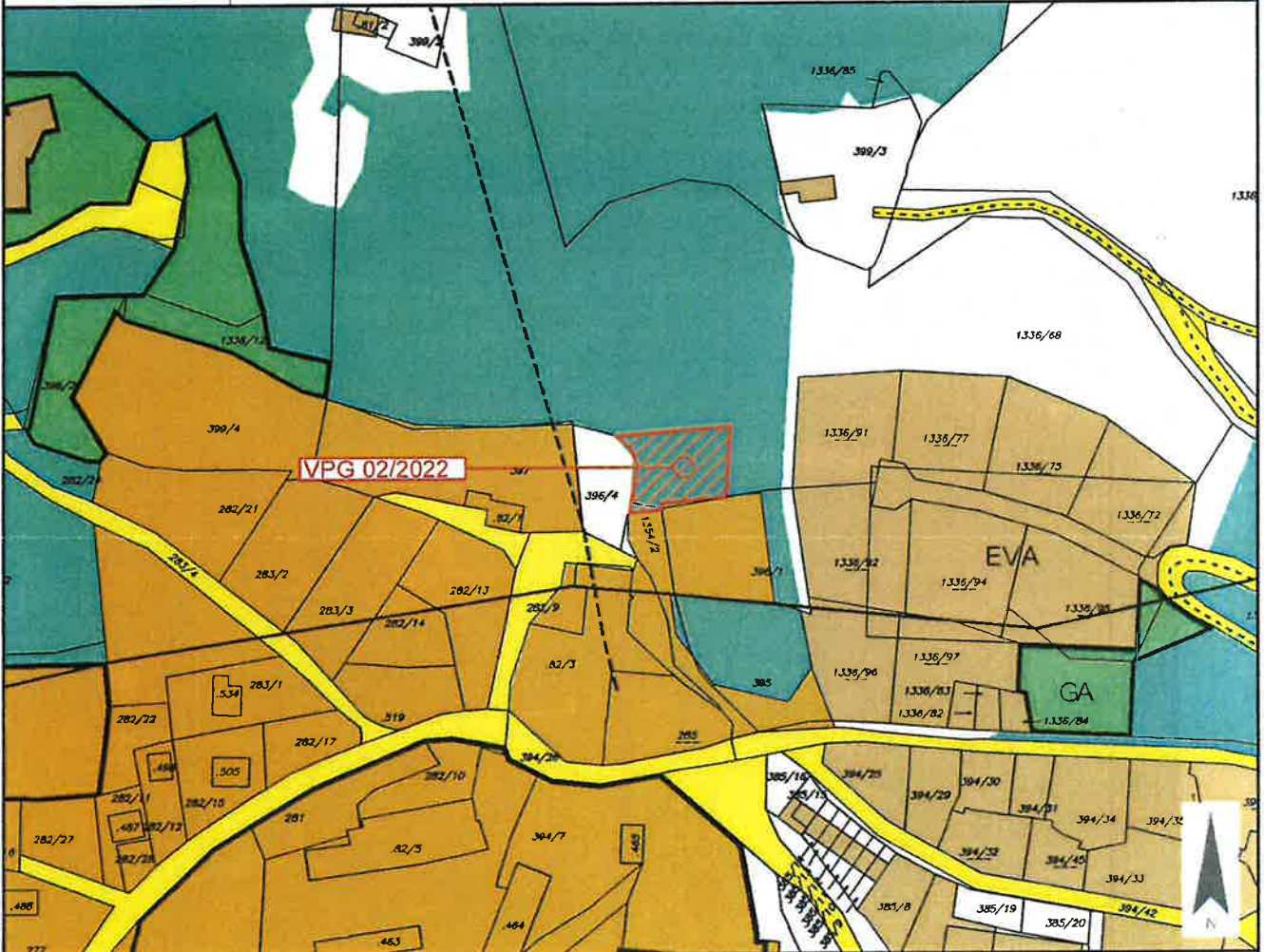

Widmungsänderung von: Grünland - Für die Land- und Forstwirtschaft bestimmte Fläche, Ödland

Widmungsänderung in: Grünland - Schutzstreifen als Immissionschutz - Waldschutzabstand

Flächenausmaß beschlossen: ca. 609 m² genehmigt: _____ m²

Kundmachung: von 28. M. 2022 bis 27. M. 2022

Gemeinderatsbeschluss in der
Sitzung vom: 27.02.2023
Zahl: keine eigene AZ

Genehmigt mit Bescheid vom:

Zl. 3Ro. _____

Amt der Kärntner Landesregierung

F.d.R.d.A. U.M.A.

14.06.2023

(Mrs. Udo Montsch)



Marktgemeinde
Bad Bleiberg

Europastraße 8, 9524 Villach
Telefon: 04242 23323
E-Mail: office@l-w-k.at
www.l-w-k.at



Art des Planes: Lageplan zum Umwidmungsantrag

VPG-Nummer: 02/2022

Ergänzende
Informationen:

Grundstück Nr.: Teilfläche 1336/68 (ca. 594 m²), 1354/2 (ca. 15 m²)

Katastralgemeinde: Bleiberg (75405)

Maßstab: 1:2.000

Stand: 13.04.2022

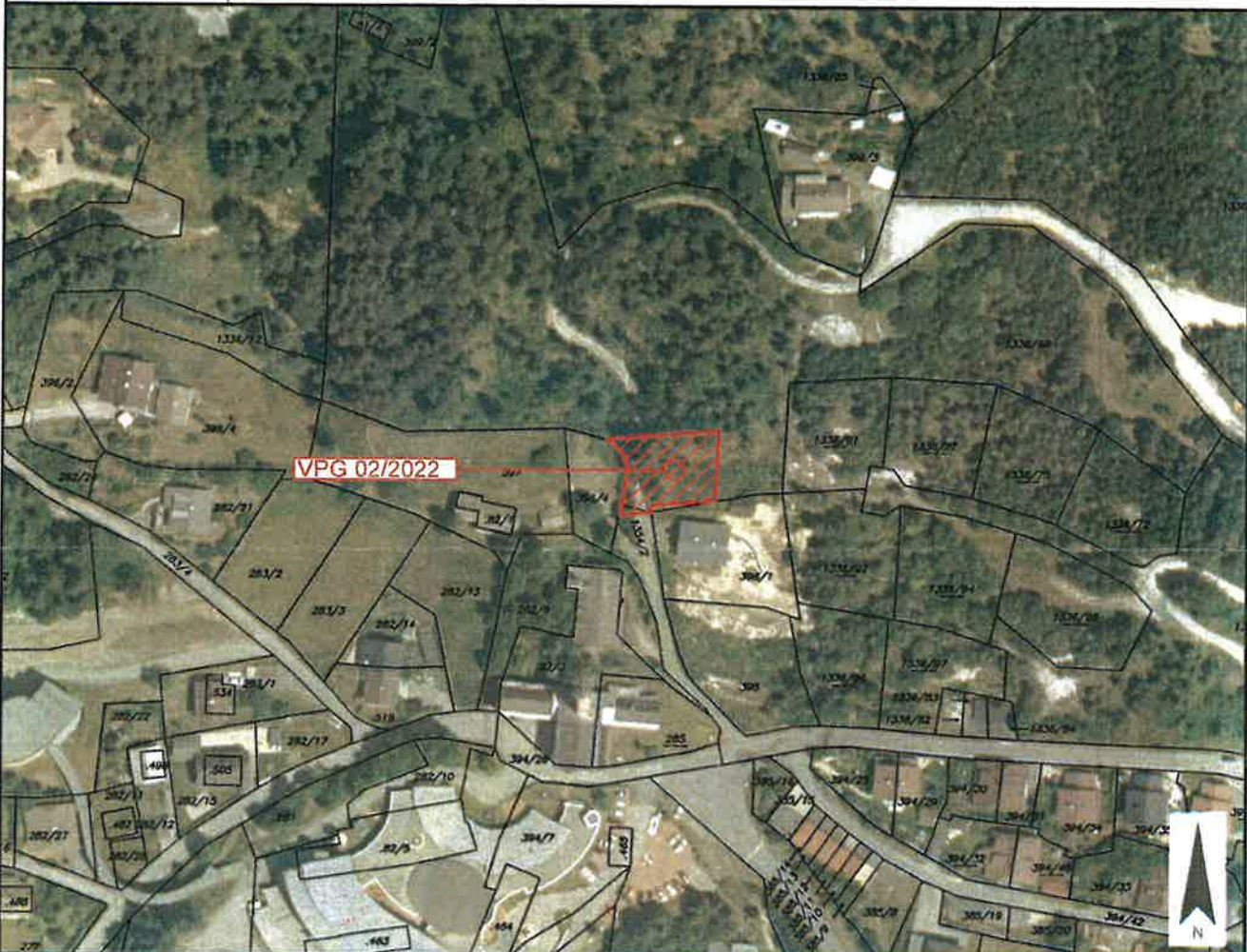

Widmungsänderung von: Grünland - Für die Land- und Forstwirtschaft bestimmte Fläche, Ödland

Widmungsänderung in: Grünland - Schutzstreifen als Immissionschutz - Waldschutzabstand

Flächenausmaß beschlossen: ca. 609 m² genehmigt: _____ m²

Kundmachung: von 28. M. 2022 bis 27. M. 2022

Gemeinderatsbeschluss in der
Sitzung vom: 27. 02. 2023
Zahl: keine eigene AZ

Genehmigt mit Bescheid vom:

Zl. 3Ro. _____

Amt der Kärntner Landesregierung



Marktgemeinde Bad Bleiberg NATURPARKGEMEINDE
Bartholomäusweg 2, 9530 Bad Bleiberg
Tel: 04244/2211
Fax: 04244/2211-25
Mail: bad-bleiberg@ktn.gde.at

Datum: 15.06.2022
Bearbeiter:

Kundmachung:

Von 28.11.2022 bis 27.12.2022
Beschluss im Gemeinderat am 27.02.2023
(keine eigene A2)
Beschlussene Flächenausmaße 429 m²
(Art. 4a/2022) und 1321 m² (Art. 4b/2022)

Marktgemeindeamt Bad Bleiberg
eingegangen am:
15. Juni 2022

F.d.R.d.A.



(Ing. Udo Moritsch)
14.06.2023

Widmungsart vorhanden A1 und A2:
"Grünland, Für die Land- und Forstwirtschaft bestimmte Fläche; Ödland"
Widmungsart beantragt A1 und A2:
"Grünland - Schutzstreifen als Immissionschutz - Waldschutzabstand"

Widmungsart vorhanden A3:
"Grünland - Wald"
Widmungsart beantragt A3:
"Grünland - Schutzstreifen als Immissionschutz - Waldschutzabstand"

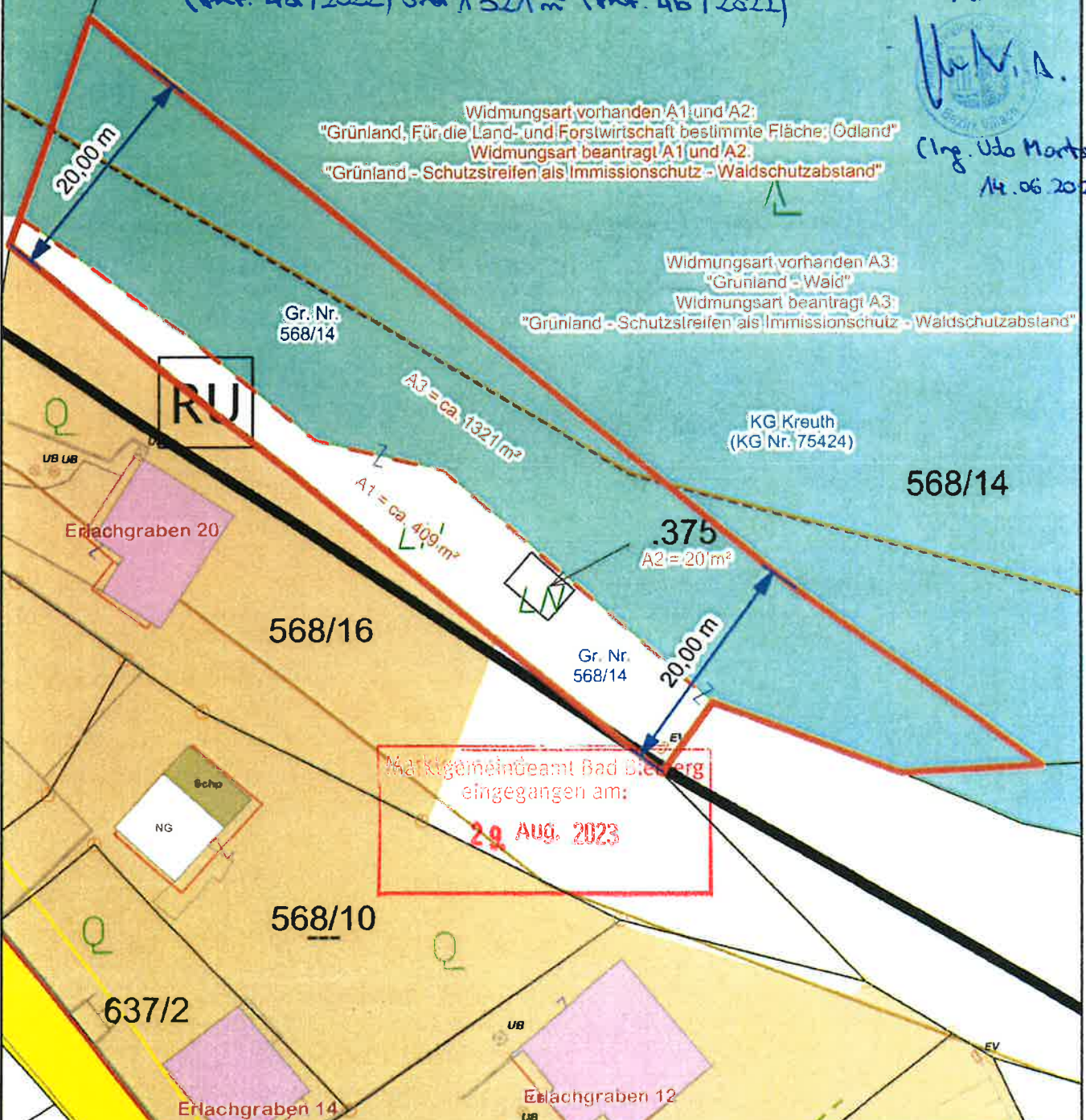

Maßstab 1 : 500

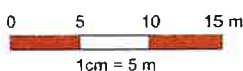

@BEV 2001, DKM-Datenkopie vom 01.04.2021. Für die Richtigkeit, Vollständigkeit und Aktualität der Daten wird keine Haftung übernommen. Bei Grabungsarbeiten ist in jedem Fall das Einverständnis mit dem Leitungsbetreiber herzustellen.



100

100

