

01/2022

# Änderung Flächenwidmungsplan LAND KÄRNTEN

Beschreibung des Vorhabens

KAGIS

Gemeinde: **Felstritz an der Gail**  
Katastralgemeinde: **Felstritz an der Gail (75412)**  
Grundstücke: **520/7, 520/9**  
Fläche [m<sup>2</sup>]: **400**  
Von Widmung: **Grünland**  
In Widmung: **Bauland-Dorfgebiet**

Auflage  
von: 13.07.2022 bis: 10.08.2022

Gemeinderatsbeschluss vom: 11.08.2022

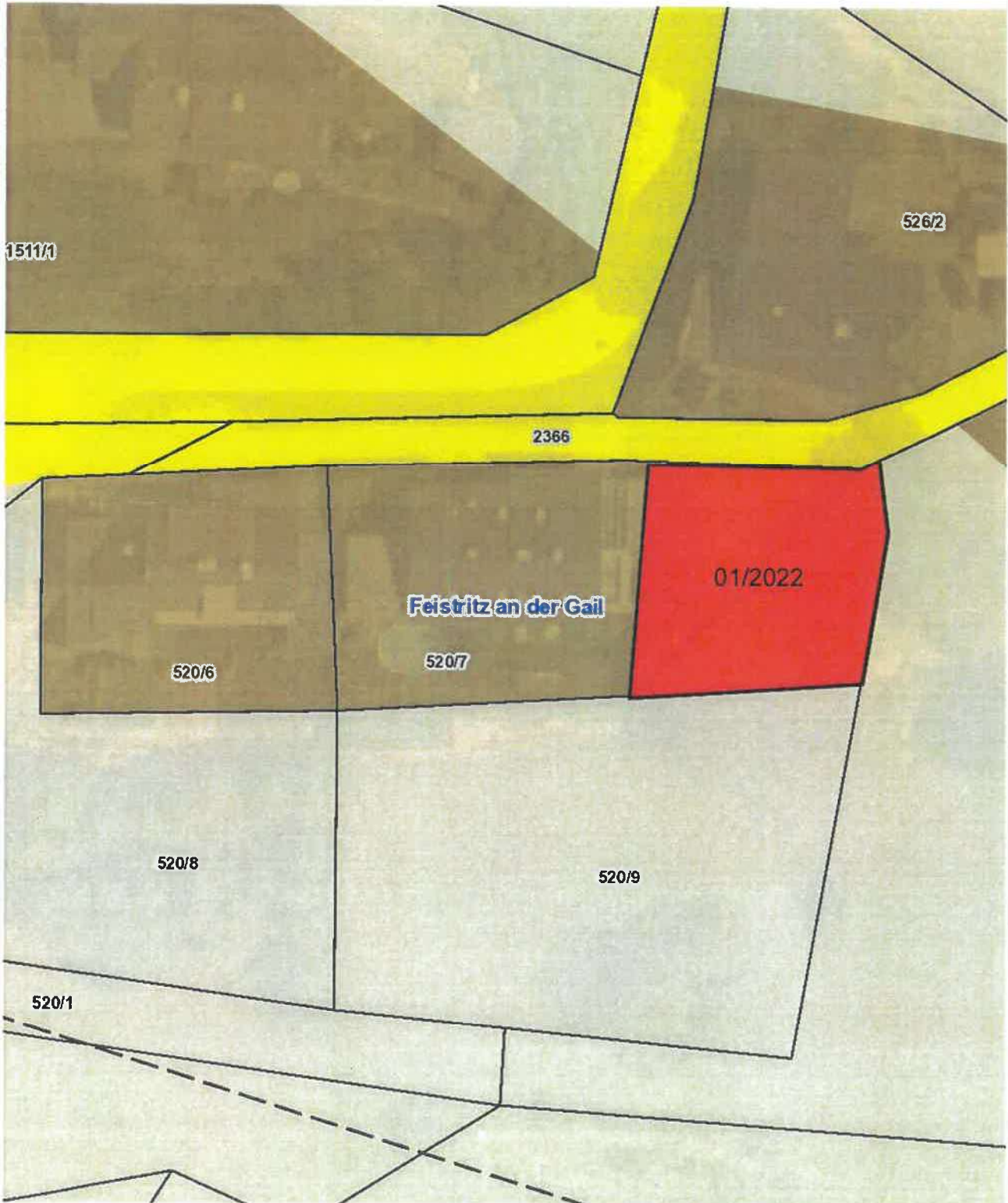

Planausgabe: **29.03.2022**

von: Jakob wiegele

Maßstab: **1:500**

# GEMEINDE FEISTRITZ/GAIL

## Lageplan ad 02a-b/B1c/2022

0 25 50 75 100 m  
M 1 : 2 000

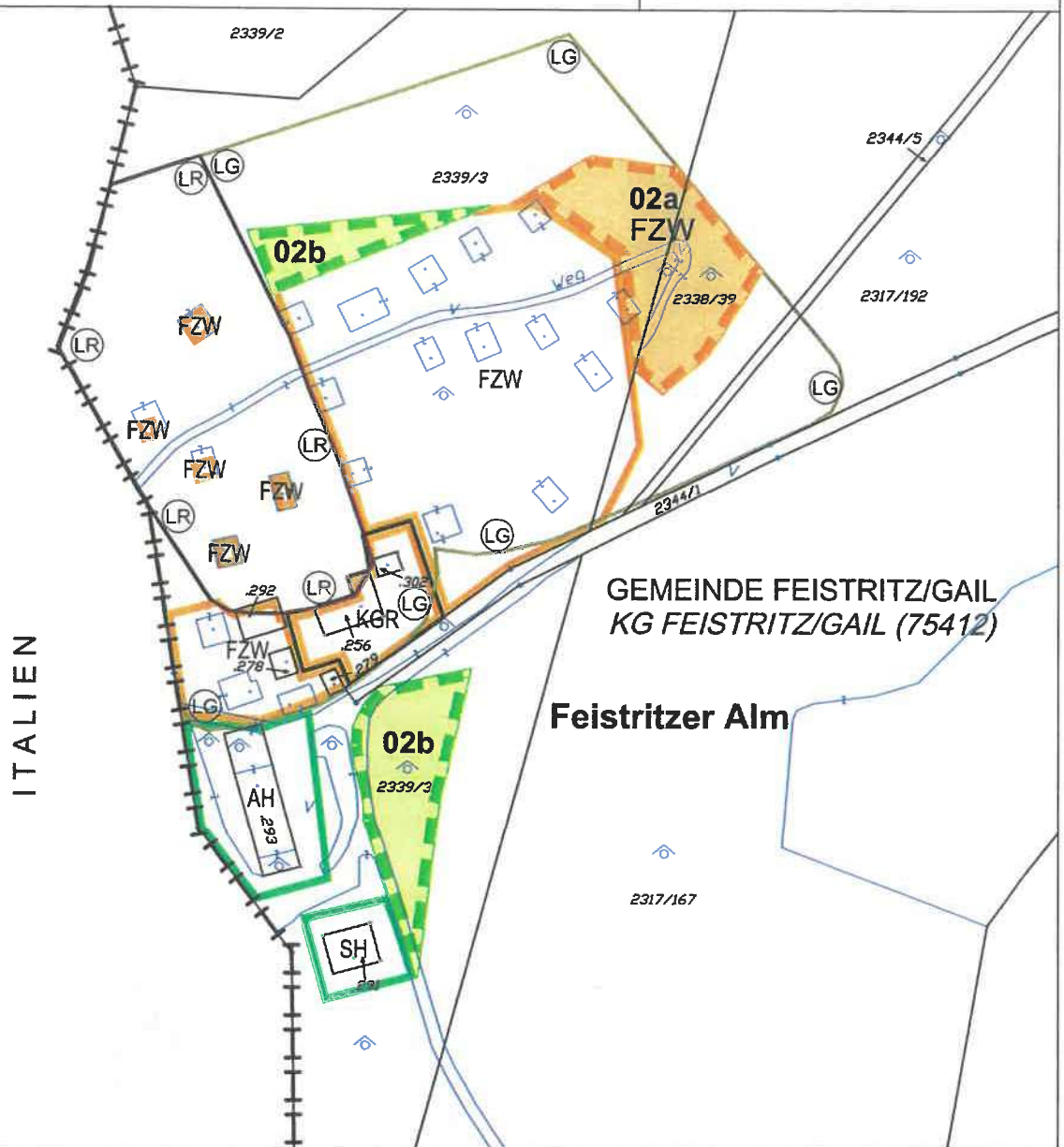

### UMWIDMUNG 02a/2022



Von Grünland für die Land- und Forstwirtschaft bestimmte Flächen; Ödland  
in Bauland Kurgebiet Sonderwidmung sonstiger Freizeitwohnsitz

KG Feistritz/Gail 75412; Flächenausmaß lt. DKM

Kundmachung: Gst 2338/39 zT. (1.083 m<sup>2</sup>), 2339/3 zT. (1.070 m<sup>2</sup>) im Gesamtausmaß von 2.153 m<sup>2</sup>  
Beschluss:

### RÜCKWIDMUNG 02b/2022



Von Bauland Kurgebiet Sonderwidmung sonstiger Freizeitwohnsitz  
in Grünland für die Land- und Forstwirtschaft bestimmte Flächen; Ödland

KG Feistritz/Gail 75412; Flächenausmaß lt. DKM

Kundmachung: Gst 2339/3 zT. (2.153 m<sup>2</sup>)  
Beschluss:

Kundmachung: 13.07.2022 bis: 10.08.2022

Gemeinderatsbeschluss: 11.08.2022

Genehmigungsvermerk:



**KAVALIREK Consulting ZT e.U.**  
Raumordnung und Umweltplanung  
Ingenieurkonsultant Geographie - Einzelunternehmer (FN 387705f) - Mag. Christian Kavalirek

Bearbeitung: Mag. C. Kavalirek, Mag. A. Kubec  
Katastergrundlage: DKM 10/2020  
Datum: 30.05.2022

