

# GEMEINDE FELD AM SEE

Lageplan ad 03a-b/B3b/2024

0 10 20 30 40 50 m  
M 1 : 1 000

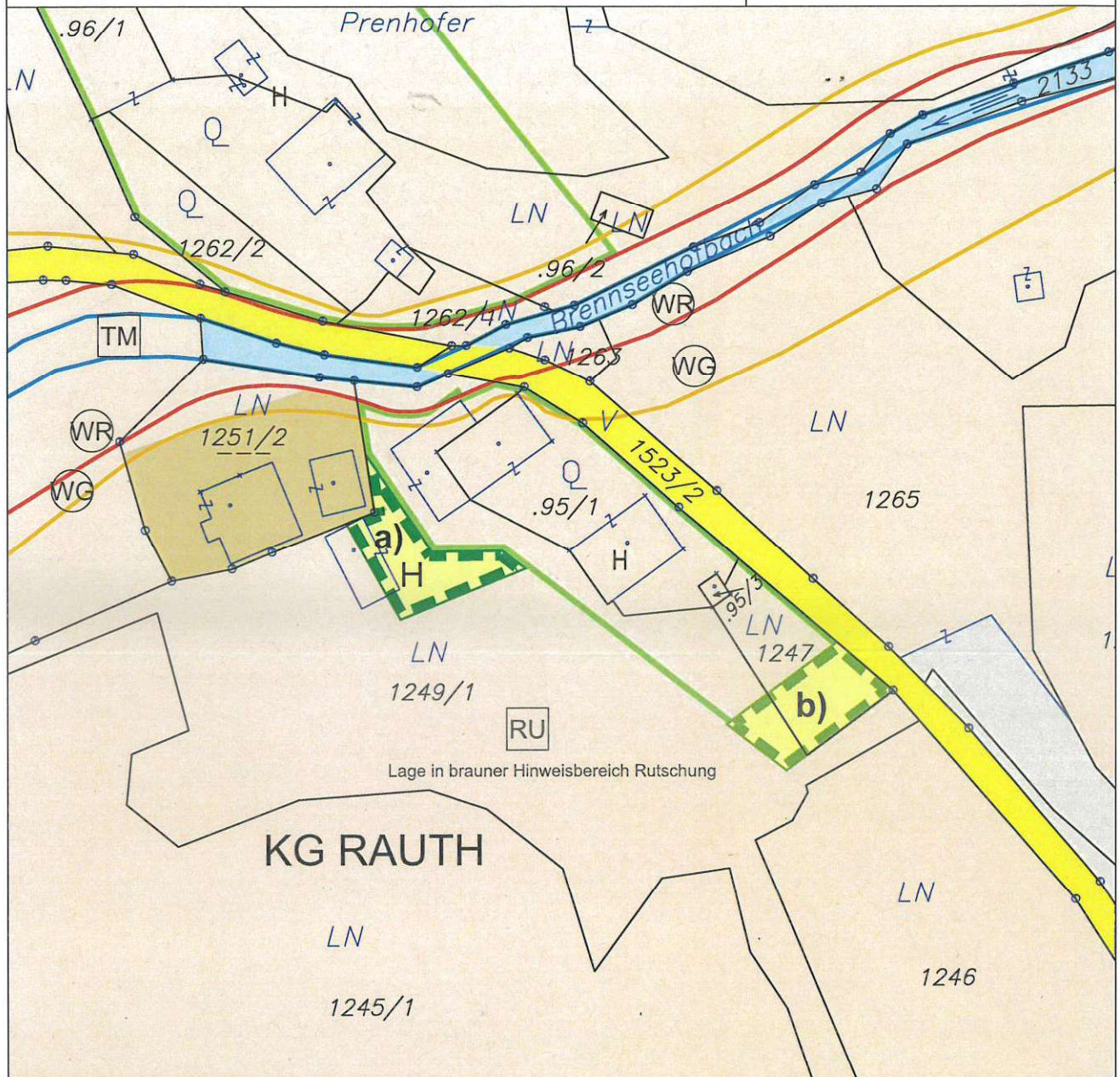

## ÄNDERUNG FLÄCHENWIDMUNGSPLAN 03a/2024



Von Grünland - Für die Land- und Forstwirtschaft bestimmte Fläche; Ödland  
in Grünland - Hofstelle eines land- und forstwirtschaftlichen Betriebes

KG Rauth 75435; Flächenausmaß lt. DKM

Kundmachung: Gst 1249/1 zT. (260 m<sup>2</sup>)

Beschluss:

## ÄNDERUNG FLÄCHENWIDMUNGSPLAN 03b/2024



Von Grünland - Hofstelle eines land- und forstwirtschaftlichen Betriebes  
in Grünland - Für die Land- und Forstwirtschaft bestimmte Fläche; Ödland

KG Rauth 75435; Flächenausmaß lt. DKM

Kundmachung: Gst 1247 zT. (186 m<sup>2</sup>), 1249/1 zT. (74 m<sup>2</sup>) im Gesamtausmaß von 260 m<sup>2</sup>

Beschluss:



**KAVALIREK Consulting ZT e.U.**

Raumordnung und Umweltplanung

Ingenieurkonsultent Geographie - Einzelunternehmer (FN 387705) - Mag. Christian Kavalirek

Bearbeitung: Mag. C. Kavalirek, Mag. A. Kubec

Katastergrundlage: DKM 10/2023

Datum: 21.07.2025

Kundmachung: 01.08.2025 bis: 29.08.2025

Gemeinderatsbeschluss: 08.10.2025

Genehmigungsbescheid Kärntner Landesregierung

Datum: 20.11.2025

Zahl: 15-RO-24-101109/2025-7

# GEMEINDE FELD AM SEE

Lageplan ad 04/C3/2024

0 10 20 30 40 50 m

M 1 : 1 000

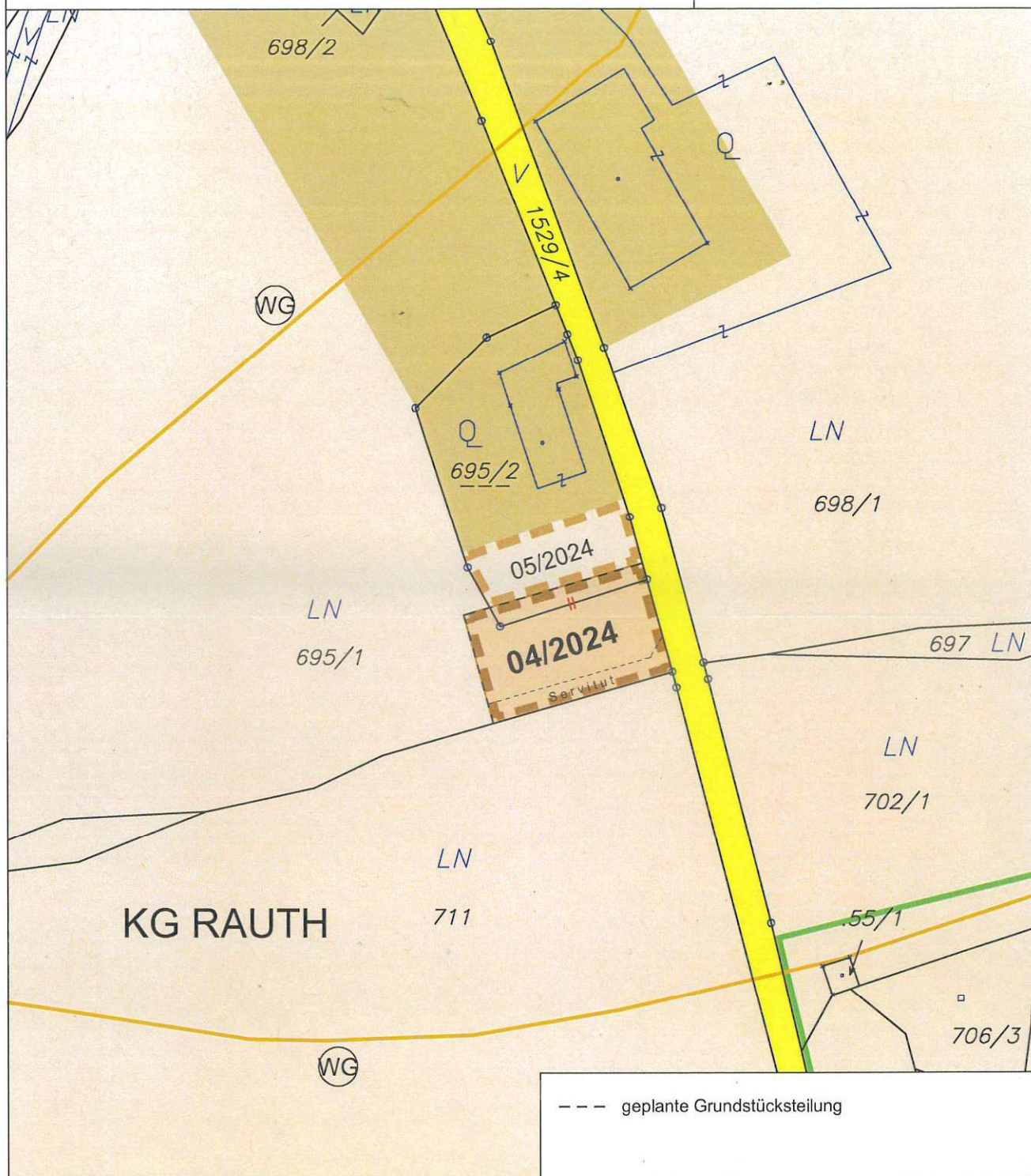

## ÄNDERUNG FLÄCHENWIDMUNGSPLAN 04/2024



Von Grünland - Für die Land- und Forstwirtschaft bestimmte Fläche; Ödland  
in Bauland - Dorfgebiet

KG Rauth 75435; Flächenausmaß lt. DKM

Kundmachung: Gst 695/1 zT. (546 m<sup>2</sup>), 695/2 zT. (92 m<sup>2</sup>) im Gesamtausmaß von 638 m<sup>2</sup>

Beschluss:



**KAVALIREK Consulting ZT e.U.**

Raumordnung und Umweltplanung

Ingenieurkonsultant Geographie - Einzelunternehmer (FN 3877051) - Mag. Christian Kavalirek

Bearbeitung: Mag. C. Kavalirek, Mag. A. Kubec

Katastergrundlage: DKM 10/2023

Datum: 21.05.2024

Kundmachung: 01.08.2025 bis: 29.08.2025

Gemeinderatsbeschluss: 08.10.2025

**Genehmigungsbescheid Kärntner Landesregierung**

Datum: 20.11.2025

Zahl: 15-RO-24-101109/2025-7

# GEMEINDE FELD AM SEE

Lageplan ad 05/C3/2024

0 10 20 30 40 50 m

M 1 : 1 000

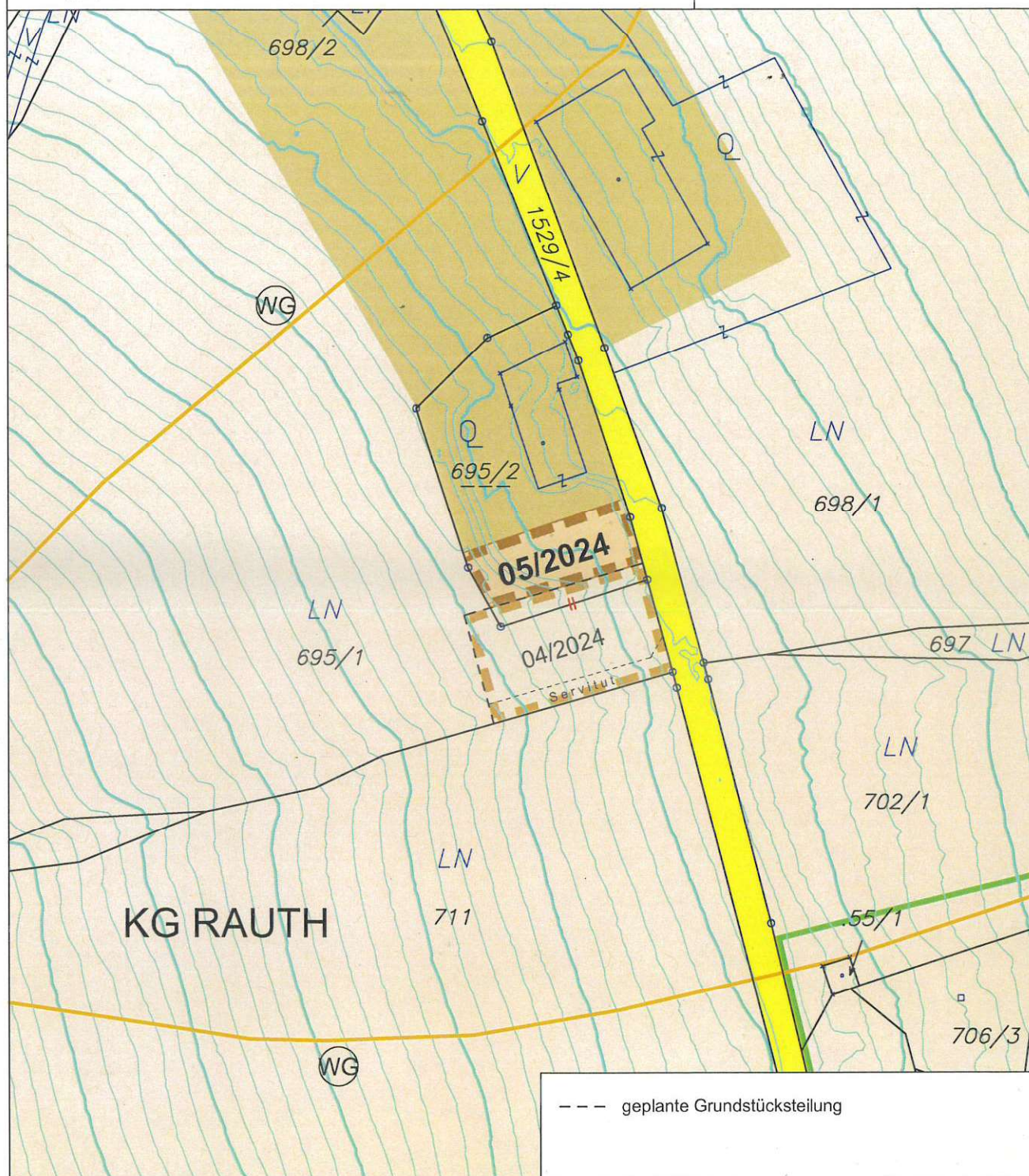

## ÄNDERUNG FLÄCHENWIDMUNGSPLAN 05/2024



Von Grünland - Für die Land- und Forstwirtschaft bestimmte Fläche; Ödland  
in Bauland - Dorfgebiet

KG Rauth 75435; Flächenausmaß lt. DKM

Kundmachung: Gst 695/2 zT. (323 m<sup>2</sup>)

Beschluss:



**KAVALIREK Consulting ZT e.U.**

Raumordnung und Umweltplanung

Ingenieurkonsultant Geographie - Einzelunternehmer (FN 387705) - Mag. Christian Kavalirek

Bearbeitung: Mag. C. Kavalirek, Mag. A. Kubec

Katastergrundlage: DKM 10/2023

Datum: 21.05.2024

Kundmachung: 01.08.2025 bis: 29.08.2025

Gemeinderatsbeschluss: 08.10.2025

Genehmigungsbescheid Kärntner Landesregierung

Datum: 20.11.2025

Zahl: 15-RO-24-101109/2025-7

# GEMEINDE FELD AM SEE

Lageplan ad 07/A3d/2024

0 10 20 30 40 50 m

M 1 : 1 000

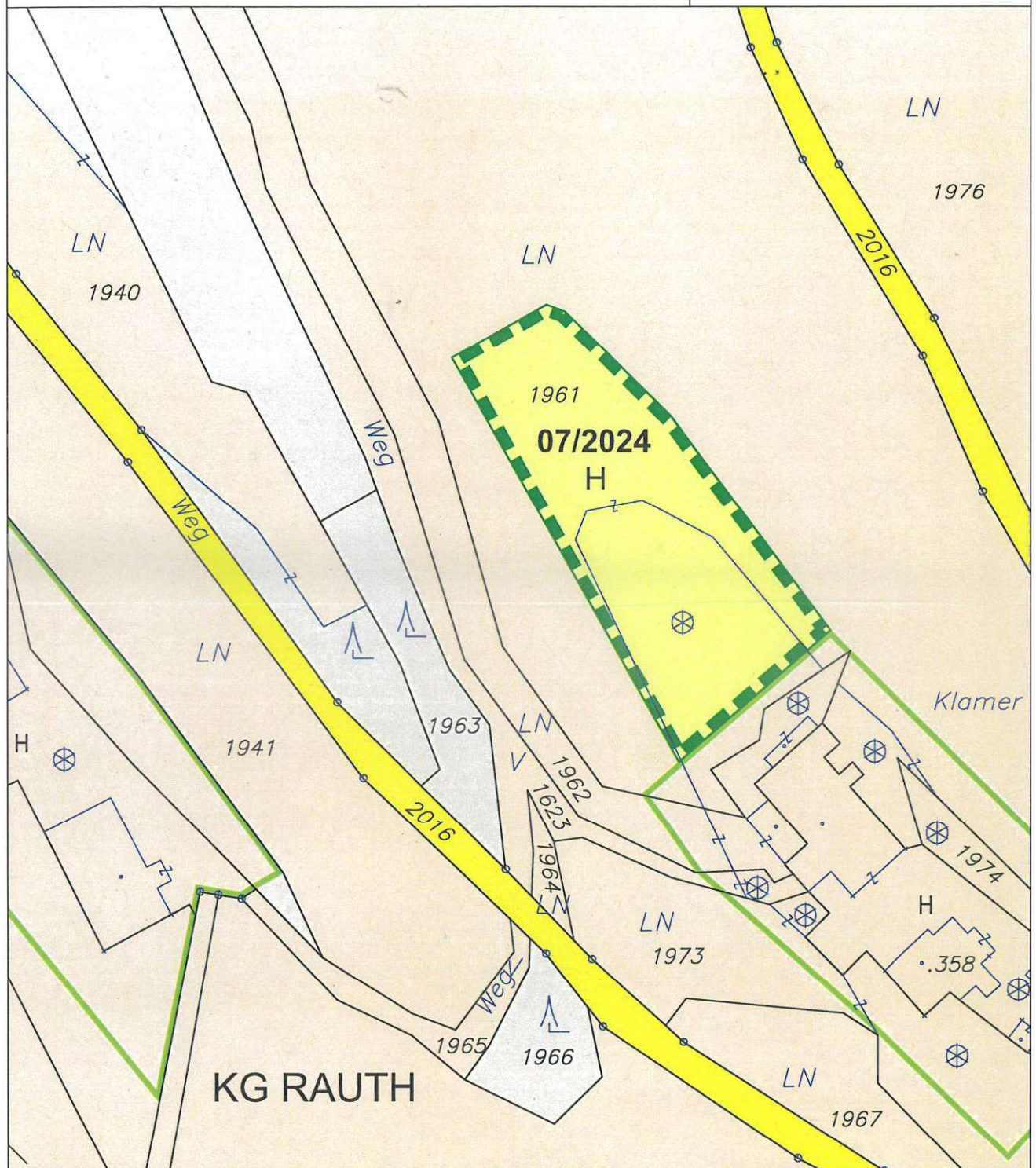

## ÄNDERUNG FLÄCHENWIDMUNGSPLAN 07/2024



Von Grünland - Für die Land- und Forstwirtschaft bestimmte Fläche; Ödland  
in Grünland - Hofstelle eines land- und forstwirtschaftlichen Betriebes

KG Rauth 75435; Flächenausmaß lt. DKM

Kundmachung: Gst 1961 zT. (2.273 m<sup>2</sup>)

Beschluss:



**KAVALIREK Consulting ZT e.U.**

Raumordnung und Umweltplanung

Ingenieurkonsultent Geographie - Einzelunternehmer (FN 387705) - Mag. Christian Kavalirek

Bearbeitung: Mag. C. Kavalirek, Mag. A. Kubec

Katastergrundlage: DKM 10/2023

Datum: 21.07.2025

Kundmachung: 01.08.2025 bis: 29.08.2025

Gemeinderatsbeschluss: 08.10.2025

Genehmigungsbescheid Kärntner Landesregierung

Datum: 20.11.2025

Zahl: 15-RO-24-101109/2025-7

