



MARKTGEMEINDE FINKENSTEIN AM FAAKER SEE

Marktstraße 21, 9584 Finkenstein

www.finkenstein.gv.at | finkenstein@ktn.gde.at

Datum: 27.09.2022
Auskünfte: Sabine Tschemernjak
Telefon: 04254 2690 18
Mail: finkenstein@ktn.gde.at
Zahl: 034/st/22/FLÄWI21

Verordnung

Verordnung des Gemeinderates der Marktgemeinde Finkenstein am Faaker See vom 10.02.2022, GZ.: 034/st/22/FläWi, genehmigt mit Bescheid der Kärntner Landesregierung vom 29.08.2022, Zl. 03-Ro-ALL-161/3-2022, mit der der Flächenwidmungsplan geändert wird.

Gemäß § 13 in Verbindung mit § 34 des Kärntner Raumordnungsgesetzes 2021 - K-ROG 2021 wird verordnet:

§1 Änderungen des Flächenwidmungsplanes

(1) Der Flächenwidmungsplan der Marktgemeinde Finkenstein am Faaker See wird wie folgt geändert:

1. **(03/2021)** Umwidmung der Parzelle 1007/1, KG 75414 Gödersdorf, im Ausmaß von 951 m², von derzeit Grünland - für die Land- und Forstwirtschaft bestimmte Fläche, Ödland in Grünland – Garten
2. **(04/2021)** Umwidmung einer Teilfläche der Parzelle 896, KG 75414 Gödersdorf, im Ausmaß von 260 m², von derzeit Grünland – für die Land- und Forstwirtschaft bestimmte Fläche, Ödland in Grünland – Carport
3. **(06/2021)** Umwidmung einer Teilfläche der Parzelle 1065/6, KG 75305 Ferlach, im Ausmaß von 67 m², von derzeit Landesstraße in Bauland – Dorfgebiet
4. **(08/2021)** Rückwidmung einer Teilfläche der Parzelle 333/1, KG 75426 Latschach, im Ausmaß von 503 m², von derzeit Grünland – Hofstelle eines Land – und Forstwirtschaftlichen Betriebes in Grünland - für die Land- und Forstwirtschaft bestimmte Fläche, Ödland

5. **(11/2021)** Umwidmung einer Teilfläche der Parzelle 283, KG 75423 Korpitsch, im Ausmaß von 1425 m², von derzeit Grünland - für die Land- und Forstwirtschaft bestimmte Fläche, Ödland in Bauland – Dorfgebiet
6. **(13/2021)** Umwidmung einer Teilfläche der Parzelle 1791/2, KG 75305 Ferlach, im Ausmaß von 1800 m², von derzeit Grünland - für die Land- und Forstwirtschaft bestimmte Fläche, Ödland in Grünland – Garten

(2) Die planliche Darstellung in der Anlage bildet einen integrierenden Bestandteil dieser Verordnung.

§2 Inkrafttreten

Diese Verordnung tritt mit Ablauf des Tages der Kundmachung im elektronischen Amtsblatt in Kraft.

Der Bürgermeister:

Christian Poglitsch

Anlagen:

- 1) Planliche Darstellungen

Anlagen:

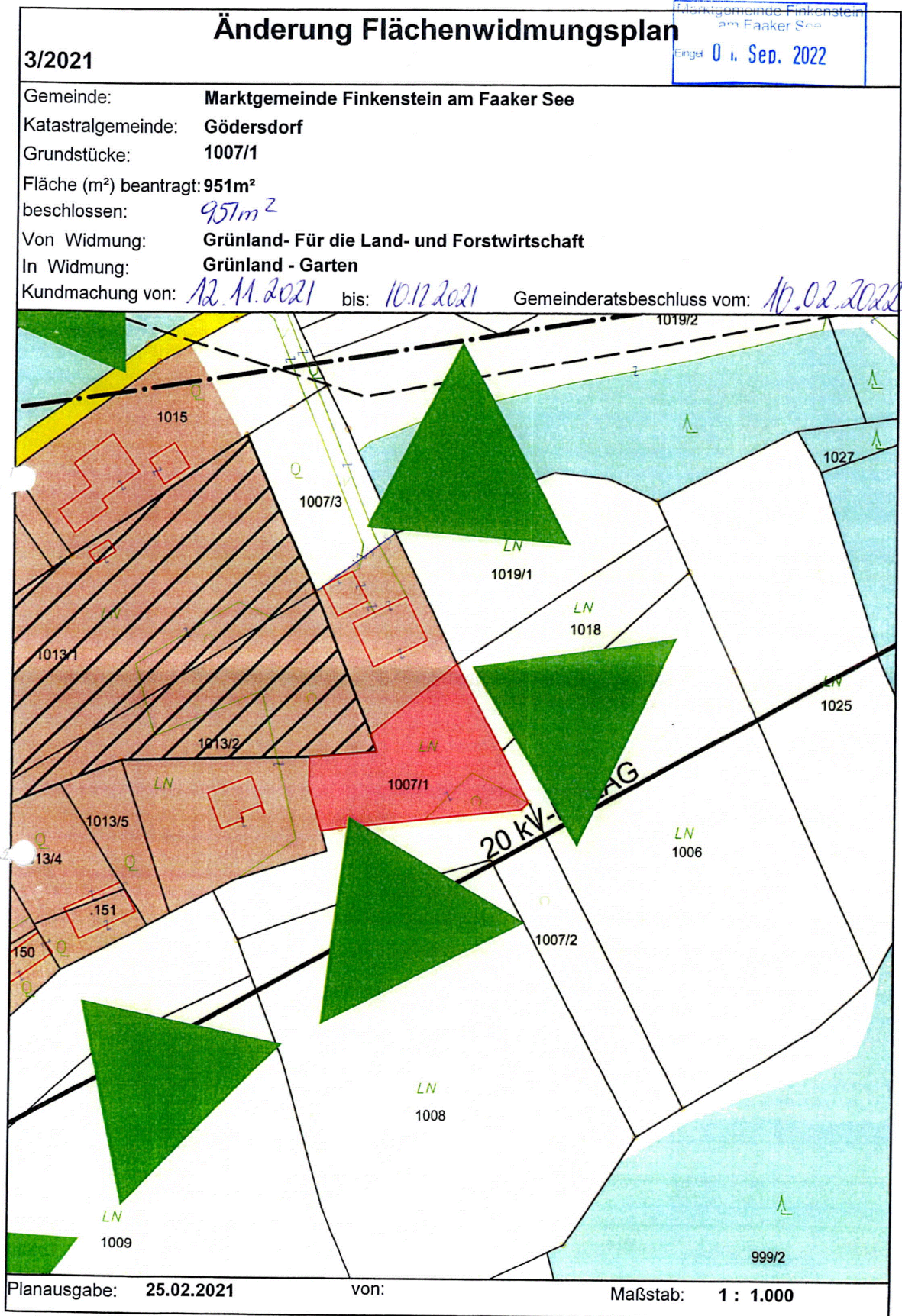

Änderung Flächenwidmungsplan

04/21

Gemeinde: **Marktgemeinde Finkenstein am Faaker See**
Katastralgemeinde: **75414**
Grundstücke: **896**
Fläche (m²) beantragt: **260**
beschlossen: **260**
Von Widmung: **Grünland - Für die Land und Forstwirtschaft bestimmte Fläche**
In Widmung: **Grünland - Carport**
Kundmachung von: **12.11.2021** bis: **10.12.2021** Gemeinderatsbeschluss vom: **10.02.2022**

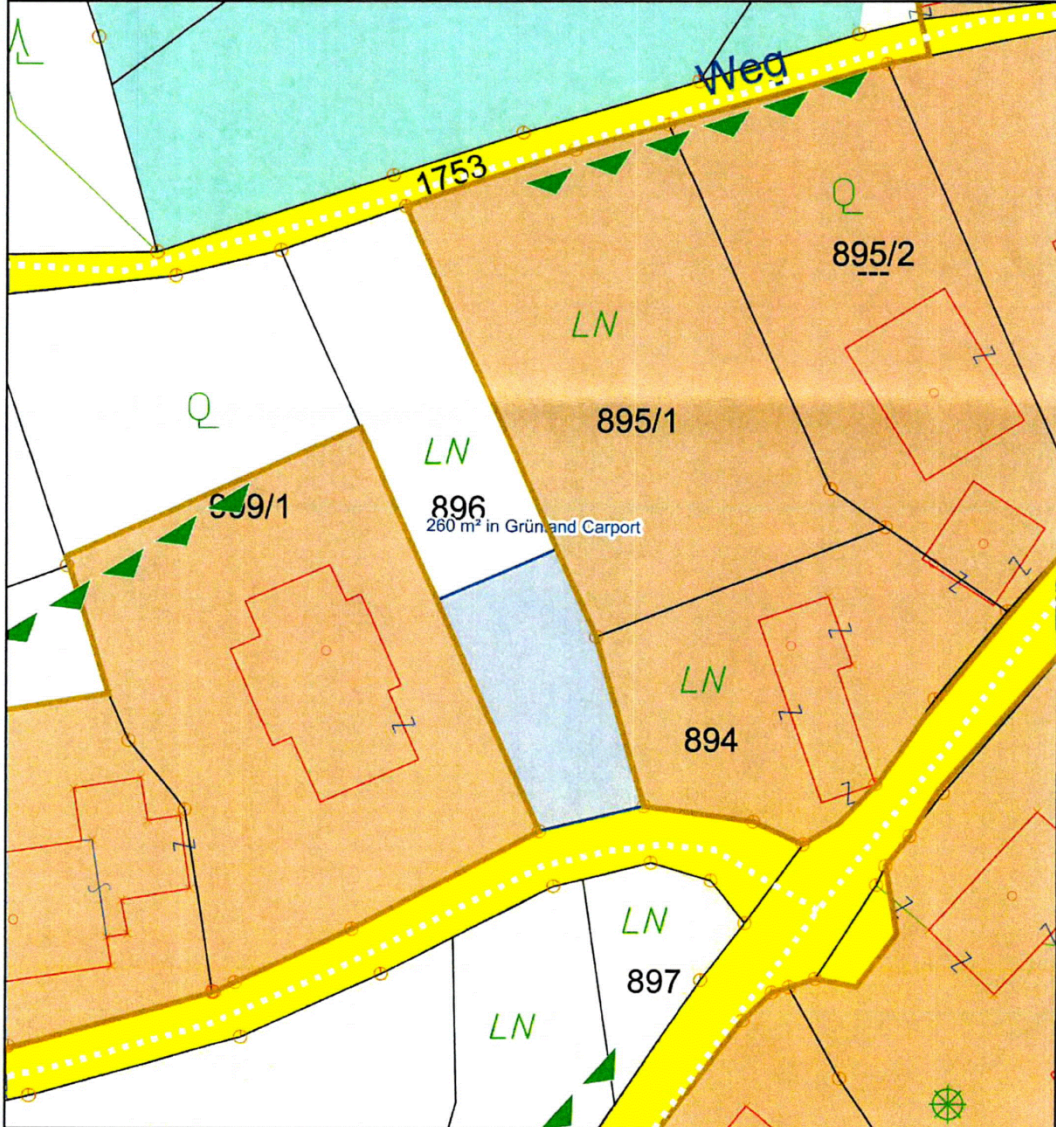

Planausgabe: **21.04.2022**

von:

Maßstab: **1 : 500**

Änderung Flächenwidmungsplan

Marktgemeinde Finkenstein
am Faaker See
Eingel. 01. Sep. 2022

06/21

Gemeinde: **Marktgemeinde Finkenstein am Faaker See**

Katastralgemeinde: **75305**

Grundstücke: **1065/6**

Fläche (m²) beantragt: **67m²**

beschlossen: *67m²*

Von Widmung: **Landesstraße (Ersichtlichmachung)**

In Widmung: **Bauland Dorfgebiet**

Kundmachung von: *12.11.2021* bis: *10.12.2021* Gemeinderatsbeschluss vom: *10.02.2022*

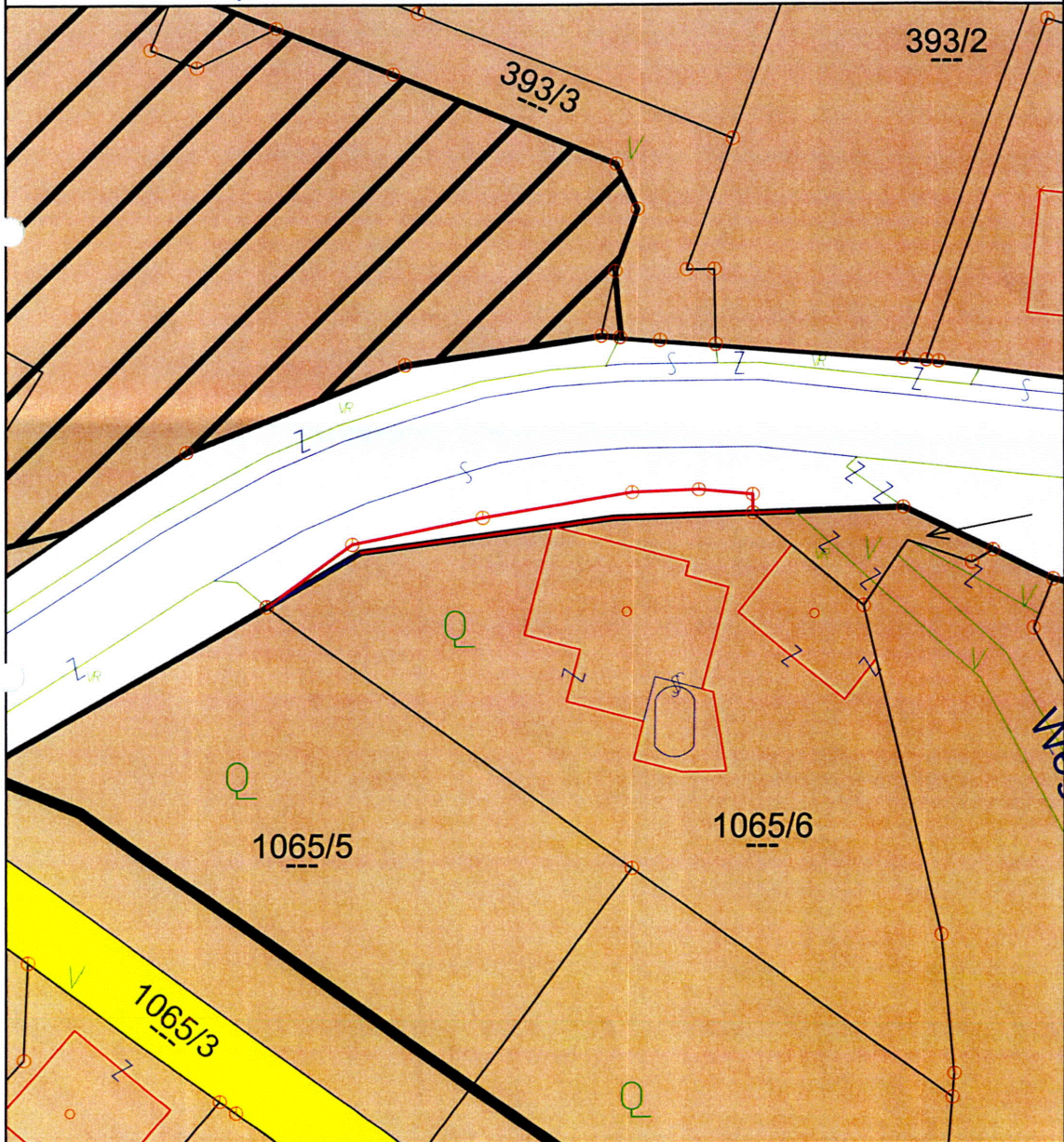

Planausgabe: 12.11.2021

st

Maßstab: 1 : 500

Änderung Flächenwidmungsplan

Änderung Flächenwidmungsplan 11/21

Marktgemeinde Finkenstein
am Faaker See

Einget. 01. Sep. 2022

Gemeinde: **Marktgemeinde Finkenstein am Faaker See**

Katastralgemeinde: **75423 Korpitsch**

Grundstücke: **283**

Fläche (m²) beantragt: **1.425**

beschlossen: **1425m²**

Von Widmung: **Grünland - Landwirtschaftliche Nutzfläche**

In Widmung: **Bauland Dorfgebiet**

Kundmachung von: **12.11.2021** bis: **10.12.2021** Gemeinderatsbeschluss vom: **10.2.2022**

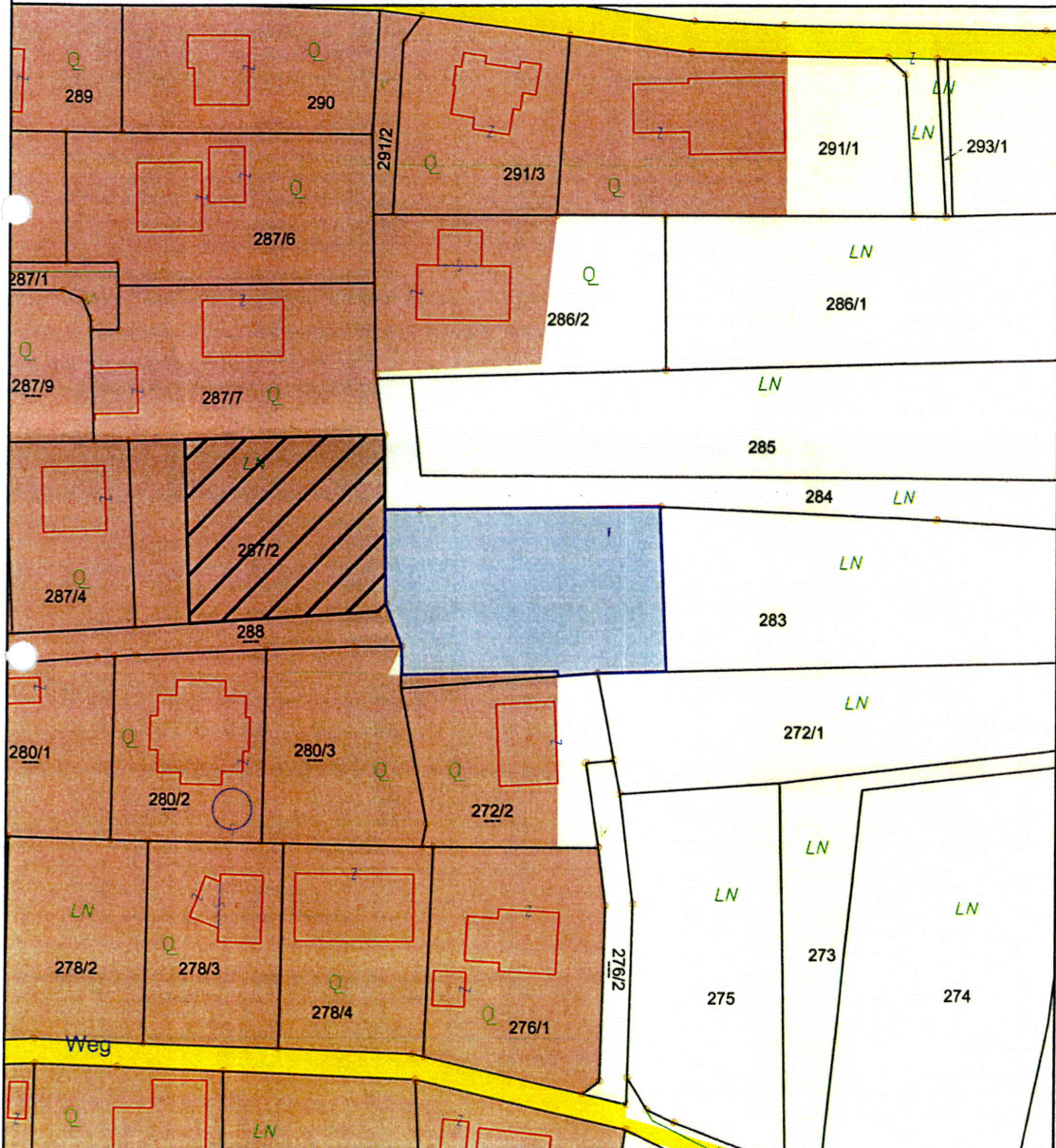

Planausgabe: **17.02.2021**

von:

Maßstab: **1 : 1.000**

Änderung Flächenwidmungsplan

13/21

Marktgemeinde Finkenstein
am Faaker See

Engel 01. Sep. 2022

Gemeinde: **Marktgemeinde Finkenstein am Faaker See**

Katastralgemeinde: **75305**

Grundstücke: **1791/2**

Fläche (m²) beantragt: **1800m²**

beschlossen: *1800m²*

Von Widmung: **Grünland**

In Widmung: **Grünland - Garten**

Kundmachung von: *12.11.2021* bis: *10.12.2021* Gemeinderatsbeschluss vom: *10/02/2022*

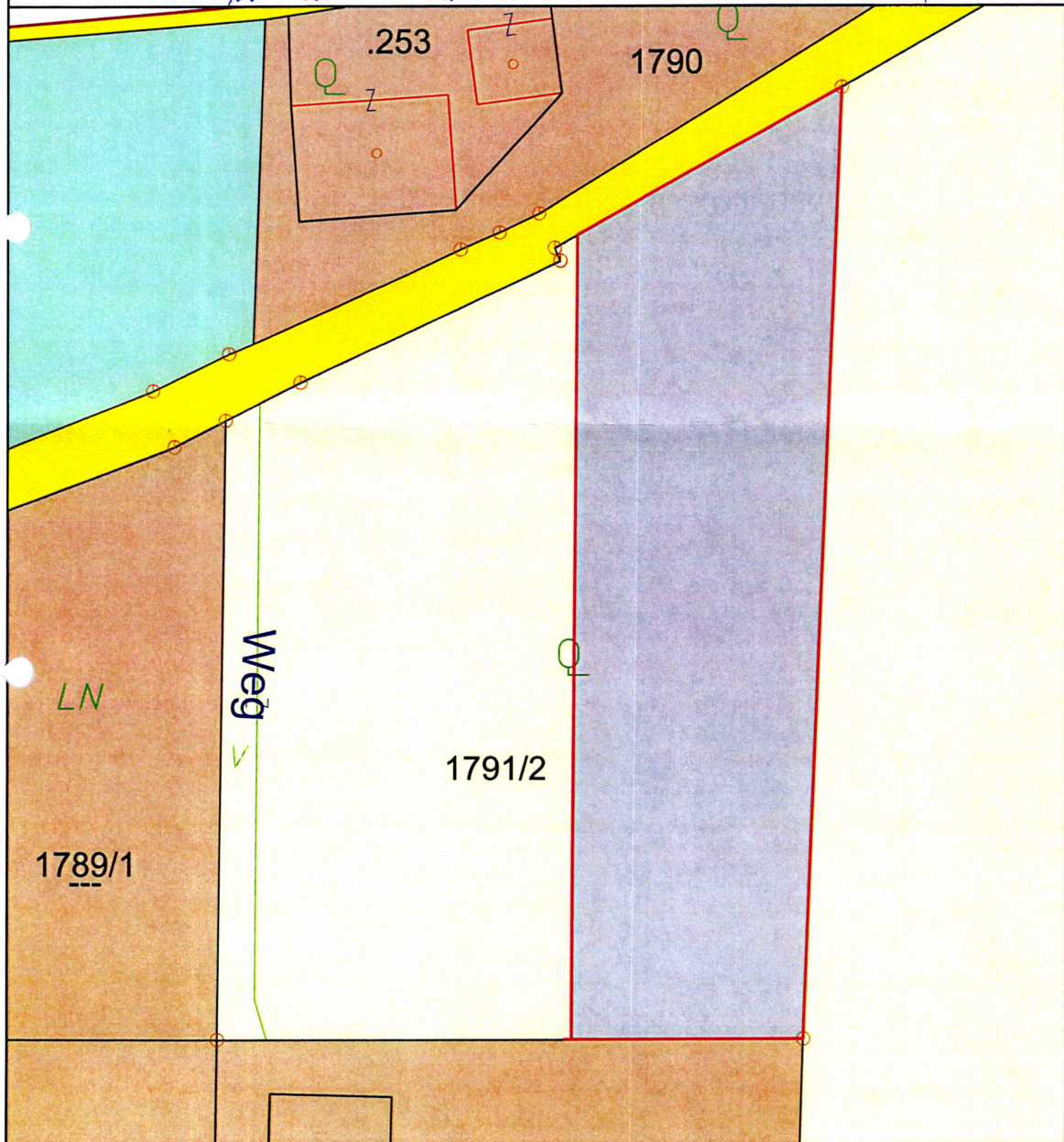

Planausgabe: **12.11.2021**

st

Maßstab: **1 : 500**

