

Marktgemeinde
Nötsch im Gailtal

Europastraße 8, 9524 Villach
Telefon: 04242 23323
E-Mail: office@l-w-k.at
www.l-w-k.at



Art des Planes: Lageplan zum Umwidmungsantrag

VPG-Nummer: 4/2023

Ergänzende
Informationen:

Grundstück Nr.: Teilfläche: 1114 (ca. 247 m²)

Katastralgemeinde: St. Georgen (75439)

Maßstab: 1:1.000

Stand: 01.02.2024
DKM 10/2023

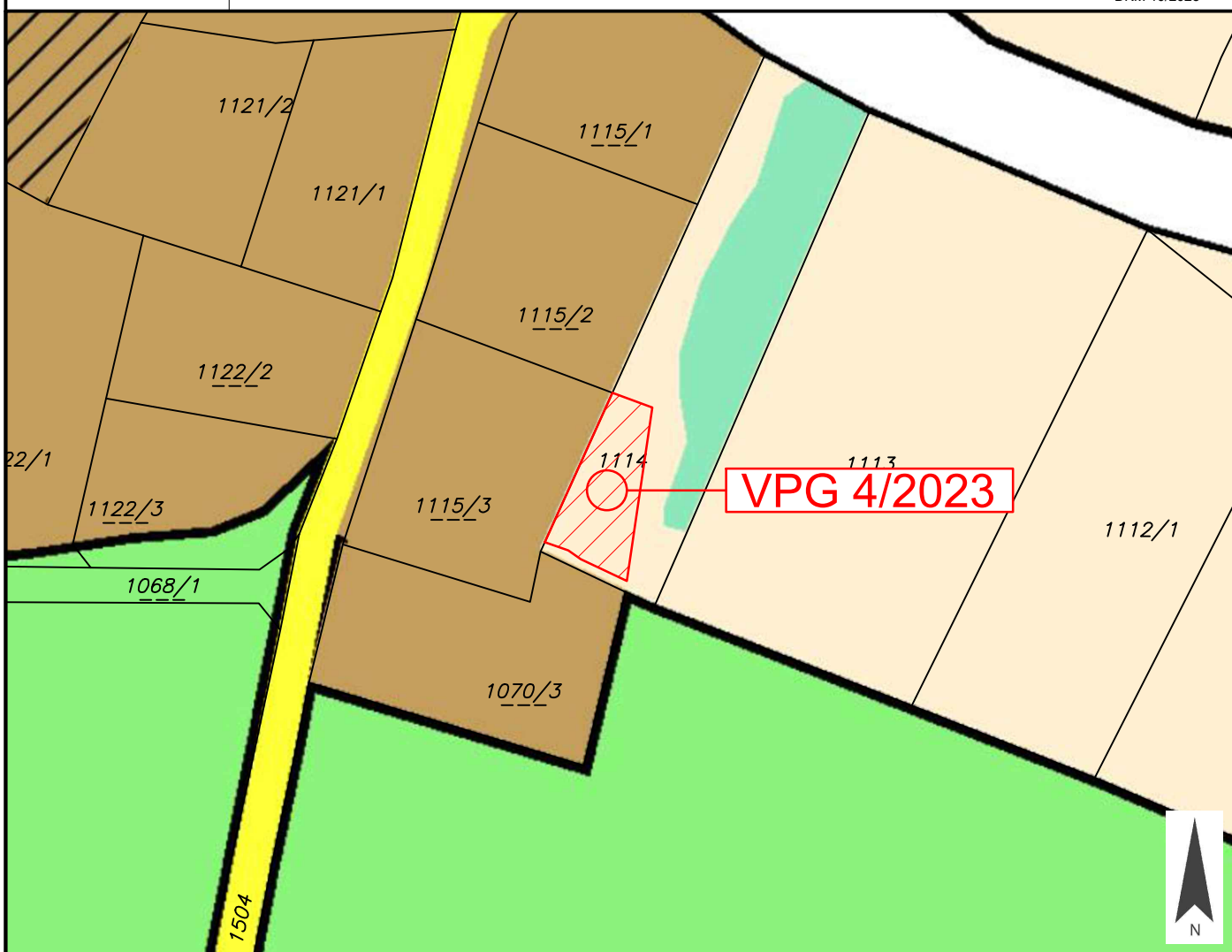

Widmungsänderung von: Grünland - Für die Land- und Forstwirtschaft bestimmte Fläche, Ödland

Widmungsänderung in: Bauland - Dorfgebiet

Flächenausmaß beschlossen: ca. 247 m²

Kundmachung: vom _____ bis _____

Gemeinderatsbeschluss in der
Sitzung vom: _____
Zahl: _____

Genehmigungsvermerk:



Marktgemeinde
Nötsch im Gailtal

Europastraße 8, 9524 Villach
Telefon: 04242 23323
E-Mail: office@l-w-k.at
www.l-w-k.at



Art des Planes: Lageplan zum Umwidmungsantrag

VPG-Nummer: 4/2023

Ergänzende
Informationen:

Grundstück Nr.: Teilfläche: 1114 (ca. 247 m²)

Katastralgemeinde: St. Georgen (75439)

Maßstab: 1:1.000

Stand: 01.02.2024
DKM 10/2023

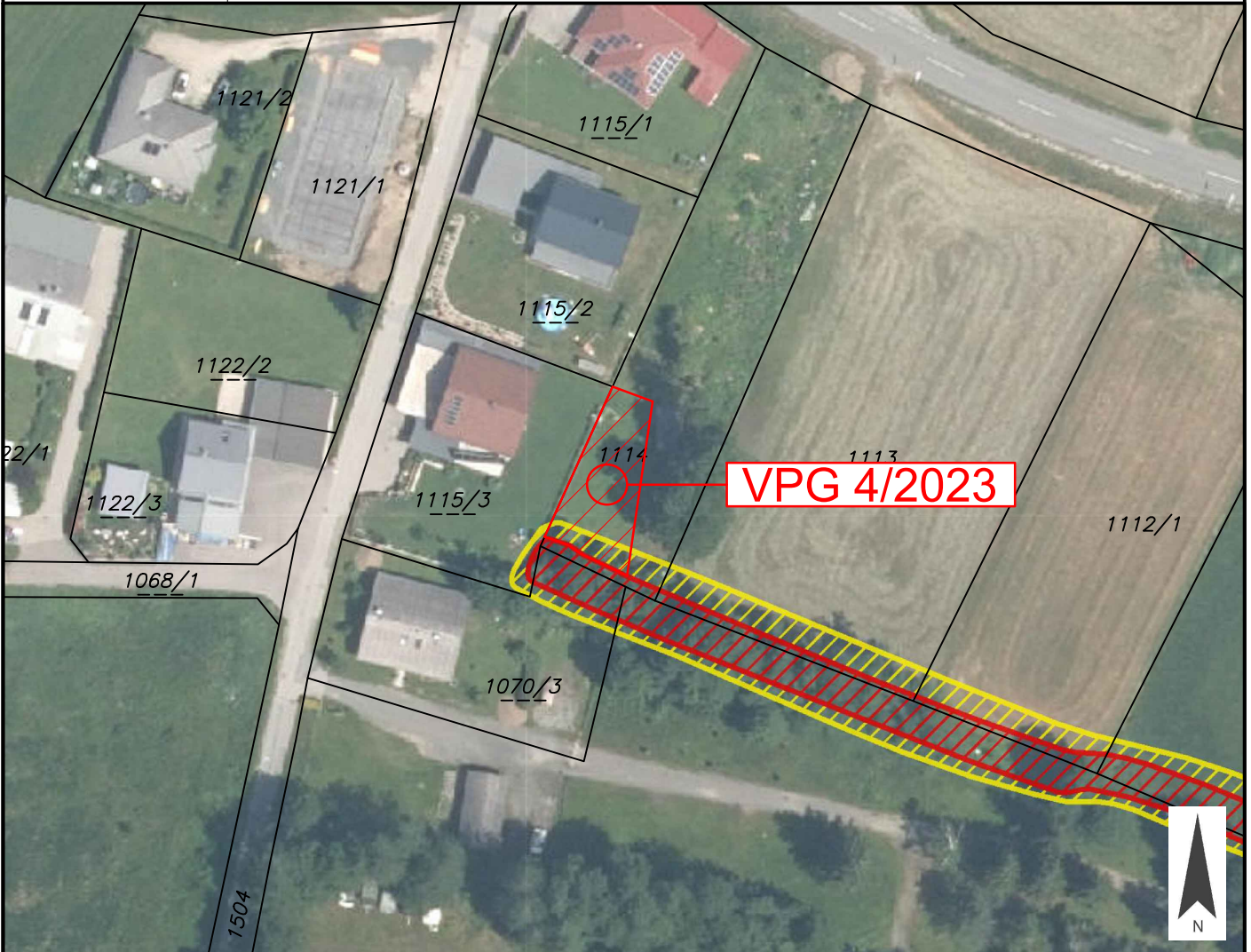

Widmungsänderung von: Grünland - Für die Land- und Forstwirtschaft bestimmte Fläche, Ödland

Widmungsänderung in: Bauland - Dorfgebiet

Flächenausmaß beschlossen: ca. 247 m²

Kundmachung: vom _____ bis _____

Gemeinderatsbeschluss in der
Sitzung vom: _____
Zahl: _____

Genehmigungsvermerk:



Marktgemeinde
Nötsch im Gailtal

Europastraße 8, 9524 Villach
Telefon: 04242 23323
E-Mail: office@l-w-k.at
www.l-w-k.at



Art des Planes: Lageplan zum Umwidmungsantrag

VPG-Nummer: 4/2023

Ergänzende
Informationen:

Grundstück Nr.: Teilfläche: 1114 (ca. 247 m²)

Katastralgemeinde: St. Georgen (75439)

Maßstab: 1:1.000

Stand: 01.02.2024
DKM 10/2023



Widmungsänderung von: Grünland - Für die Land- und Forstwirtschaft bestimmte Fläche, Ödland

Widmungsänderung in: Bauland - Dorfgebiet

Flächenausmaß beschlossen: ca. 247 m²

Kundmachung: vom _____ bis _____

Gemeinderatsbeschluss in der
Sitzung vom: _____
Zahl: _____

Genehmigungsvermerk:



Marktgemeinde
Nötsch im Gailtal

Europastraße 8, 9524 Villach
Telefon: 04242 23323
E-Mail: office@l-w-k.at
www.l-w-k.at



Art des Planes:

Ausschnitt aus dem
Örtlichen Entwicklungskonzept

VPG-Nummer: 4/2023

Ergänzende
Informationen:

Beschluss Gemeinderat: 17.12.2015

Blattschnitt: B1

Maßstab: 1:5.000

Stand: 01.02.2024

