

**GRUNDRISS**  
M 1:100

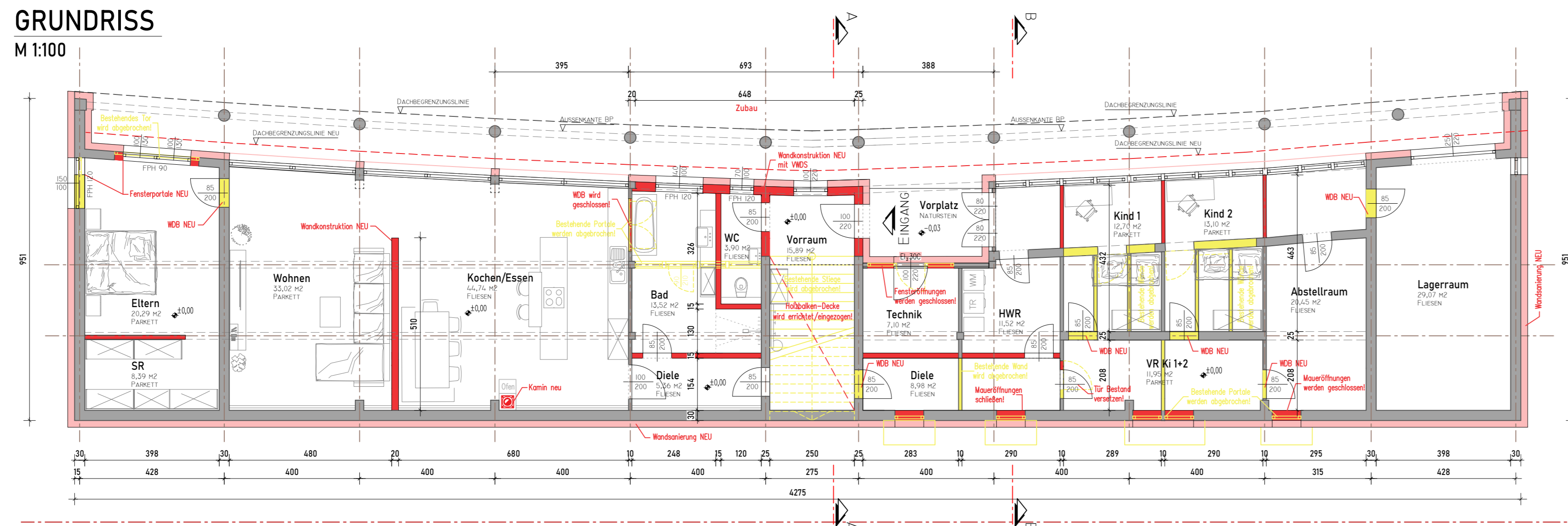

**SCHNITT A-A**  
M 1:100

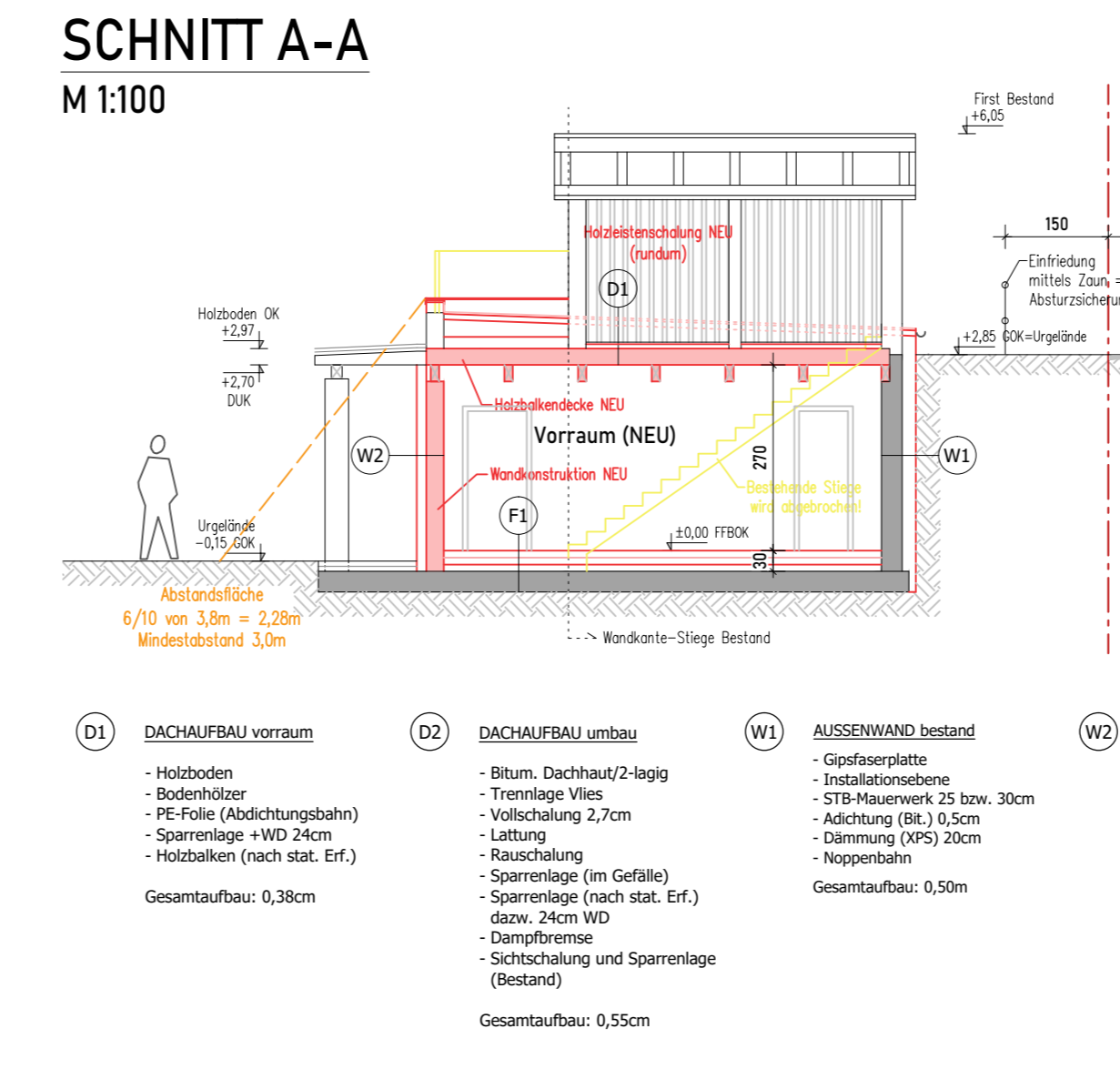

**SCHNITT B-B**  
M 1:100

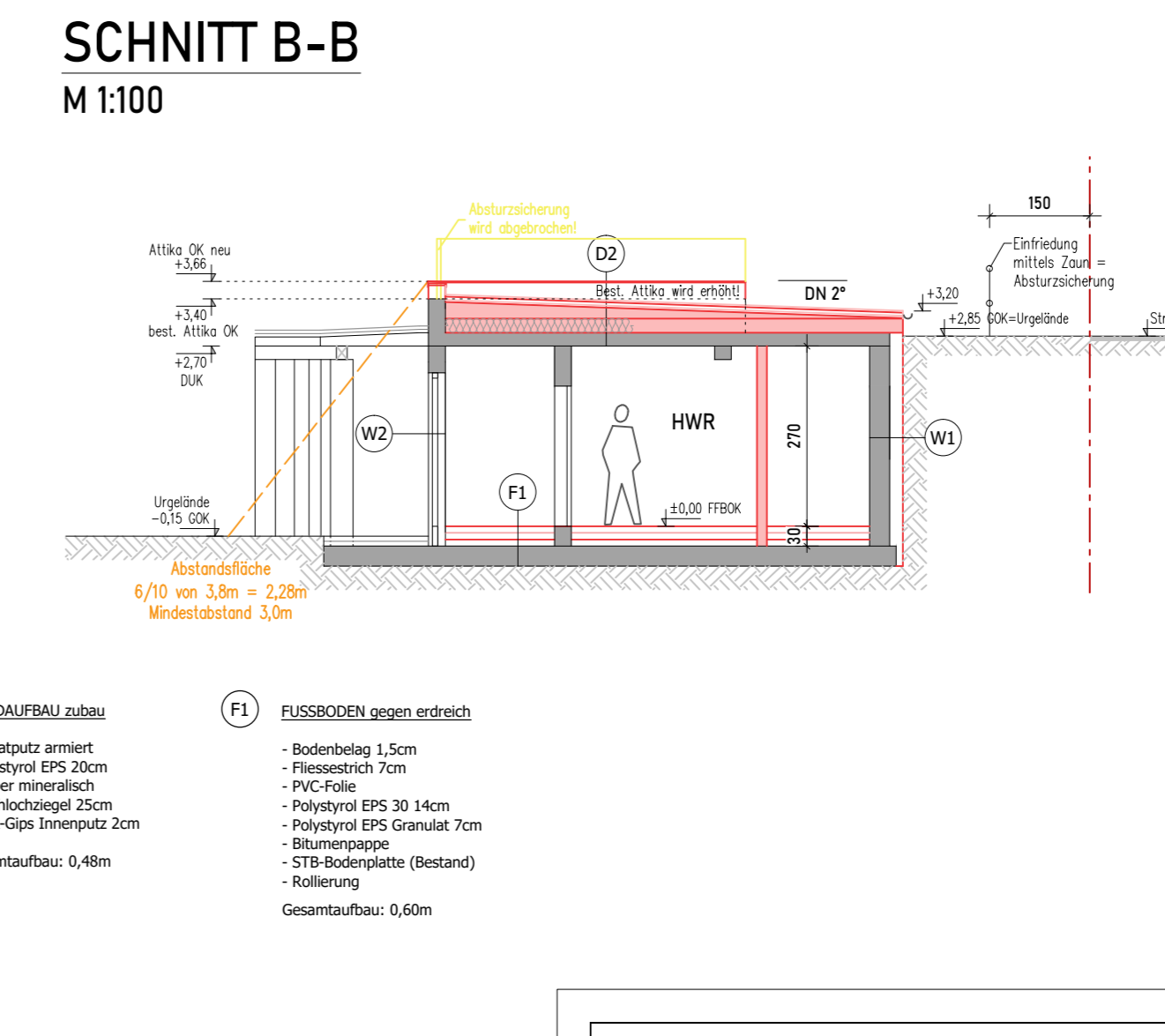

**LEGENDE:**

- BESTAND
- ABBRUCH
- NEUBAU
- GRUNDGRENZE

**BRUTTOGESCHOSSFLÄCHE ERDGESCHOSS**

Geschoß/Ebene	0+00	321,10 m²
---------------	------	-----------

**WÖHNNUTZFLÄCHE ERDGESCHOSS**

Geschoß/Ebene	0+00	210,46 m²
Lager/Abstellfläche		49,52 m²

**ANSICHT Osten**  
M 1:100

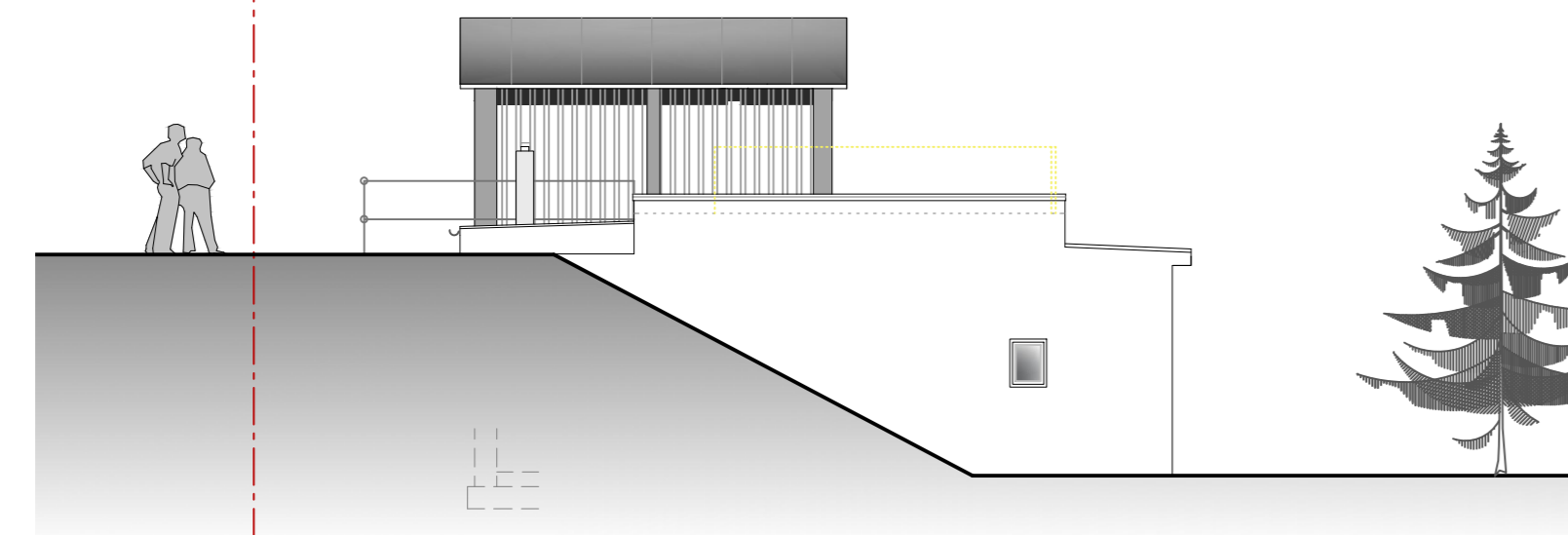

**ANSICHT Westen**  
M 1:100

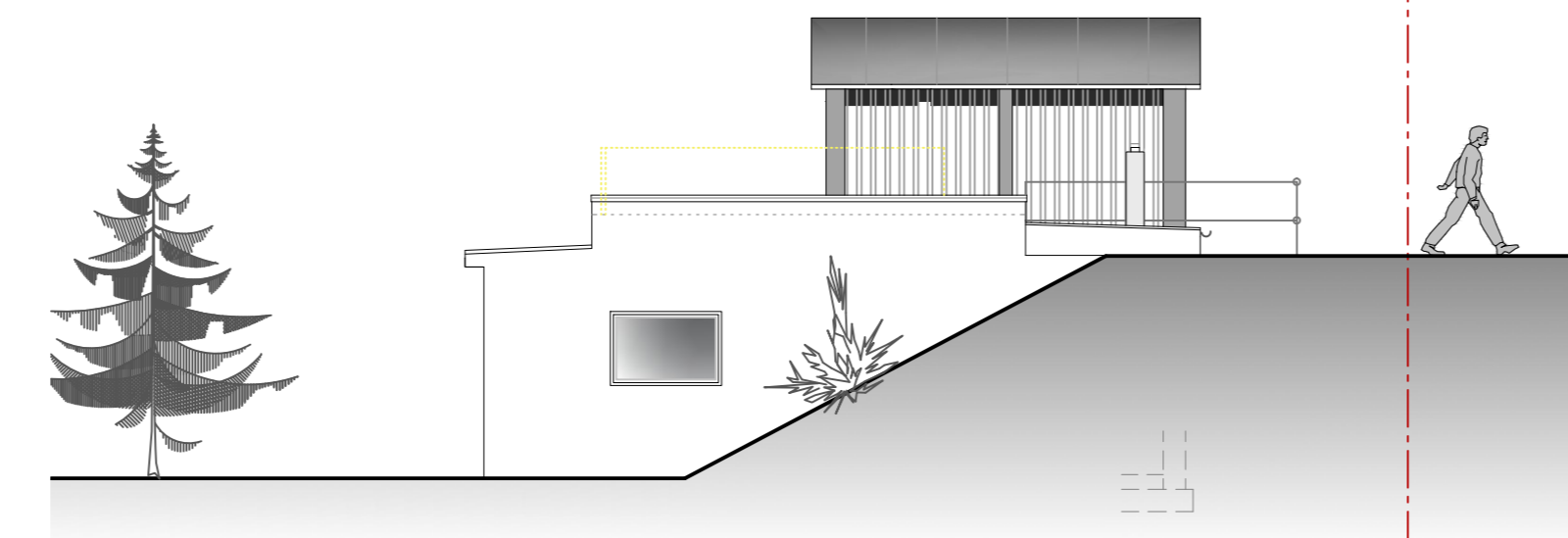

**ANSICHT Norden**  
M 1:100



**ANSICHT Süden**  
M 1:100

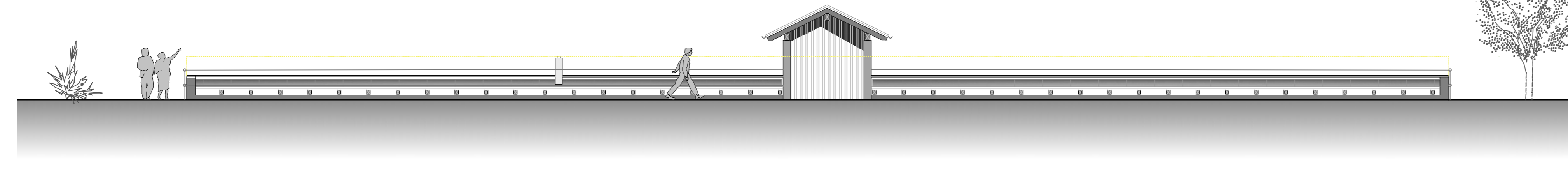

**LAGEPLAN**  
M 1:1000



**einreichplan**

**UMBAU UND SANIERUNG  
DER BESTEHENDEN  
FZE-SEMERING**

9612 St. Georgen i.G.  
auf dem GST. 1068/2 KG St. Georgen 75439

gezeichnet: mu 0,43m² datum: 29.08.2023

masstab: 1/100 Grundriss | Schnitt  
1/1000 Ansichten | Lageplan plan nr. 110/ER01-00

bauwerber und: planverfasser:  
grundeigentümer:

Robert Warmuth  
Nötsch Nr. 249  
9611 Nötsch im Galltal