



Marktgemeinde
Nötsch im Gailtal

Europastraße 8, 9524 Villach
Telefon: 04242 23323
E-Mail: office@l-w-k.at
www.l-w-k.at



Art des Planes: Lageplan zum Umwidmungsantrag

VPG-Nummer: 6a/2023

Ergänzende
Informationen:

Grundstück Nr.: Teilfläche: 1149/3 (ca. 320 m²)

Katastralgemeinde: St. Georgen (75439)

Maßstab: 1:1.000

Stand: 12.06.2023

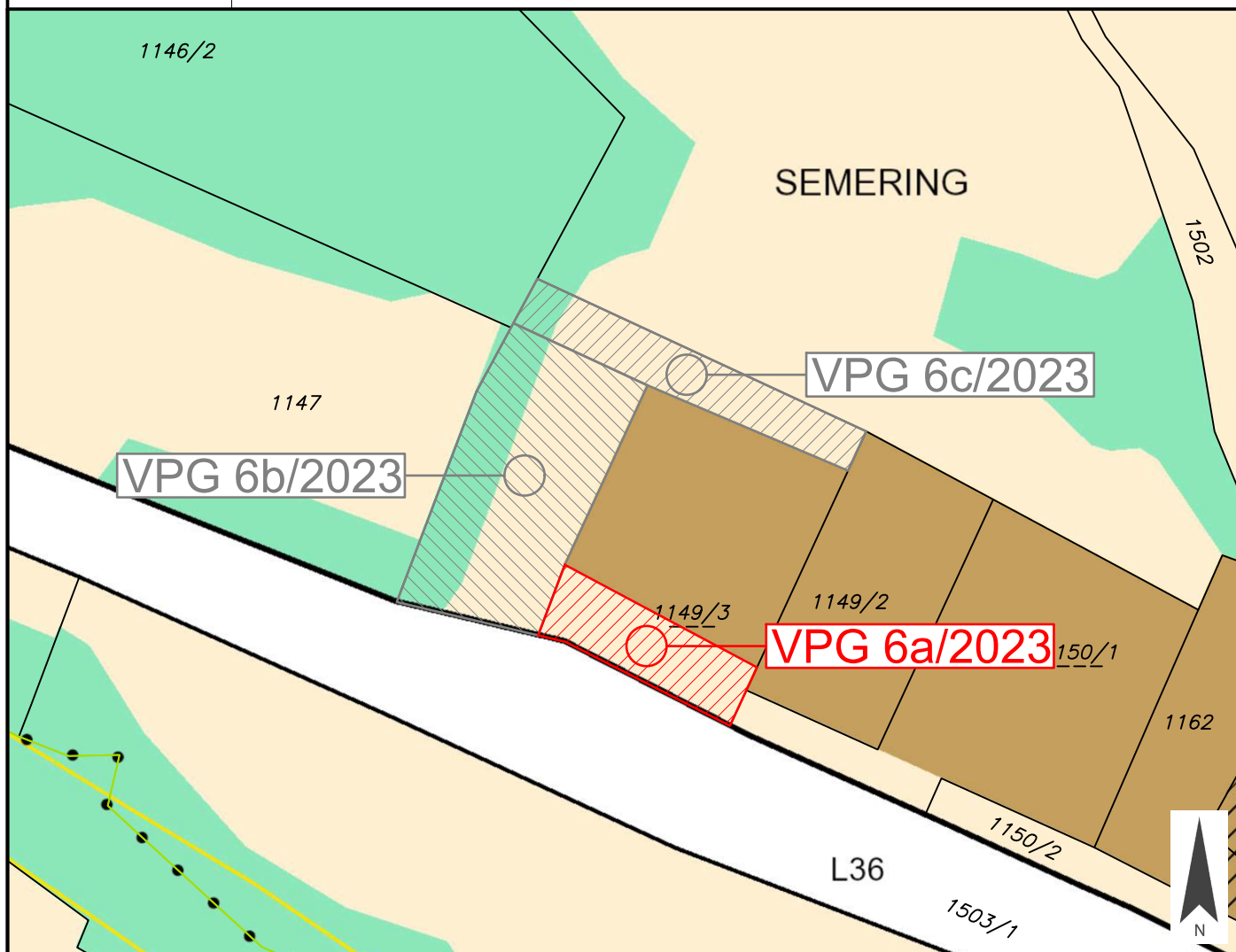

Widmungsänderung von: Grünland - Für die Land- und Forstwirtschaft bestimmte Fläche, Ödland

Widmungsänderung in: Bauland - Dorfgebiet

Flächenausmaß beschlossen: ca. 320 m²

Kundmachung: vom _____ bis _____

Gemeinderatsbeschluss in der
Sitzung vom: _____
Zahl: _____

Genehmigungsvermerk:



Marktgemeinde
Nötsch im Gailtal

Europastraße 8, 9524 Villach
Telefon: 04242 23323
E-Mail: office@l-w-k.at
www.l-w-k.at



Art des Planes:

Lageplan zum Umwidmungsantrag

VPG-Nummer: 6b/2023

Ergänzende
Informationen:

Grundstück Nr.: Teilfläche: 1149/3 (ca. 947 m²)

Katastralgemeinde: St. Georgen (75439)

Maßstab: 1:1.000

Stand: 12.06.2023

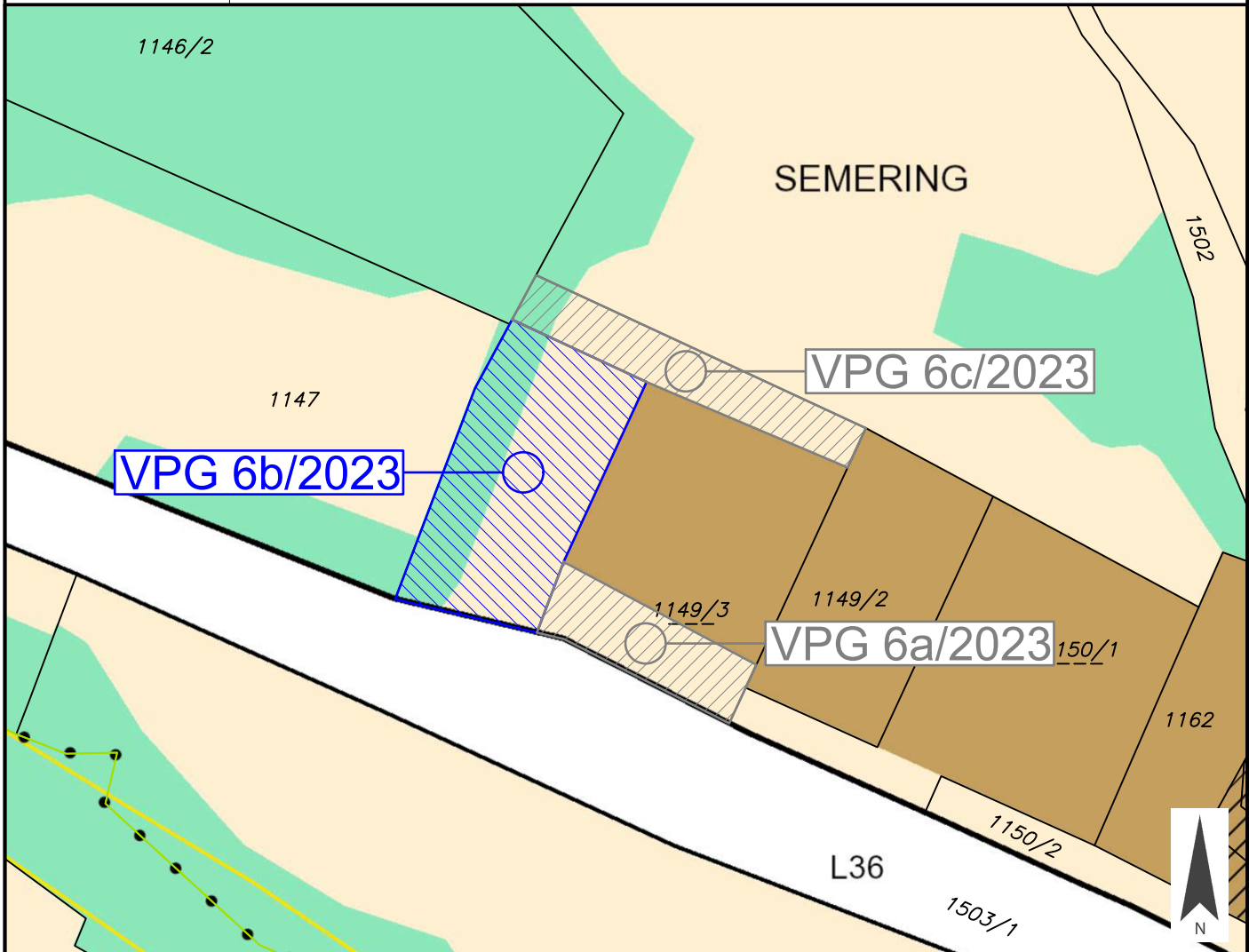

Widmungsänderung von: Grünland - Für die Land- und Forstwirtschaft bestimmte Fläche, Ödland

Widmungsänderung in: Grünland - Nebengebäude

Flächenausmaß beschlossen: ca. 947 m²

Kundmachung: vom _____ bis _____

Gemeinderatsbeschluss in der
Sitzung vom: _____
Zahl: _____

Genehmigungsvermerk:

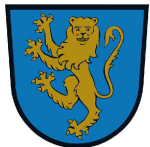

Marktgemeinde
Nötsch im Gailtal

Europastraße 8, 9524 Villach
Telefon: 04242 23323
E-Mail: office@l-w-k.at
www.l-w-k.at



Art des Planes: Lageplan zum Umwidmungsantrag

VPG-Nummer: 6c/2023

Ergänzende
Informationen:

Grundstück Nr.: Teilfläche: 1149/3 (ca. 392 m²)

Katastralgemeinde: St. Georgen (75439)

Maßstab: 1:1.000

Stand: 12.06.2023

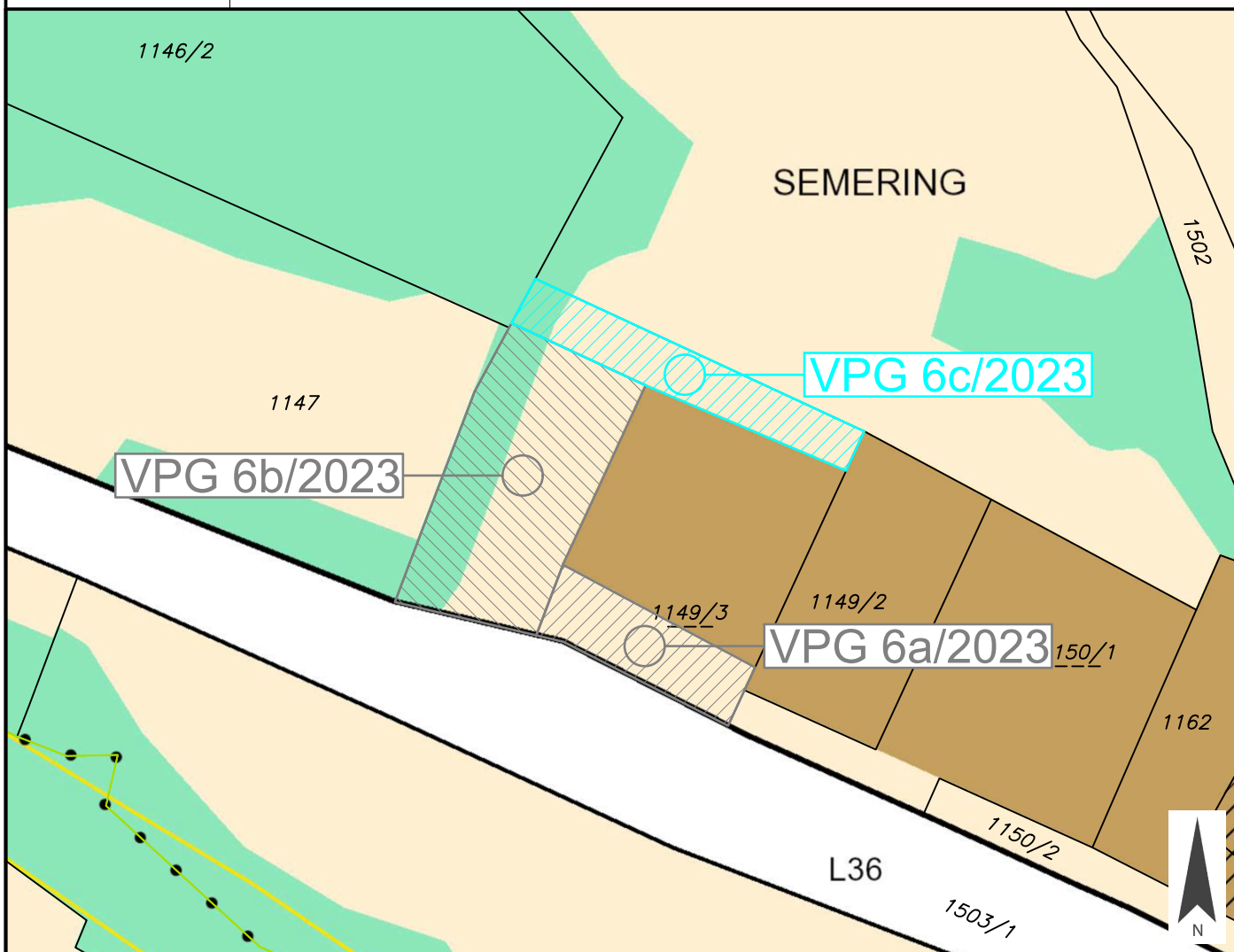

Widmungsänderung von: Grünland - Für die Land- und Forstwirtschaft bestimmte Fläche, Ödland

Widmungsänderung in: Grünland - Photovoltaikanlage

Flächenausmaß beschlossen: ca. 392 m²

Kundmachung: vom _____ bis _____

Gemeinderatsbeschluss in der
Sitzung vom: _____
Zahl: _____

Genehmigungsvermerk:



Marktgemeinde
Nötsch im Gailtal

Europastraße 8, 9524 Villach
Telefon: 04242 23323
E-Mail: office@l-w-k.at
www.l-w-k.at



Art des Planes: Lageplan zum Umwidmungsantrag

VPG-Nummer: 6/2023

Ergänzende
Informationen:

Grundstück Nr.: _____

Katastralgemeinde: St. Georgen (75439)

Maßstab: 1:1.000

Stand: 12.06.2023

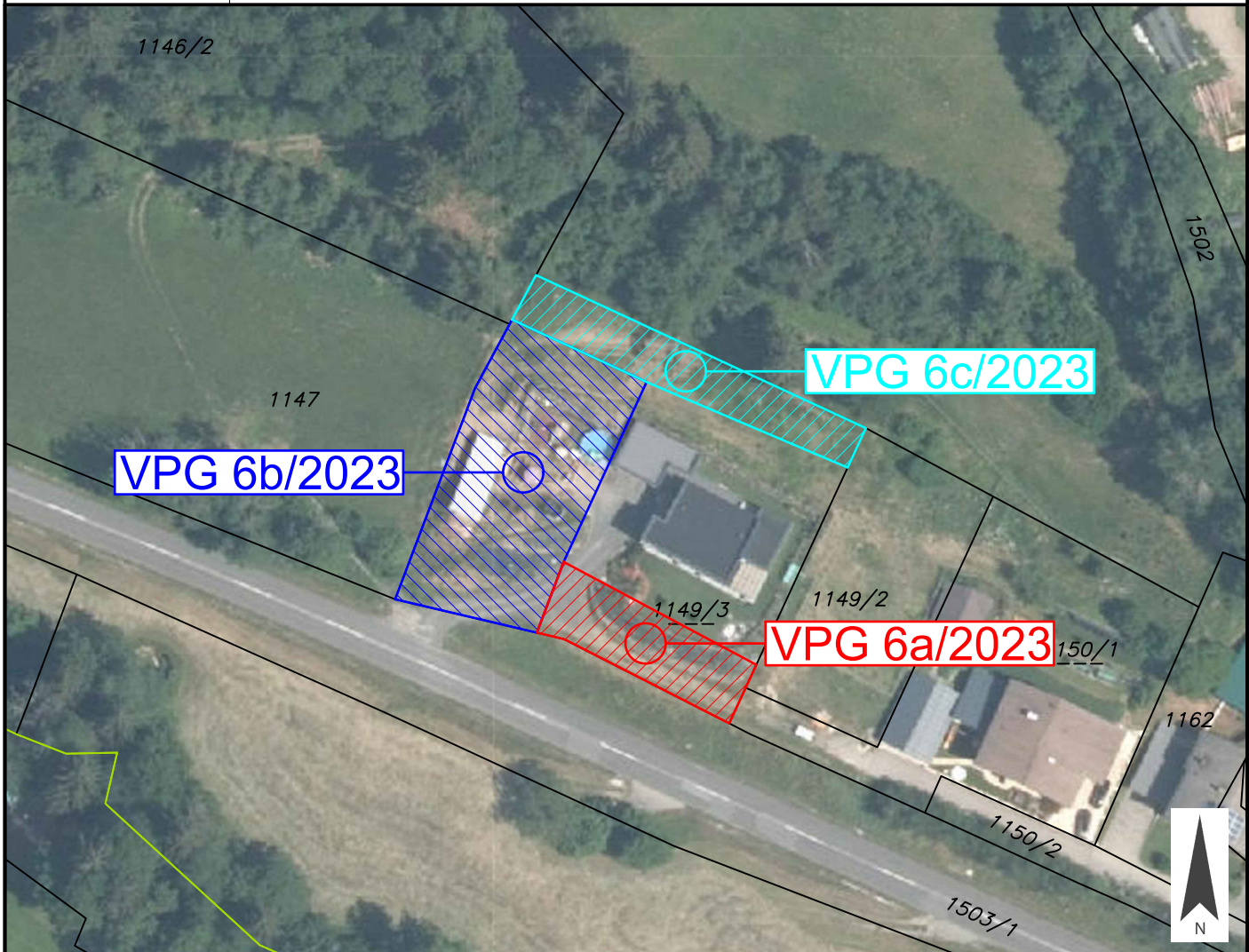

Widmungsänderung von: _____

Widmungsänderung in: _____

Flächenausmaß beschlossen: _____

Kundmachung: vom _____ bis _____

Gemeinderatsbeschluss in der
Sitzung vom: _____
Zahl: _____

Genehmigungsvermerk:

