



Marktgemeinde
Nötsch im Gailtal

Europastraße 8, 9524 Villach
Telefon: 04242 23323
E-Mail: office@l-w-k.at
www.l-w-k.at



Art des Planes: Lageplan zum Umwidmungsantrag

VPG-Nummer: 7a/2023

Ergänzende
Informationen:

Grundstück Nr.: Teilflächen: 734 (ca. 850 m²), 737/1 (ca. 400 m²)

Katastralgemeinde: Saak (75437)

Maßstab: 1:2.000

Stand: 16.06.2023

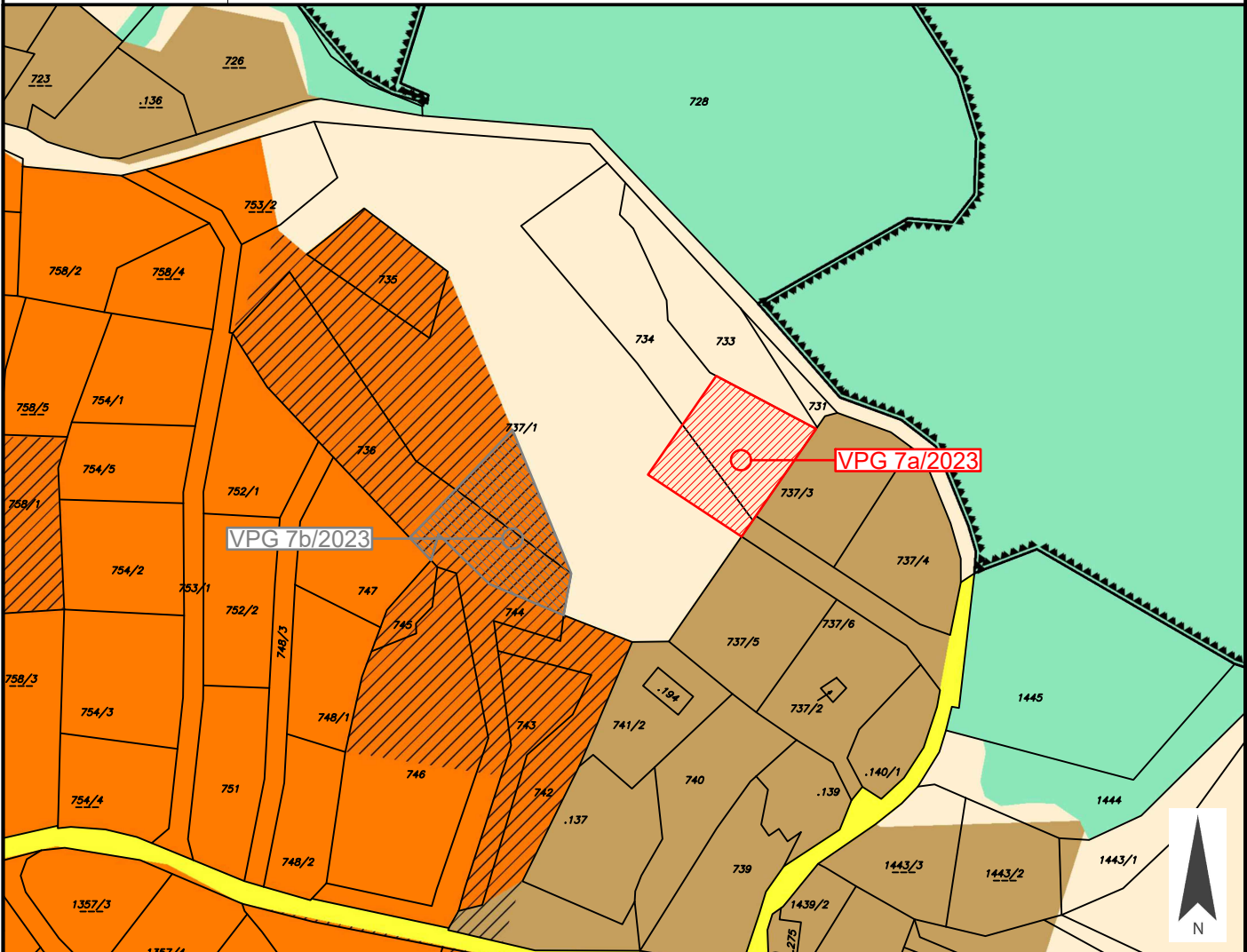

Widmungsänderung von: Grünland - Für die Land- und Forstwirtschaft bestimmte Fläche, Ödland

Widmungsänderung in: Bauland - Dorfgebiet

Flächenausmaß beschlossen: ca. 1.250 m²

Kundmachung: vom _____ bis _____

Gemeinderatsbeschluss in der
Sitzung vom: _____
Zahl: _____

Genehmigungsvermerk:



Marktgemeinde
Nötsch im Gailtal

Europastraße 8, 9524 Villach
Telefon: 04242 23323
E-Mail: office@l-w-k.at
www.l-w-k.at



Art des Planes: Lageplan zum Umwidmungsantrag

VPG-Nummer: 7b/2023

Ergänzende
Informationen:

Grundstück Nr.: Teilflächen: 737/1 (ca. 519 m²), 736 (ca. 731 m²)

Katastralgemeinde: Saak (75437)

Maßstab: 1:2.000

Stand: 16.06.2023

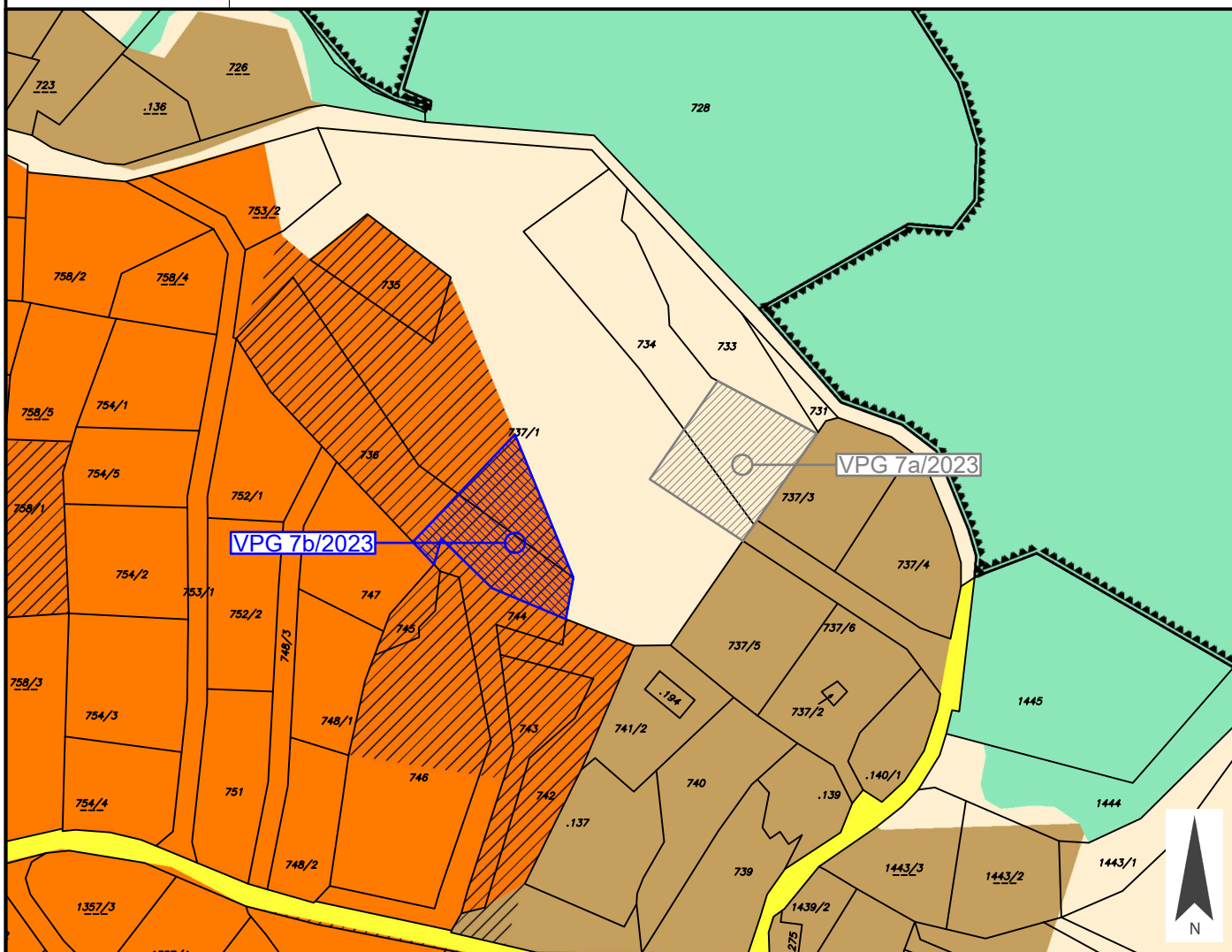

Widmungsänderung von: Bauland - Wohngebiet - Aufschließungsgebiet

Widmungsänderung in: Grünland - Für die Land- und Forstwirtschaft bestimmte Fläche, Ödland

Flächenausmaß beschlossen: ca. 1.250 m²

Kundmachung: vom _____ bis _____

Gemeinderatsbeschluss in der
Sitzung vom: _____
Zahl: _____

Genehmigungsvermerk:



Marktgemeinde
Nötsch im Gailtal

Europastraße 8, 9524 Villach
Telefon: 04242 23323
E-Mail: office@l-w-k.at
www.l-w-k.at



Art des Planes: Lageplan zum Umwidmungsantrag

VPG-Nummer: 7/2023

Ergänzende
Informationen:

Grundstück Nr.: _____

Katastralgemeinde: Saak (75437)

Maßstab: 1:2.000

Stand: 16.06.2023

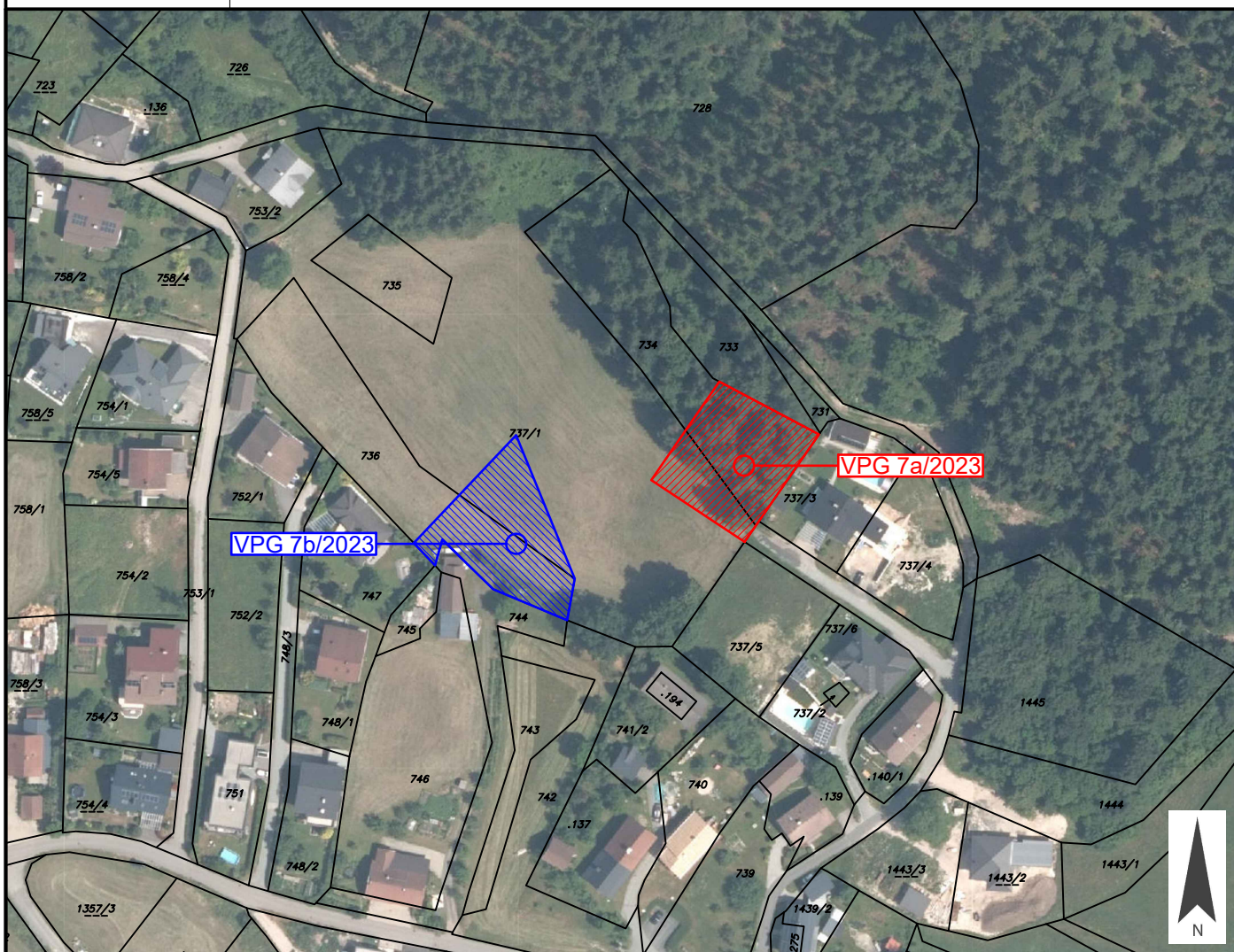

Widmungsänderung von: _____

Widmungsänderung in: _____

Flächenausmaß beschlossen: _____

Kundmachung: vom _____ bis _____

Gemeinderatsbeschluss in der
Sitzung vom: _____
Zahl: _____

Genehmigungsvermerk:

