

Beilage a) zur Verordnung vom 28.01.2019, Zahl: 861/2019
Parz. Nr.: 2030/2, 2030/1, 2029, 2027, 2004/1, 2006, 2005 und 2004/2, KG 76437 Saak

LAND KÄRNTEN
KAGIS

Erstellt am: 08.01.2019 von:

Maßstab: 1:1500

Genehmigt mit Gemeinderatsbeschluss vom 28.01.2019

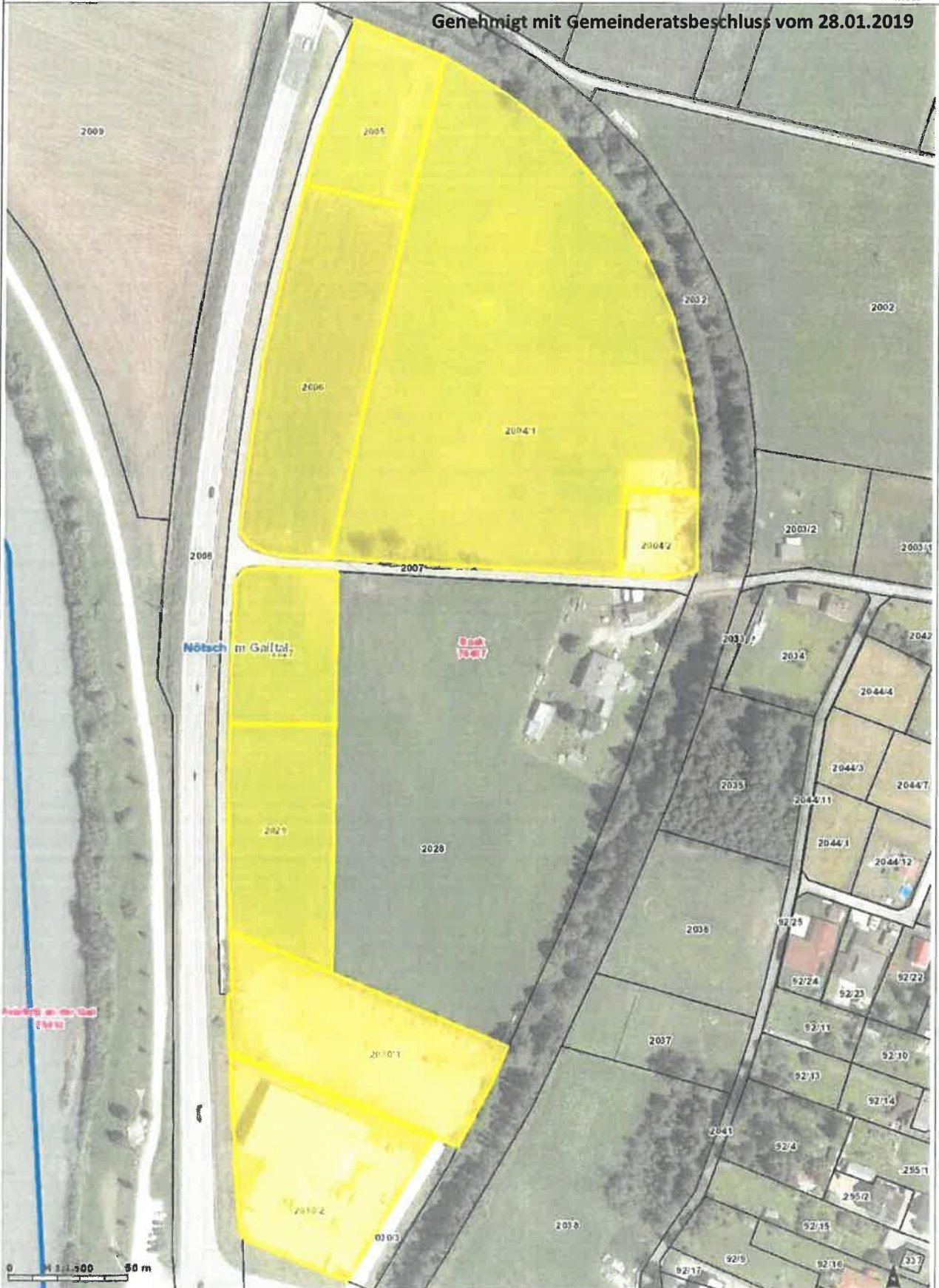

Genehmigt mit Gemeinderatsbeschluss vom 28.01.2019

Bellage b) zur Verordnung vom 28.01.2019, Zahl: 851/2019

Parz. Nr.: 1199/3, 1199/4, 1200/3, 1200/4, KG 76437

Erstellt am: 08.01.2019 von:

Maßstab: 1:1000

LAND  KÄRNTEN
KAGS 

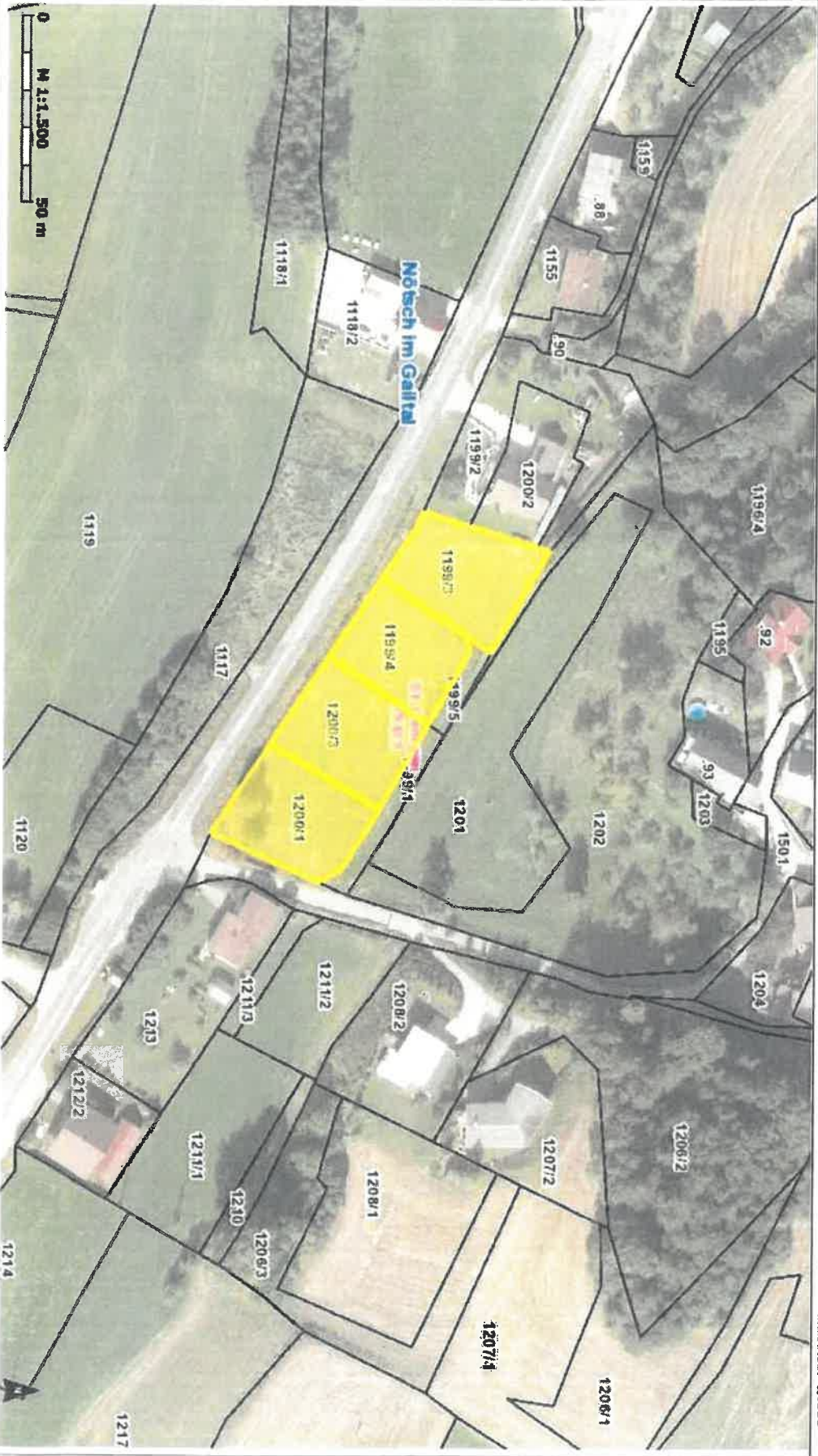

KAGS Standard Ausgabe: Es wird keine Gewähr für die Richtigkeit und Vollständigkeit der angegebenen Informationen übernommen.

Ans der Kärntner Landesregierung
web: www.karnten.gv.at
email: topo@ktn.gv.at

Beilage c) zur Verordnung vom 28.01.2019, Zahl: 861/2019
Parz. Nr.: 1106 und 1245, KG 76589

Erstellt mit: 08.11.2019 von:

LAND KÄRNTEN
MAGS
Maßstab: 1:1500

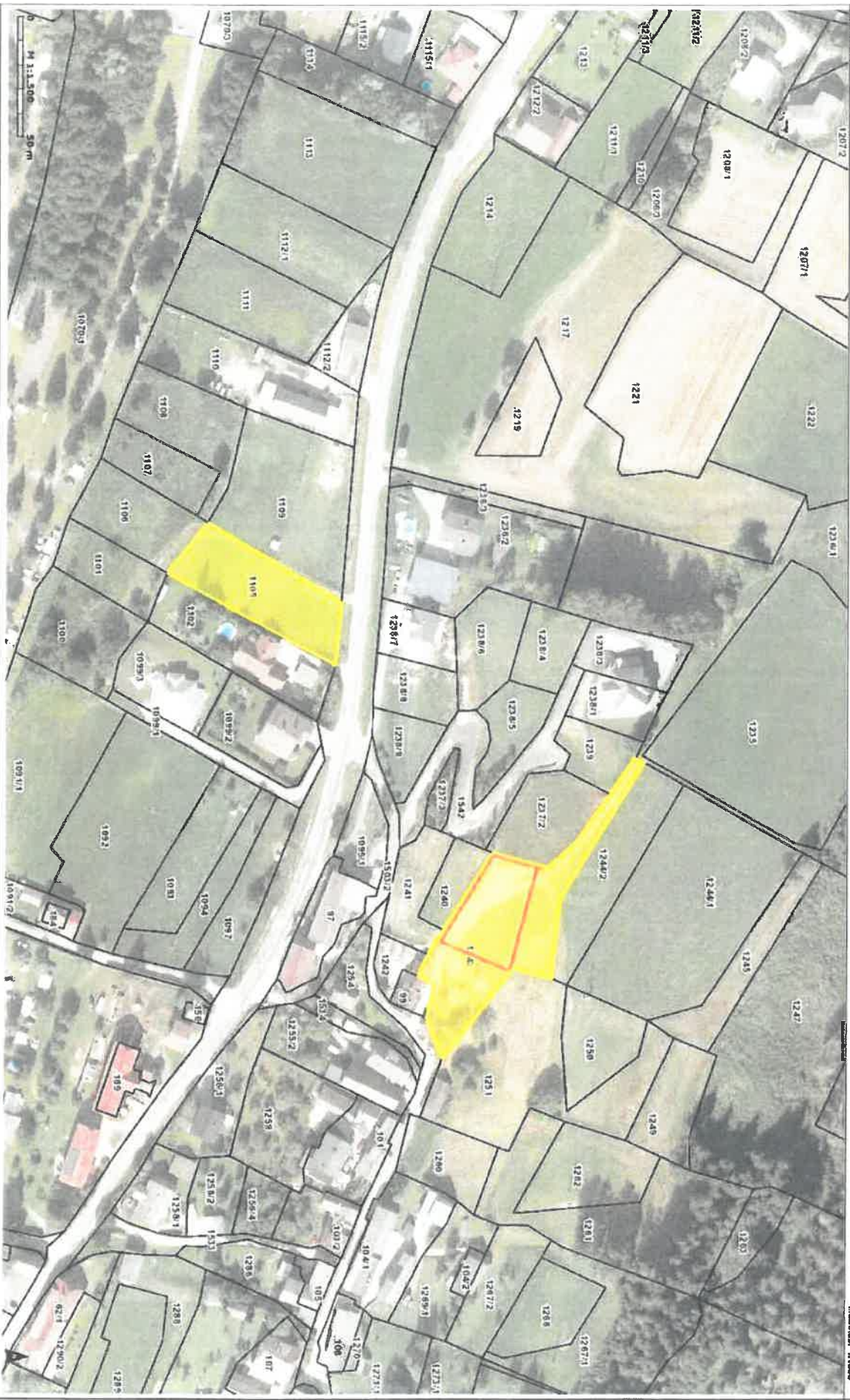

KAGS Standard Ausgabe. Es wird keine Gewähr für die Richtigkeit und Vollständigkeit der angegebenen Informationen übernommen.

Plan der Maßstab 1:1500
Stand: 08.11.2019

Beilage d) zur Verordnung vom 28.01.2019, Zahl: 851/2019
Parz. Nr.: 1996, 1997 und 20001, KG 70437

Erstellt am: 08.01.2019 von:

Merkmal: 11600

LAND KÄRNTEN
KAIGS

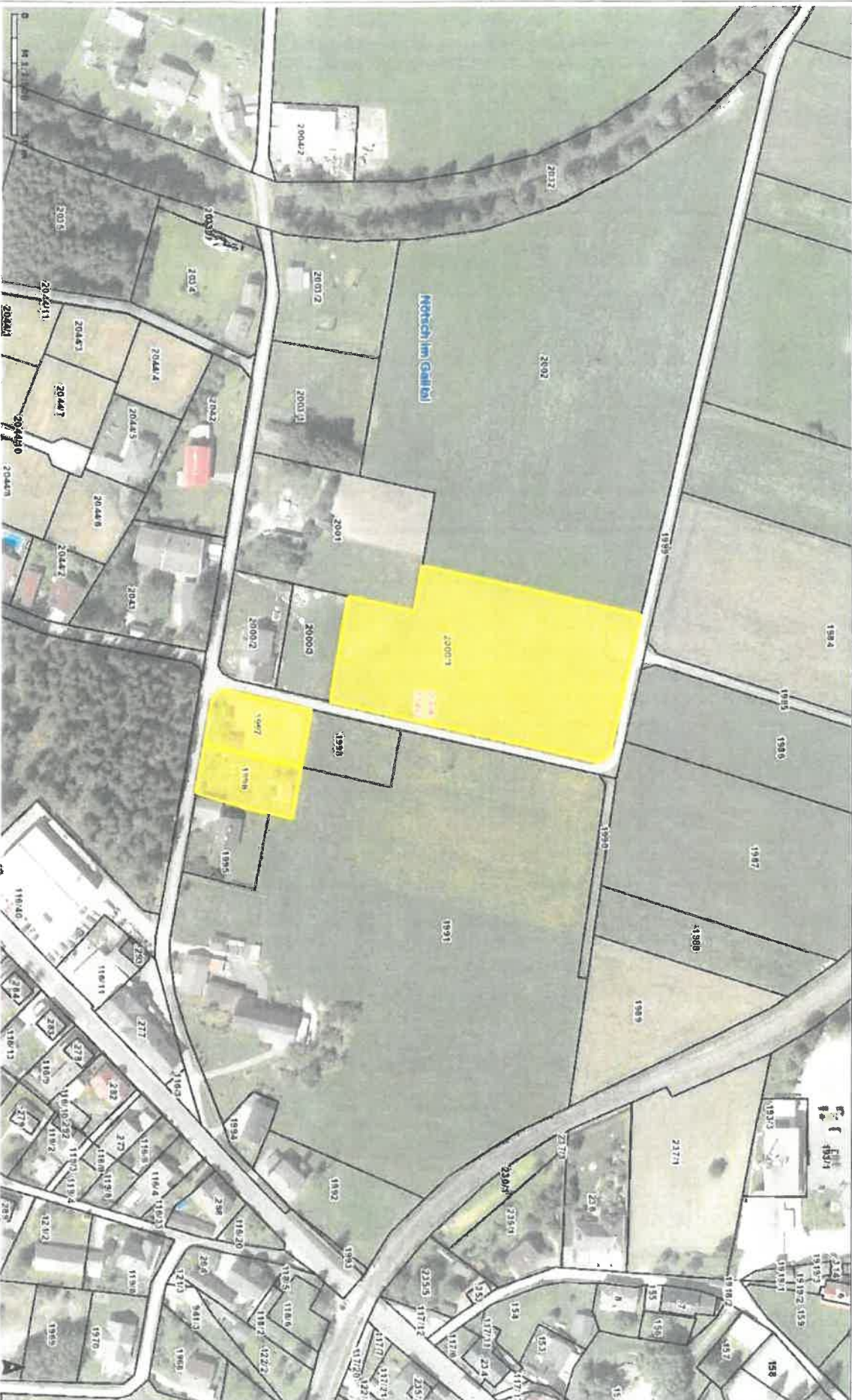

KaGIS Standard Ausgabe: Es wird kein Gewähr für die Richtigkeit und Vollständigkeit der angegebenen Informationen übernommen.

Angabe der Eigentümer: Landeshauptstadt
Kärnten, Abteilung Kataster
www.karnten.at/kataster

Erstellt am: 08.01.2019 von:

Beilage e) zur Verordnung vom 28.01.2019, Zahl: 851/2019
 Parz. Nr.: 2074, 2076, 2078, 2077, 2079, 2080/1, 2087/1, 2084, 2088, 2088/1, KG 76437

LAND KÄRNTEN

KA65

Maßstab: 1:1500

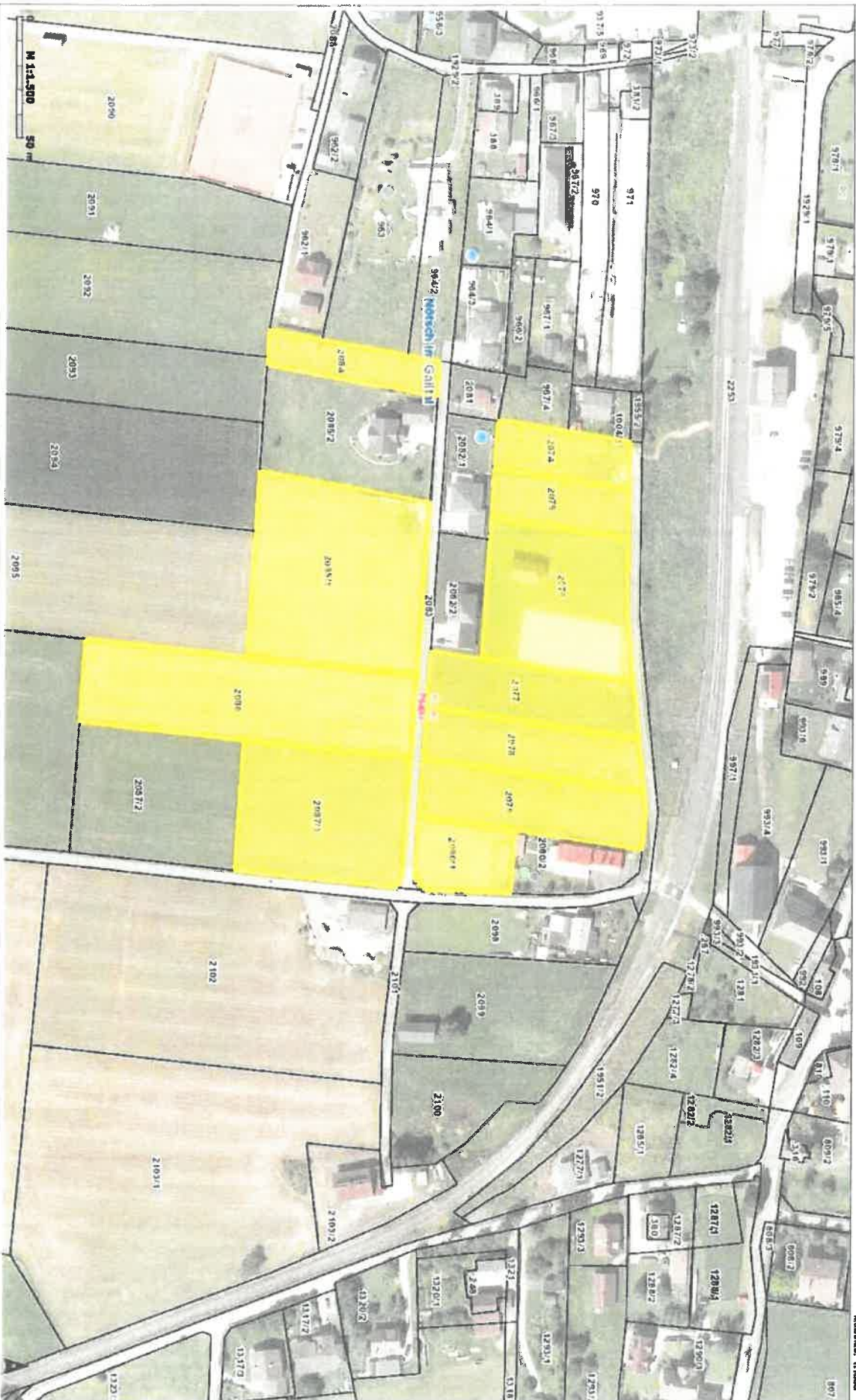

KA65 Standard Ausgaber: Es wird keine Gewähr für die Richtigkeit und Vollständigkeit der angegebenen Informationen übernommen.

Plan für: Regionalentwicklung
 Maßstab: 1:1500
 Datum: 08.01.2019
 erstellt: Ingrid Koller, B.Eng.

Genehmigt mit Gemeinderatsbeschluss vom 28.01.2019

Beilage f) zur Verordnung vom 28.01.2019, Zahl: 851/2019

Parz. Nr.: 828, KG 74/22

Erstellt am: 08.01.2019 von:

LAND KÄRNTEN
KVGIS
Maßstab: 1:1500

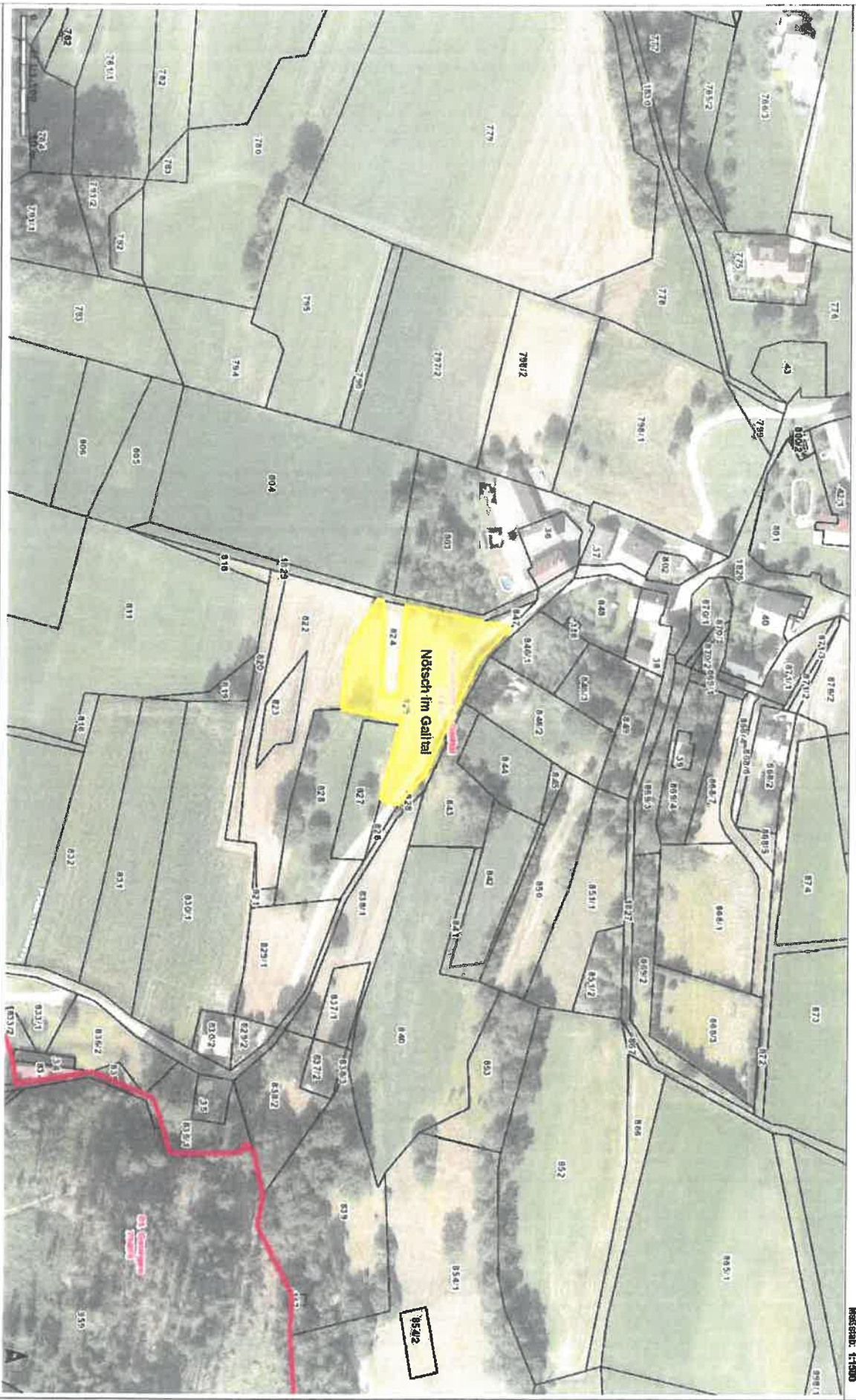

KVGIS Standard Ausgabe. Es wird keine Gewähr für die Richtigkeit und Vollständigkeit der angegebenen Informationen übernommen.

Aut. für technische Landesvermessung
Kärnten
KVGIS
© 2019

Beilage g) zur Verordnung vom 28.01.2019, Zahl: 951/2019
Parz. Nr.: 1080, 1081 und 1070, KG 70428

Erstellt am 08.01.2019 von

Maßstab 1:1000

LAND KÄRNTEN
KADIS

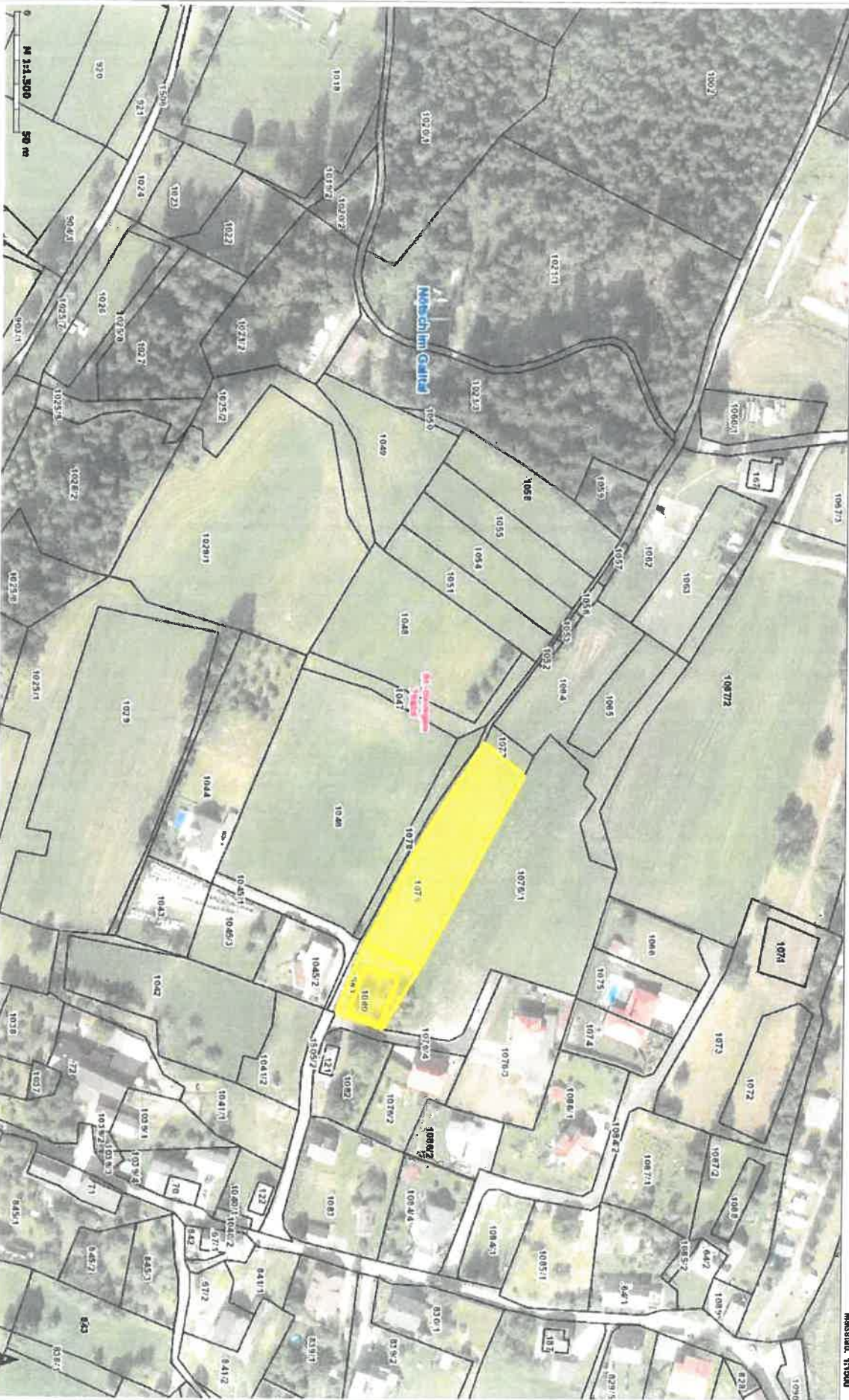

KADIS Standard Ausgabe. Es wird keine Gewähr für die Richtigkeit und Vollständigkeit der angegebenen Informationen übernommen.

Art der digitalen Landesaufnahme
Foto: Luftbild, Vektor: DTM, 2010
KADIS, 2010

Beilage h) zur Verordnung vom 28.01.2019, Zahl: 951/2019
Parz. Nr. 2064, KG 76437

Erstellt am 08.01.2019 von

LAND  KÄRNTEN
KAGS
Maststab: 1:1500

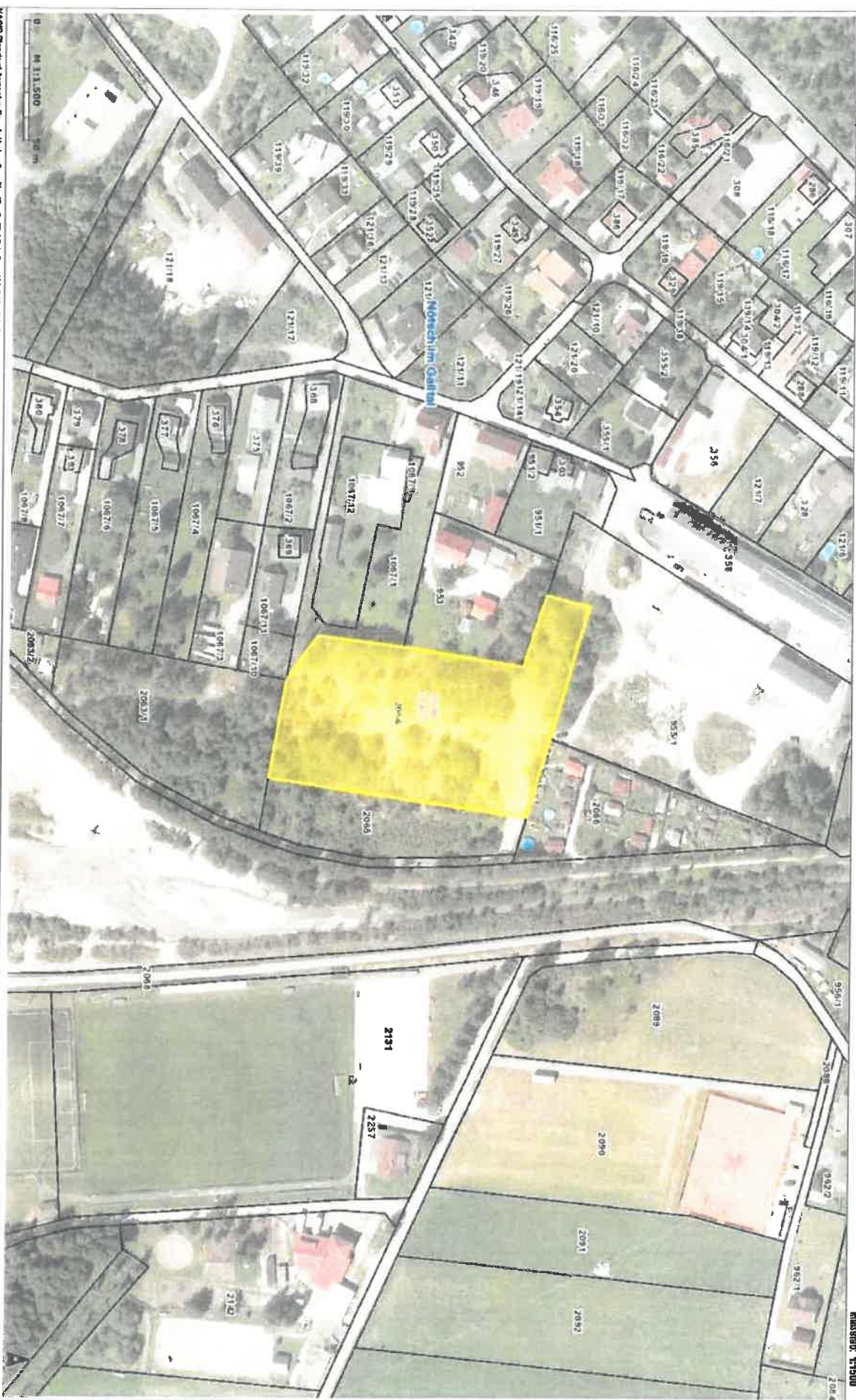

KAGS Standard Ausgabe: Es wird kein Gewähr für die Richtigkeit und Vollständigkeit der angegebenen Informationen übernommen.

Art der Kartierung: Luftaufnahmen
aus: 2008/08/14
Stand: 2008/08/14

Genehmigt mit Gemeinderatsbeschluss vom 28.01.2019

Beilage I) zur Verordnung vom 28.01.2019, Zahl: 851/2019

Par. Nr.: 10049, KO 7638

LAND KÄRNTEN

KAGIS

Maßstab: 1:1500

Erstellt am 08.01.2019 von:

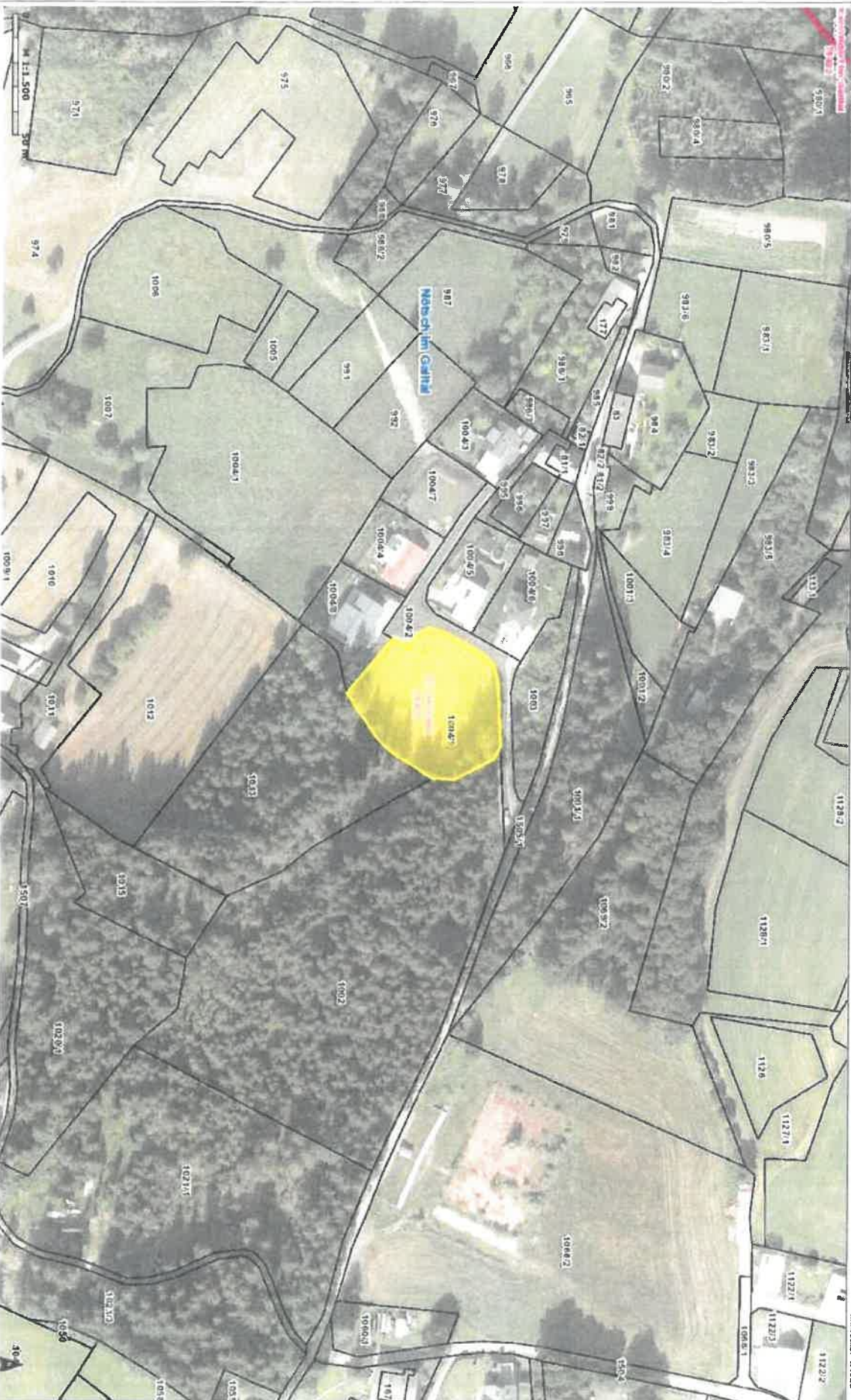

KAGIS Standard Ausgabe. Es wird keine Gewähr für die Richtigkeit und Vollständigkeit der eingetragenen Informationen übernommen.

Alle der öffentlichen Landesausschreibung nach dem Landesgesetz, § 27 Abs. 1 Z. 1

Beilage J) zur Verordnung vom 28.01.2019, Zahl: 851/2019

Parz. Nr.: 12804, KG 70422

Erstellt am: 06.01.2019 von:

LAND KÄRNTEN
KAGIS
Mabellack 41490

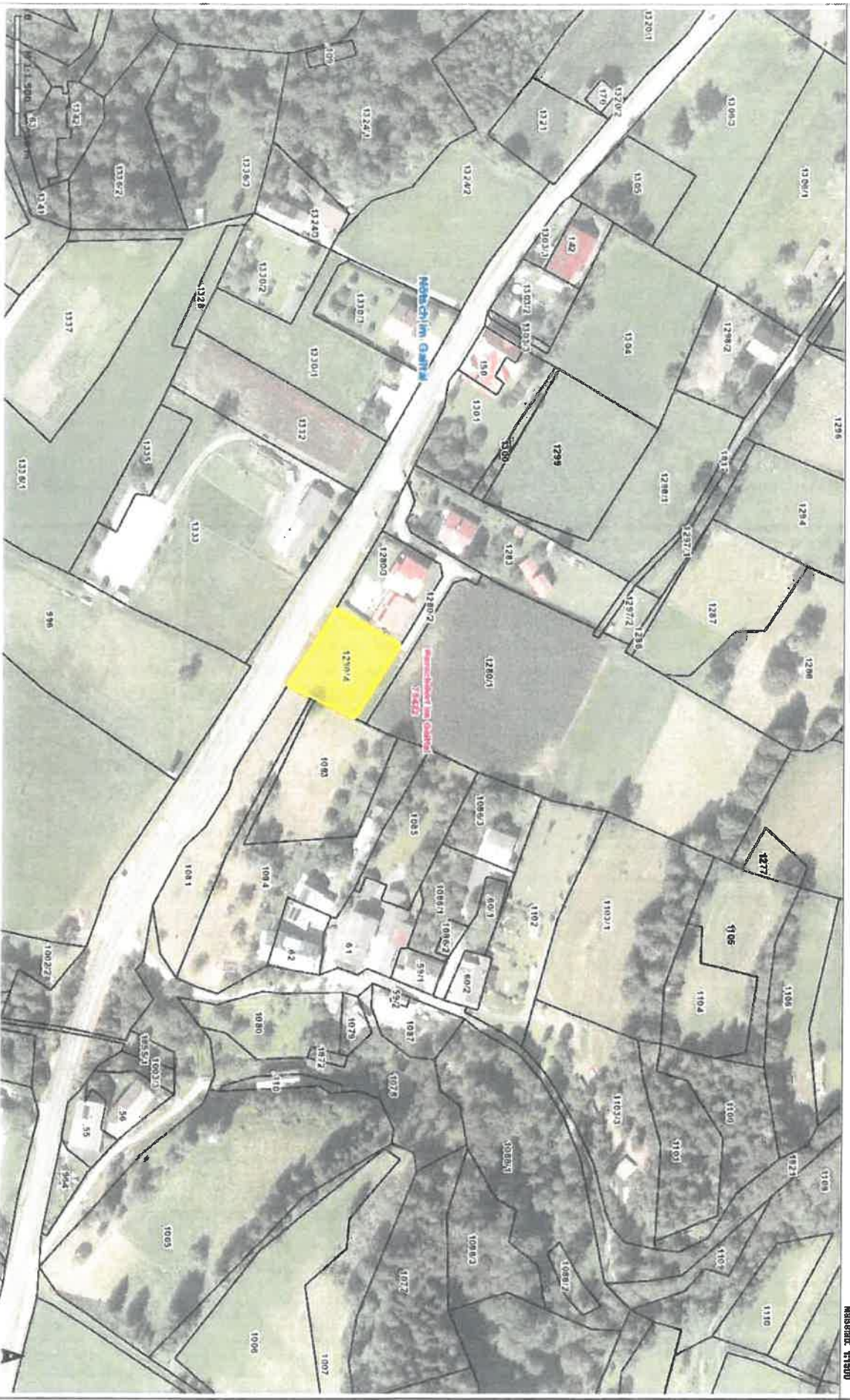

KAGIS Standard Ausgabe. Es wird keine Gewähr für die Richtigkeit und Vollständigkeit der angegebenen Informationen übernommen.

Aus der Abteilung: Landmanagement
Landesverwaltungsamt
KAGIS, KAGIS-System Nr. 28